

PLANTA 2° PISO

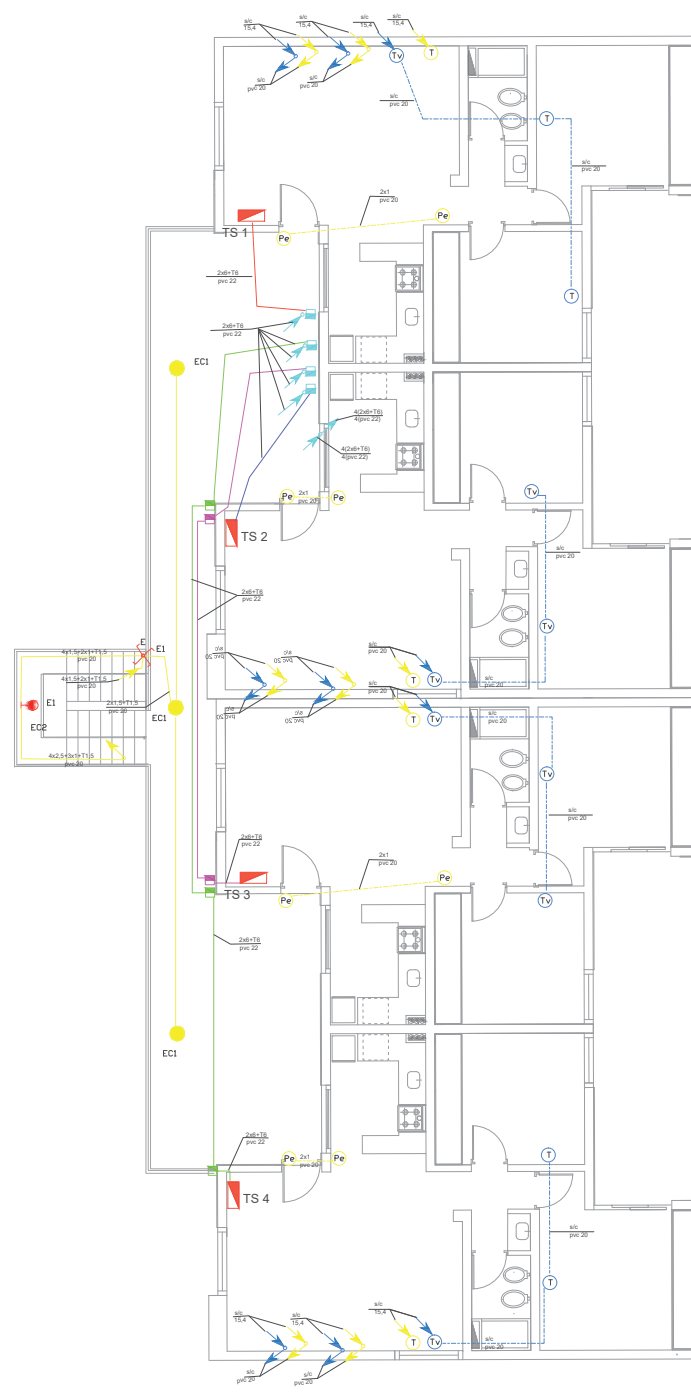

PLANTA 2° PISO

Esc 1:50 BAJA TENSION 2° PISO 11/11

INSTALACIÓN ELÉCTRICA

OBRA: NUEVA
TIPO: DE CAÑERÍAS EMBUTIDAS Y SUBTERRANEAS
DESTINO: VIVIENDAS
EN LA PROPIEDAD DE: UNION VECINAL JARDIN SARMIENTO

UBICACION: CALLE JUAN D PERON Y SALVADOR CIVIT -GODOY CRUZ- MZA.

EXPT.E. N° 2020/E1/3676

CROQUIS DE UBICACION

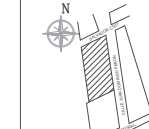

Domicilio del propietario

Domicilio CAT MAPICA N° 773 - Godoy Cruz - Mza.

DIRECCION TECNICA:

Domicilio:

MAT. CAT.

PROYECTO

Domicilio:

MAT. CAT.

CÁLCULO:

V. S. COOP. ELECTRICA

V. S. CONSTRUCCIONES

Expte. obra cat N°

Padron Municipal N°

Nomenclatura Catastral N°

Domicilio:

MAT. CAT.

DIRECCION TECNICA:

Domicilio:

MAT. CAT.

EJECUCION: por administracion

V.B. OFICINA TECNICA

ELECTROMECANICA

VISADO

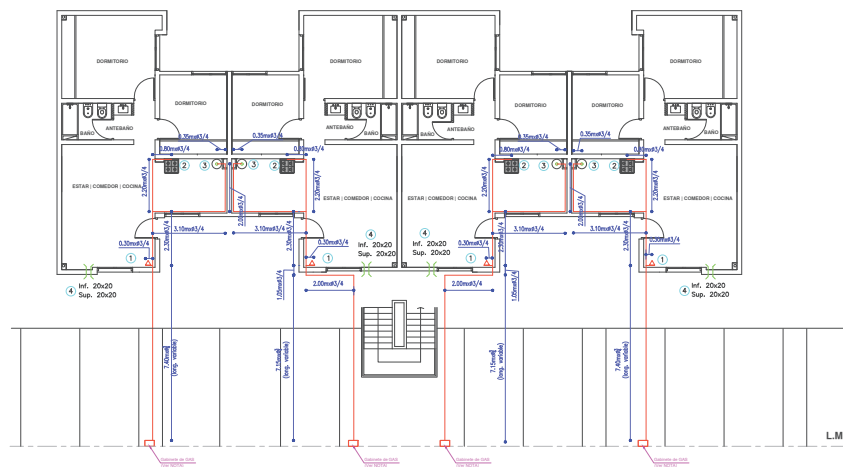

PLANTA BAJA TIPO

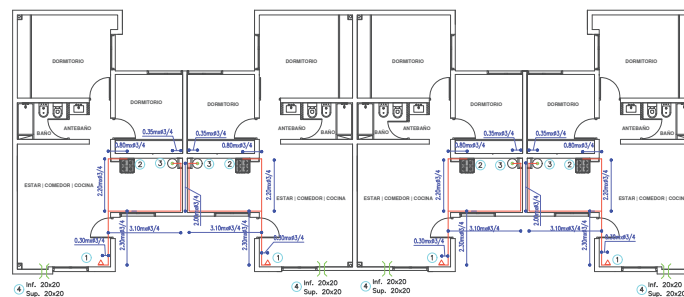

PLANTA 1º PISO

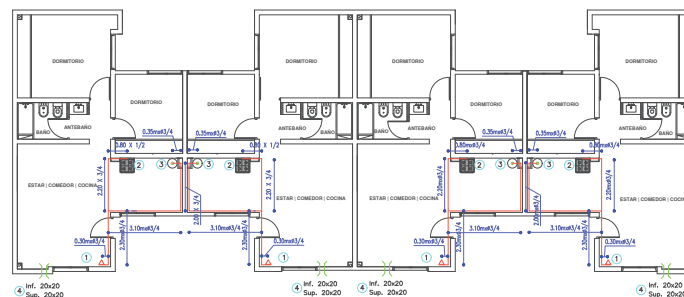

PLANTA 2º PISO

NOTA: Ajustar ubicación de Gabinete de Gas, según ubicación de cocheros.

INSTALACIÓN PARA GAS B° JARDIN SARMIENTO II

CALLE: AV. J. DOMINGO PERÓN

ENTRE: SALVADOR CIVIT Y DIQUE LOS NIHULES.

LOCALIDAD : GODOY CRUZ – MENDOZA

INSTALADOR :

MAT.

CAT

PROPIETARIO

MATRICULADO

REFERENCIAS

① ESTUFA	6000	KCAL/h	
② COCINA	10000	KCAL/h	VENT ø120mm
③ TERMOTANQUE	6000	KCAL/h	VENT ø100mm
	22000	KCAL/h	

- ④ REJILLA INFERIOR Y/O SUPERIOR 400 cm2
- REGULADOR 0.5 – 4 BAR CAPACIDAD 6 m3/h
- PUERTA DE NICHOS CHAPA N° 18
- CAÑERÍA NUEVA
- VENTILACION
- CAÑO CON PROTECCIÓN MECÁNICA

CROQUIS DE UBICACIÓN

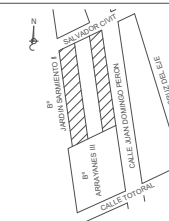

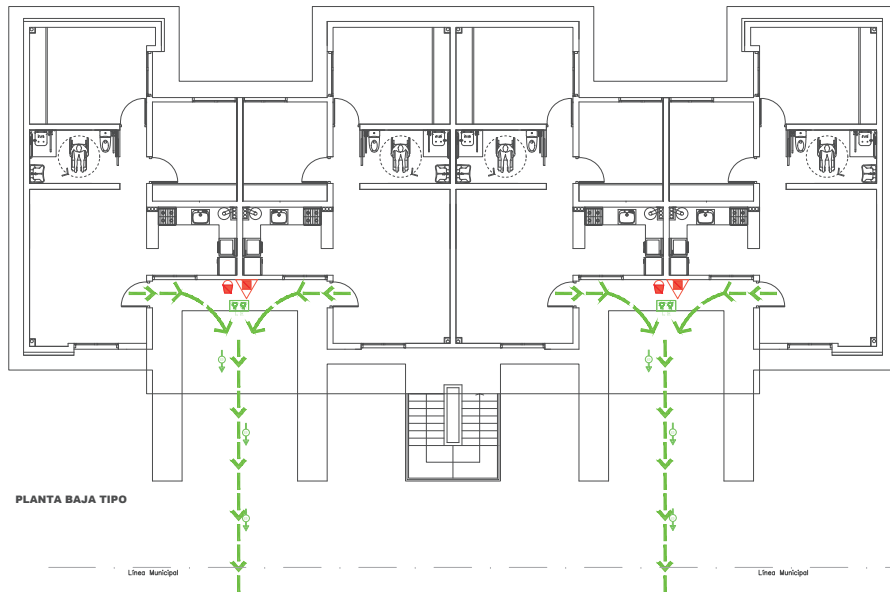

PLANTA BAJA TIPO

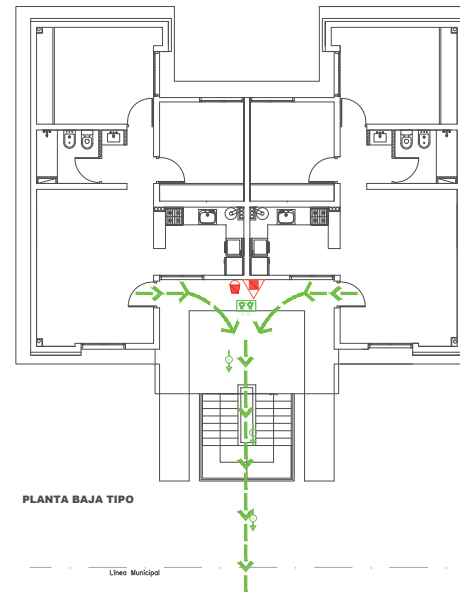

PLANTA BAJA TIPO

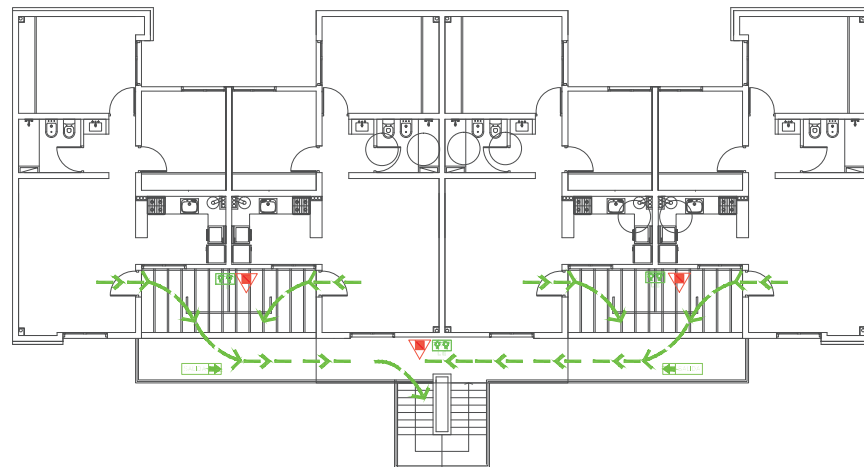

PLANTA 1° y 2° PISO TIPO

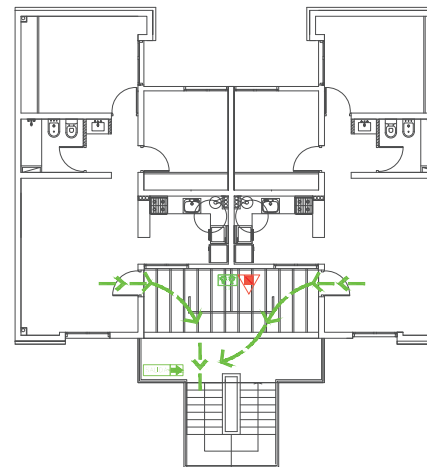

PLANTA 1° y 2° PISO TIPO

Referencias

- EXTINTOR TIPO ABC CAP. 8 Kg.
- TABLERO ELÉCTRICO
- INDICADOR ESTÁTICO DE SALIDA CON FLECHA
- VIA DE ESCAPE, DIRECCIÓN A SEGUIR
- VIA DE ESCAPE, SENTIDO FINAL
- LUZ DE EMERGENCIA AUTÓNOMA LED x 20 W
- BALDE CON ARENA LIMPIA CAP. 5 LTS

Instalación de Extintores

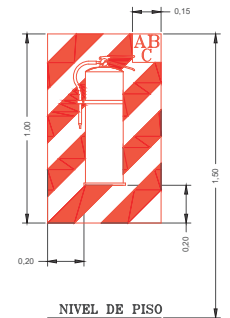

P.M. 17373

N.C. 05-05-88-2300-560114-0000-2

OBRA: CONSTRUCCION 108 DEPARTAMENTOS

UBICACION: AV. J. DOMINGO PERÓN ENTRE SALVADOR CIVIT Y DIQUE LOS NIHULES, GODOY CRUZ, MENDOZA

PROPIETARIO: INSTITUTO PROV. DE LA VIVIENDA

UBICACION: Lavalle N°92 esq. SAN JUAN - Ciudad - Mendoza

FIRMA PROPIETARIO

SUP. POR TORRE TIPO A/DEPTOS POR TORRE :12
SUP. CUBIERTA A CONSTRUIR P.B.: 264,46 m2
SUP. CUBIERTA A CONSTRUIR 1° PISO: 264,46 m2
SUP. CUBIERTA A CONSTRUIR 2° PISO: 264,46 m2
SUP. ALEROS PB+1°+2° (100%): 143,42 m2
SUP. TOTAL A CONSTRUIR POR TORRE= 936,80

SUPERFICIE DE TERRENO:
SUPERFICIE PATIO:

PLANO: SERVICIO CONTRA INCENDIO

ESC. 1:50 | 1:100

01

ZONA: RESIDENCIAL RS				PROYECTO	
INDICES DE LA ZONA		INDICE DE PROYECTO		DOM. G. CRUZ: DOMICILIO	
VALORES	SUP. CUB. (m2)	VALORES	SUP. CUB. (m2)	CALCULO Y DIR. ESTRUCTURA:	
F.O.S. MÁX.	0,65			ING. RUBÉN LUCAS MAT. 6889 CAT. A	
F.O.T. MÁX.	3,90			DOM. G. CRUZ: AV. 195-0000 GODOY CRUZ, MENDOZA DOMICILIO: AV. 195-0000 GODOY CRUZ, MENDOZA	
ALTURA MÁXIMA	18			DIRECCION TECNICA:	
ALTURA BASAMENTO				ING. RUBÉN LUCAS MAT. 6889 CAT. A	
CANTIDAD DE COCHERAS				DOM. G. CRUZ: AV. 195-0000 GODOY CRUZ, MENDOZA DOMICILIO: AV. 195-0000 GODOY CRUZ, MENDOZA	
CROQUIS DE UBICACION				CONSTRUCCION	
				OBRA POR ADMINISTRACION A CARGO DEL PROPIETARIO	
VISACION PREVIA				VISACION FINAL	
VISACION CALCULO					

DETALLE DE ZAPATA CORRIDA DE HORMIGON ARMADO con veredín perimetral sobre terreno natural

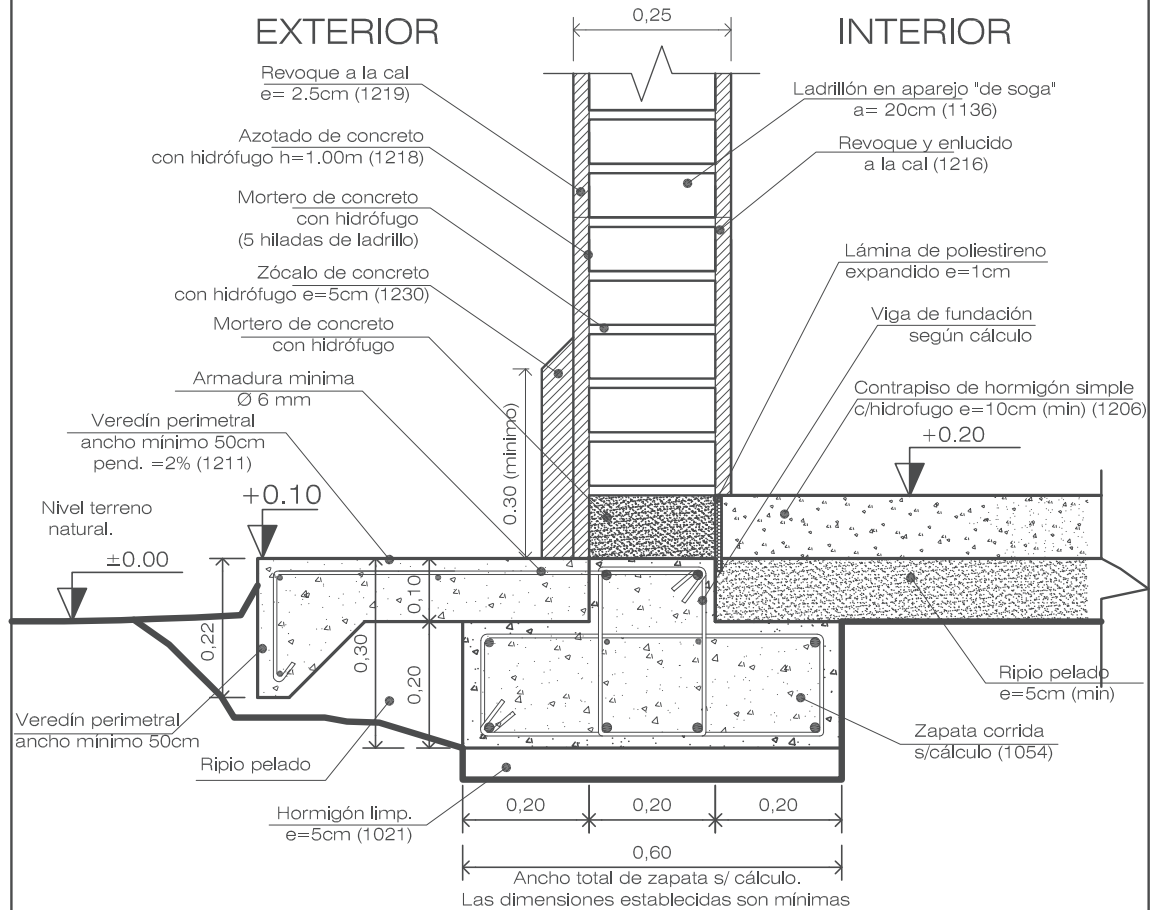

Nota: Las armaduras a colocar resultarán del cálculo respectivo.
La calidad de los aceros ha utilizar es ADN 42/50 y el hormigón H-20.
El numero Indicado entre parentesis corresponde al código de Item del IPV.
Las cotas de nivel de piso son mínimas.

INSTITUTO PROVINCIAL DE LA VIVIENDA
MINISTERIO DE ECONOMIA, INFRAESTRUCTURA Y ENERGIA
GOBIERNO DE MENDOZA

Detalle constructivo: ZAPATA CORRIDA

GERENCIA DE EVALUACION DE PROYECTOS

Arquitectura:
Arq. Dño Fantozzi

Ingeniería:
Ing. Diego Buss

Revisión:
Ing. Jorge Pecorari

Aprobación:
Instituto Provincial de la
Vivienda

IPV
Instituto Provincial
de la Vivienda



Actualizado
Julio 2016

ESC: 1:10

DETALLE DE ZAPATA CORRIDA DE HORMIGON ARMADO

para muro de vivienda apareada 0.25m

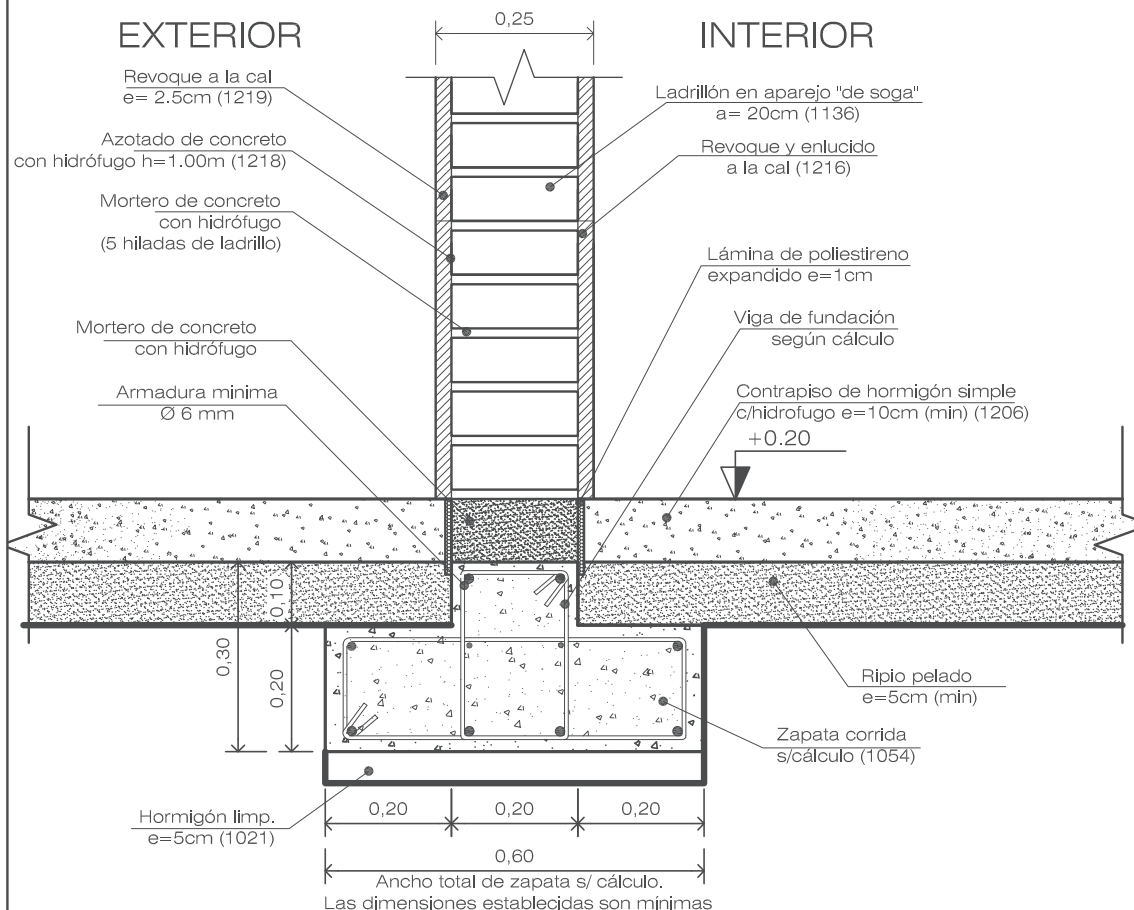

Nota: Las armaduras a colocar resultarán del cálculo respectivo.
La calidad de los aceros ha utilizar es ADN 42/50 y el hormigón H-20.
El numero indicado entre parentesis corresponde al código de Item del IPV.
Las cotas de nivel de piso son mínimas.

INSTITUTO PROVINCIAL DE LA VIVIENDA
MINISTERIO DE ECONOMIA, INFRAESTRUCTURA Y ENERGIA
GOBIERNO DE MENDOZA

Detalle constructivo: ZAPATA CORRIDA

GERENCIA DE EVALUACION DE PROYECTOS

Arquitectura:
Arq. Dino Fantozzi

Ingeniería:
Ing. Diego Buss

Revisión:
Ing. Jorge Pecorari

Aprobación:
Instituto Provincial de la
Vivienda

IPV
Instituto Provincial
de la Vivienda



Actualizado
Julio 2016

ESC: 1:10

DETALLE DE ZAPATA CORRIDA DE HORMIGON ARMADO

para muro de vivienda apareada

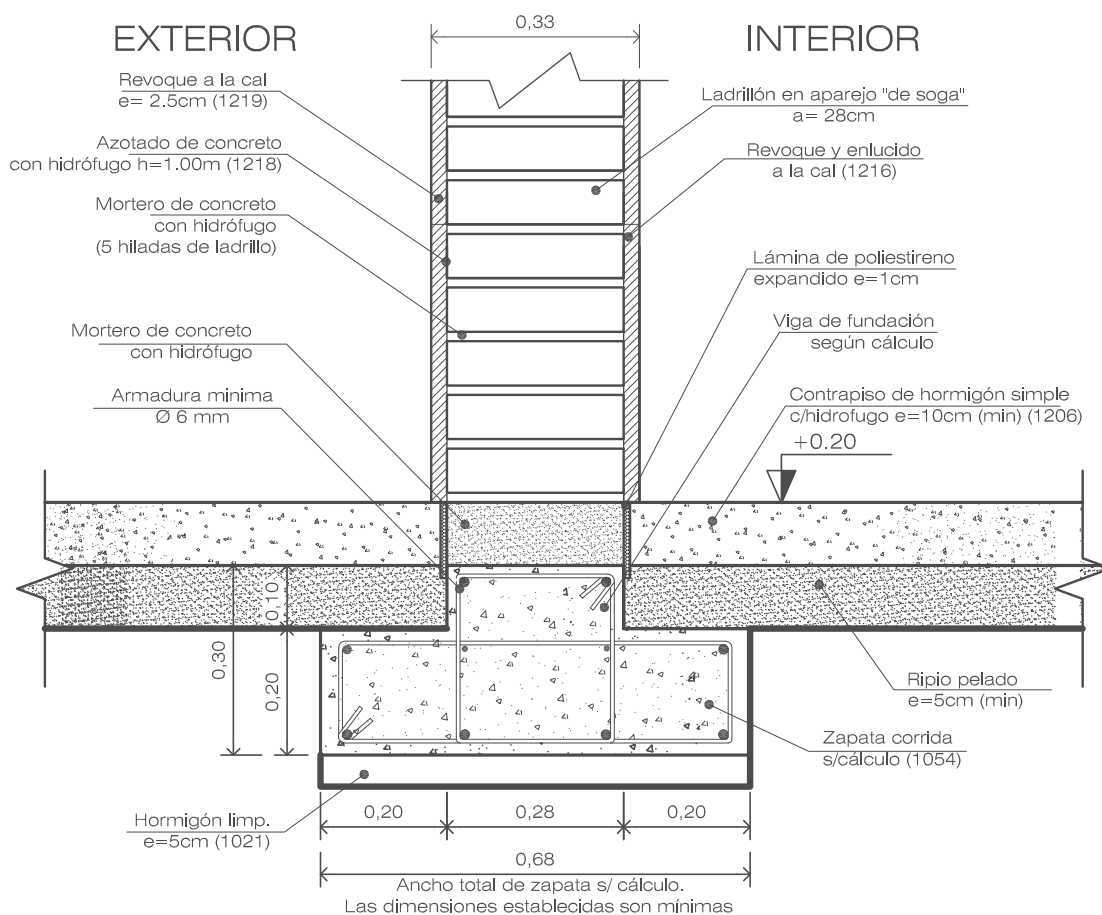

Nota: Las armaduras a colocar resultarán del cálculo respectivo.
La calidad de los aceros ha utilizar es ADN 42/50 y el hormigón H-20.
El numero indicado entre parentesis corresponde al codigo de Item del IPV.
Las cotas de nivel de piso son mínimas.

INSTITUTO PROVINCIAL DE LA VIVIENDA
MINISTERIO DE ECONOMIA, INFRAESTRUCTURA Y ENERGIA
GOBIERNO DE MENDOZA

Detalle constructivo: ZAPATA CORRIDA

GERENCIA DE EVALUACION DE PROYECTOS

Arquitectura:
Arq. Dino Fantozzi

Ingeniería:
Ing. Diego Buss

Revisión:
Ing. Jorge Pecorari

Aprobación:
Instituto Provincial de la
Vivienda

IPV
Instituto Provincial
de la Vivienda



Actualizado
Julio 2016

ESC: 1:10

DETALLE CIMIENTO DE HORMIGON CICLOPEO

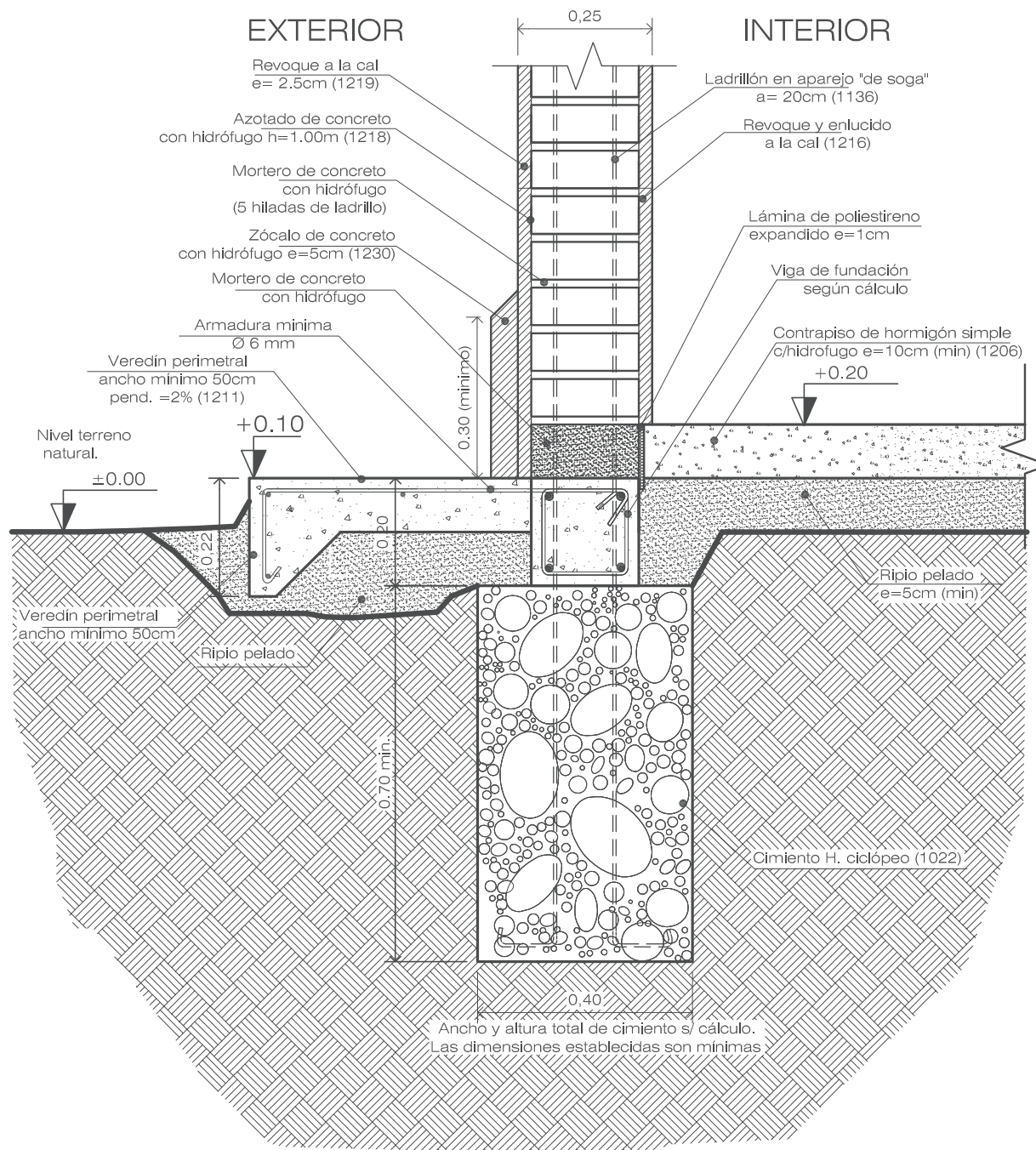

Nota: Las armaduras a colocar resultarán del cálculo respectivo.
La calidad de los aceros ha utilizar es ADN 42/50 y el hormigón H-20.
El numero indicado entre parentesis corresponde al codigo de Item del IPV.
Las cotas de nivel de piso son mínimas.

INSTITUTO PROVINCIAL DE LA VIVIENDA
MINISTERIO DE ECONOMIA, INFRAESTRUCTURA Y ENERGIA
GOBIERNO DE MENDOZA

Detalle constructivo: CIMIENTO Hº CICLOPEO

GERENCIA DE EVALUACION DE PROYECTOS

Arquitectura:
Arq. Dño Fantozzi

Ingeniería:
Ing. Diego Buss

Revisión:
Ing. Jorge Pecorari

Aprobación:
Instituto Provincial de la
Vivienda

IPV
Instituto Provincial
de la Vivienda



Actualizado
Julio 2016

ESC: 1:10

DETALLE MURO DE SOSTENIMIENTO DE HORMIGON ARMADO

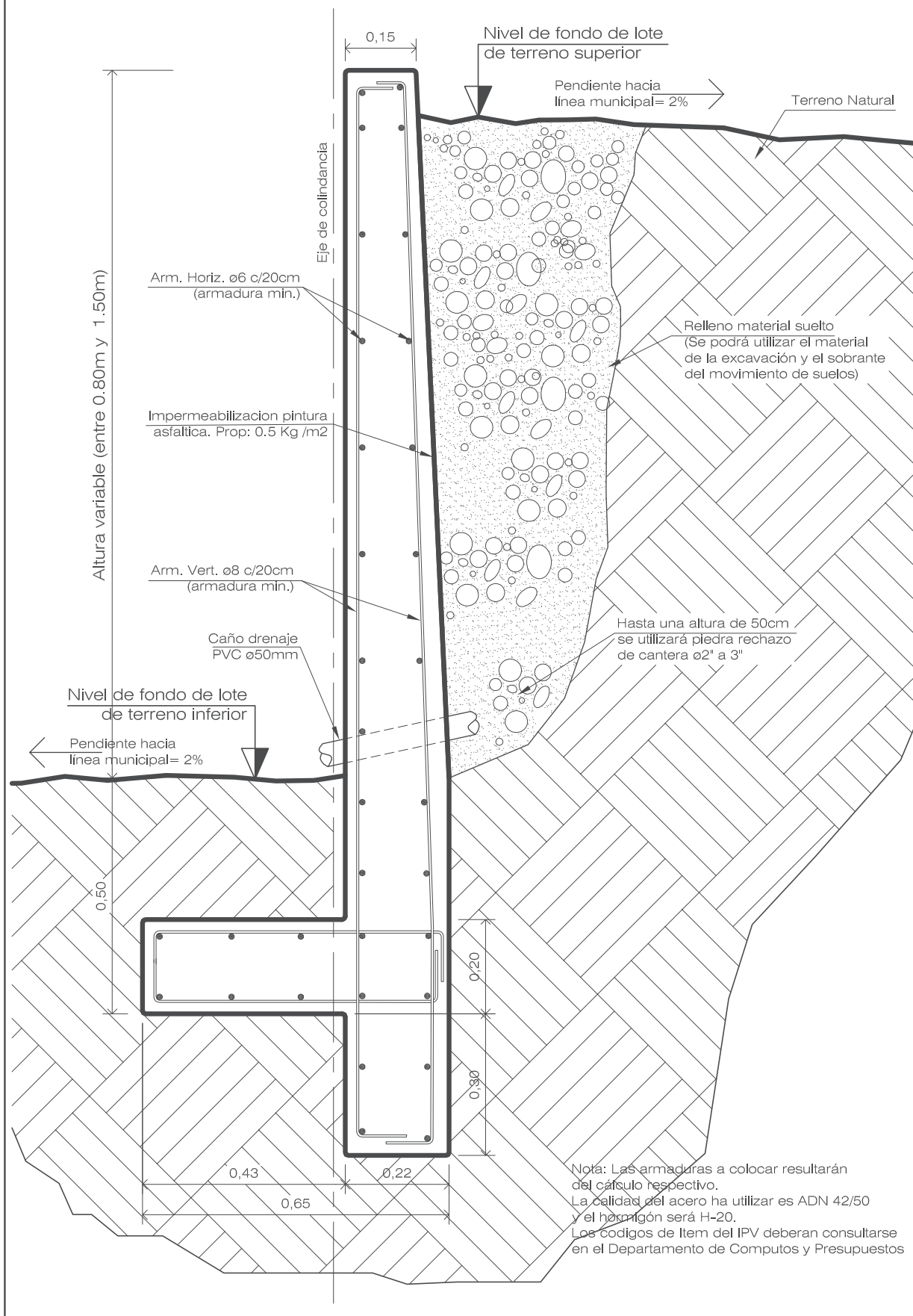

INSTITUTO PROVINCIAL DE LA VIVIENDA
MINISTERIO DE ECONOMIA, INFRAESTRUCTURA Y ENERGIA
GOBIERNO DE MENDOZA

Detalle constructivo: MURO DE SOSTENIMIENTO

GERENCIA DE EVALUACION DE PROYECTOS

Arquitectura:
Arq. Dino Fantozzi

Ingeniería:
Ing. Diego Buss

Revisión:
Ing. Jorge Pecorari

Aprobación:
Instituto Provincial de la
Vivienda

IPV
Instituto Provincial
de la Vivienda



Actualizado
Julio 2016

ESC: 1:10

DETALLE DE PLATEA DE HORMIGON ARMADO con veredín perimetral

INTERIOR

EXTERIOR

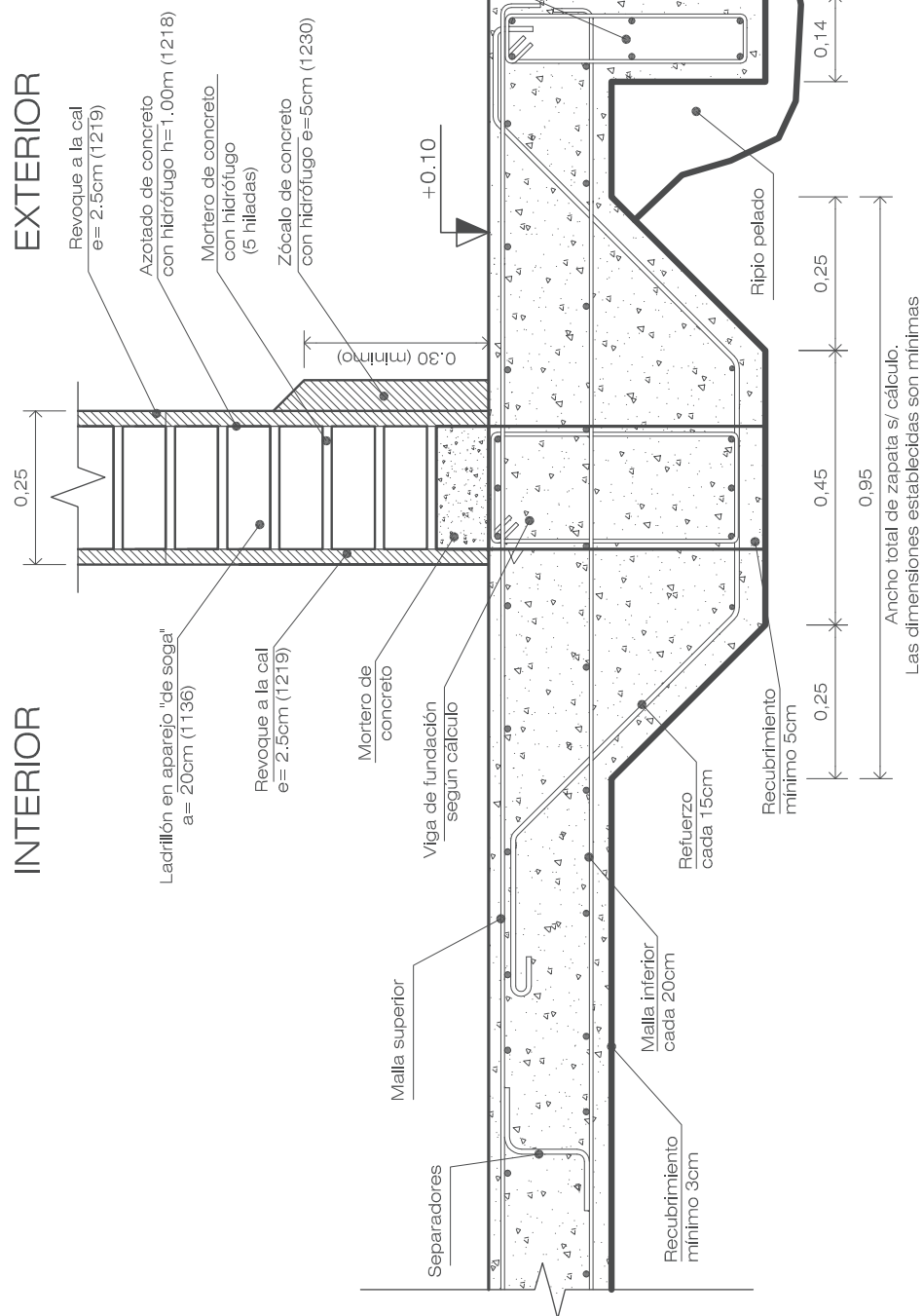

Nota: Las armaduras a colocar resultarán del cálculo respectivo. La calidad de los aceros ha utilizar es ADN 42/50 y el hormigón H-20. El numero indicado entre parentesis corresponde al código de item del IPV

INSTITUTO PROVINCIAL DE LA VIVIENDA
MINISTERIO DE ECONOMIA, INFRAESTRUCTURA Y ENERGIA
GOBIERNO DE MENDOZA

Detalle constructivo: PLATEA

GERENCIA DE EVALUACION DE PROYECTOS

Arquitectura:
Arq. Dino Fantozzi

Ingeniería:
Ing. Diego Buss

Revisión:
Ing. Jorge Pecorari

Aprobación:
Instituto Provincial de la
Vivienda

IPV
Instituto Provincial
de la Vivienda



Actualizado
Julio 2016

ESC: 1:10

DETALLE DE PLATEA DE HORMIGON ARMADO para muro interior de vivienda 0.25m

INTERIOR

INTERIOR

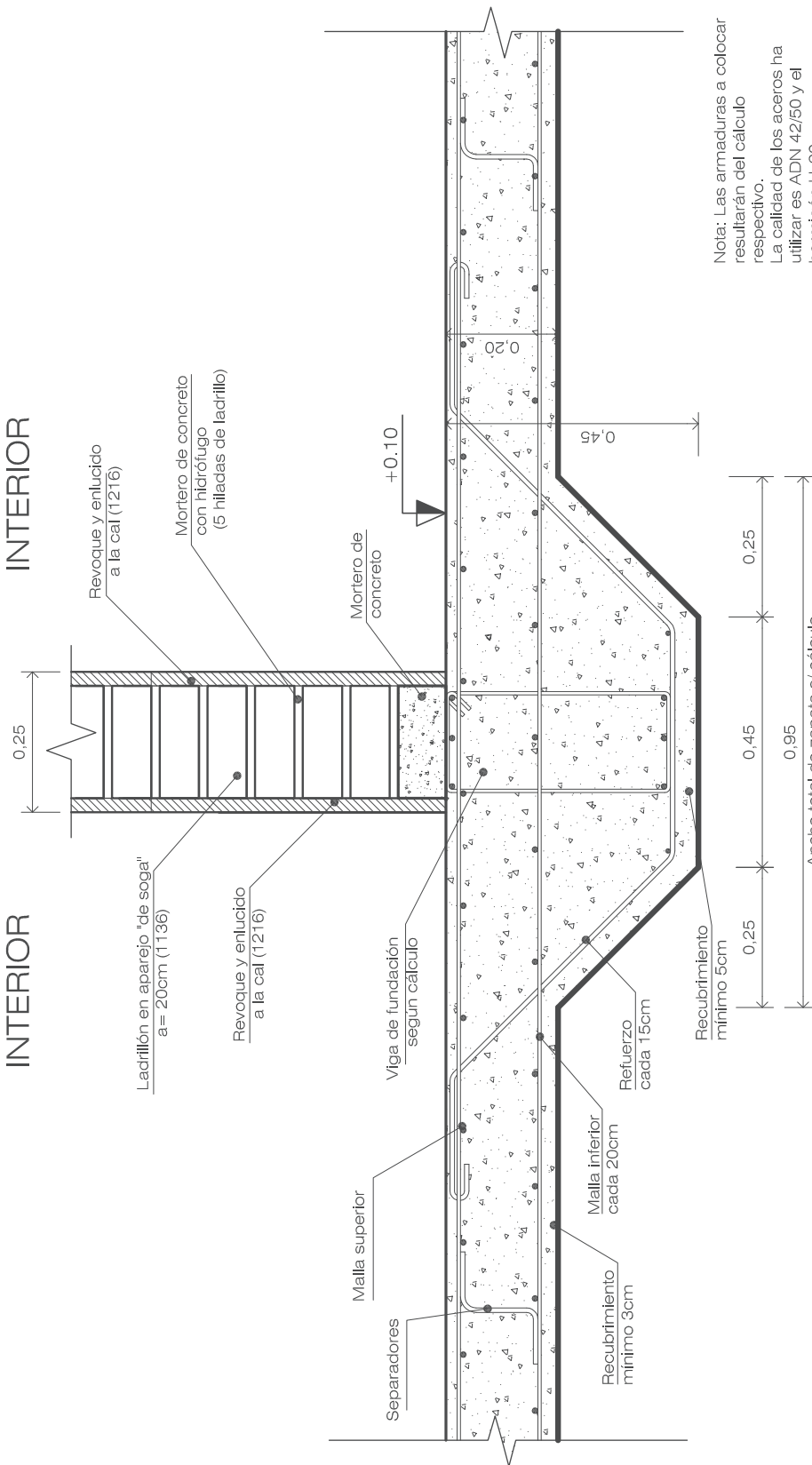

Ancho total de zapata s/ cálculo.
Las dimensiones establecidas son mínimas

INSTITUTO PROVINCIAL DE LA VIVIENDA
MINISTERIO DE ECONOMIA, INFRAESTRUCTURA Y ENERGIA
GOBIERNO DE MENDOZA

Detalle constructivo: PLATEA

GERENCIA DE EVALUACIÓN DE PROYECTOS

Arquitectura:
Arq. Dino Fantozzi

Ingeniería:
Ing. Diego Buss

Revisión:
Ing. Jorge Pecorari

Aprobación:
Instituto Provincial de la
Vivienda

IPV
Instituto Provincial
de la Vivienda



Actualizado
Julio 2016

ESC: 1:10

DETALLE DE PLATEA DE HORMIGON ARMADO
para pasaje cañerías sanitarias

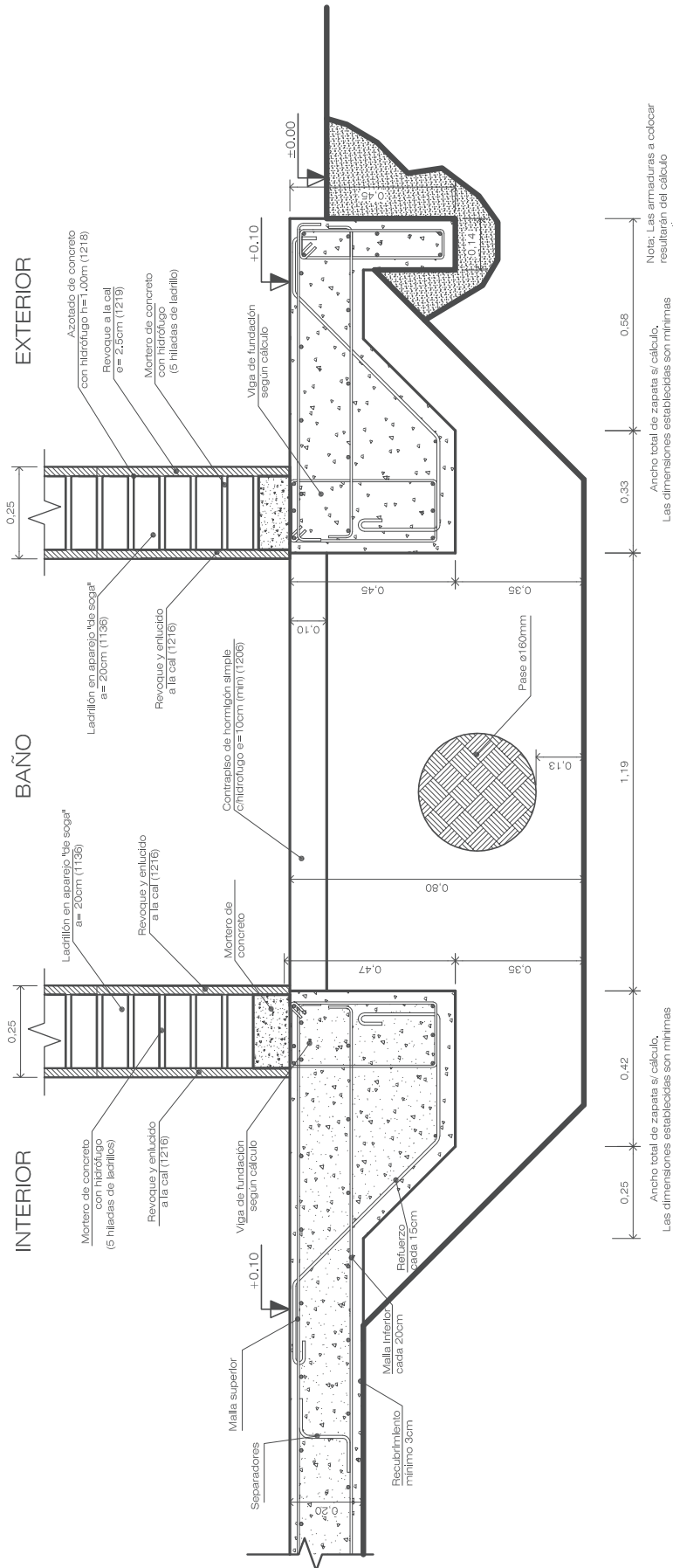

Nota: Las armaduras a colocar resultarán de cálculo. La calidad de los aceros ha de ser ADN 42/50 y el hormigón H-20. El número indicado entre paréntesis corresponde al código de item del IPV.

Ancho total de zapata según cálculo. Las dimensiones establecidas son mínimas.

Ancho total de zapata según cálculo. Las dimensiones establecidas son mínimas.

INSTITUTO PROVINCIAL DE LA VIVIENDA
MINISTERIO DE ECONOMIA, INFRAESTRUCTURA Y ENERGIA
GOBIERNO DE MENDOZA

Detalle constructivo: PLATEA

GERENCIA DE EVALUACION DE PROYECTOS

Arquitectura:
Arq. Dino Fantozzi

Ingeniería:
Ing. Diego Buss

Revisión:
Ing. Jorge Pecorari

Aprobación:
Instituto Provincial de la
Vivienda

IPV
Instituto Provincial
de la Vivienda



Actualizado
Julio 2016

ESC: 1:10

DETALLE DE ENCUENTRO DE ENCADENADO DE MUROS

para estructura de techo de losa y pórticos

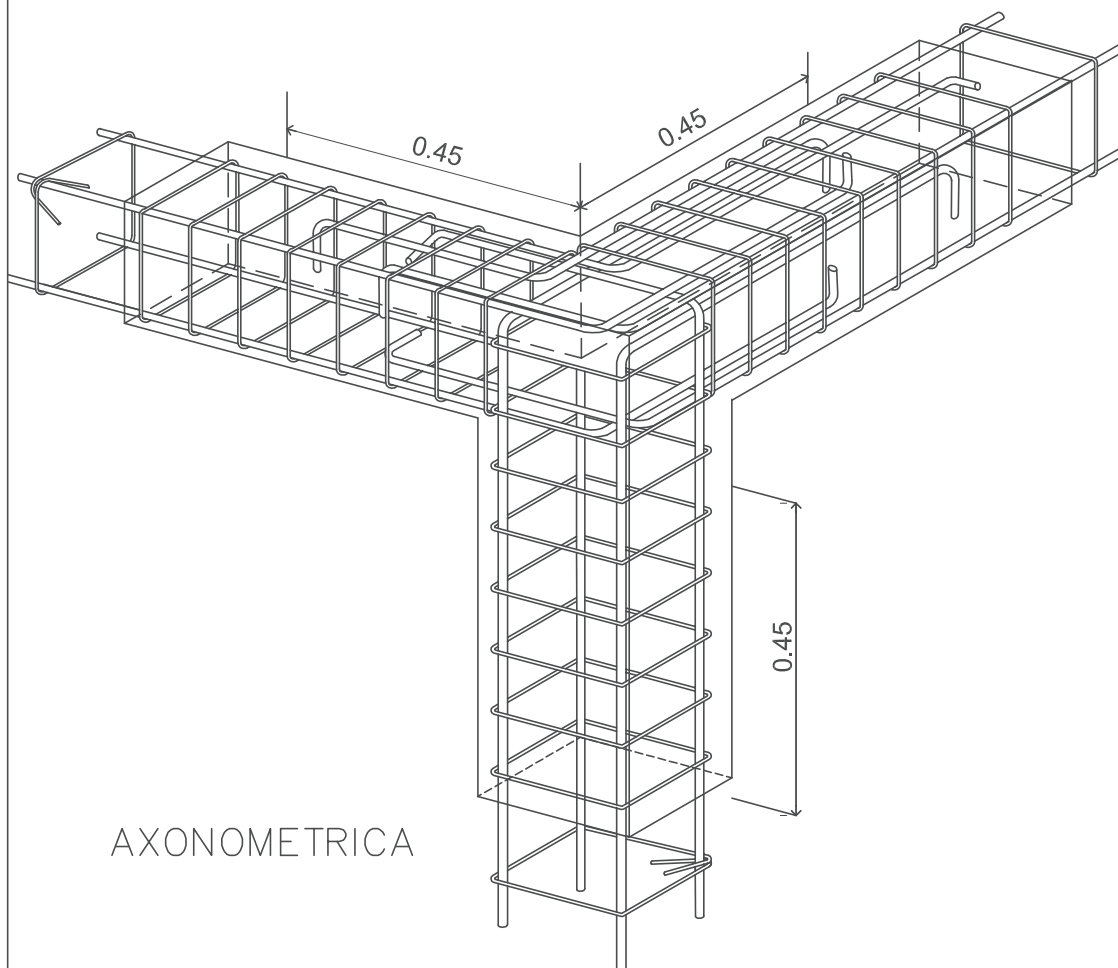

AXONOMETRICA

Nota: Las armaduras a colocar resultarán del cálculo respectivo.
La calidad de los aceros a utilizar es ADN 42/50.

Hormigón H-20, contenido mínimo de cemento 250kg/m³
Densificar estribos cada 7.5 cm. en una longitud de 45 cm de la columna en todo encuentro con vigas. (Inclusive vigas de fundación)

En vigas y columnas longitud de anclaje 40 cm.

Según Norma CIRSOC 103 (Parte III)

PUNTOS BASICOS

- Ganchos fuera del nudo
- Evitar escuadras adicionales
- Todas las barras terminarán en gancho
- Todas las barras deberán recubrirse con hormigón en todo su perímetro

INSTITUTO PROVINCIAL DE LA VIVIENDA
MINISTERIO DE ECONOMIA, INFRAESTRUCTURA Y ENERGIA
GOBIERNO DE MENDOZA

Detalle constructivo: ESTRUCTURAS

GERENCIA DE EVALUACION DE PROYECTOS

Arquitectura:
Arq. Dino Fantozzi

Ingeniería:
Ing. Diego Buss

Revisión:
Ing. Jorge Pecorari

Aprobación:
Instituto Provincial de la
Vivienda

IPV
Instituto Provincial
de la Vivienda



Actualizado
Julio 2016

ESC: 1:10

DETALLE DE ENCUENTRO DE ENCADENADO DE MUROS

para estructura de techo de losa y pórticos

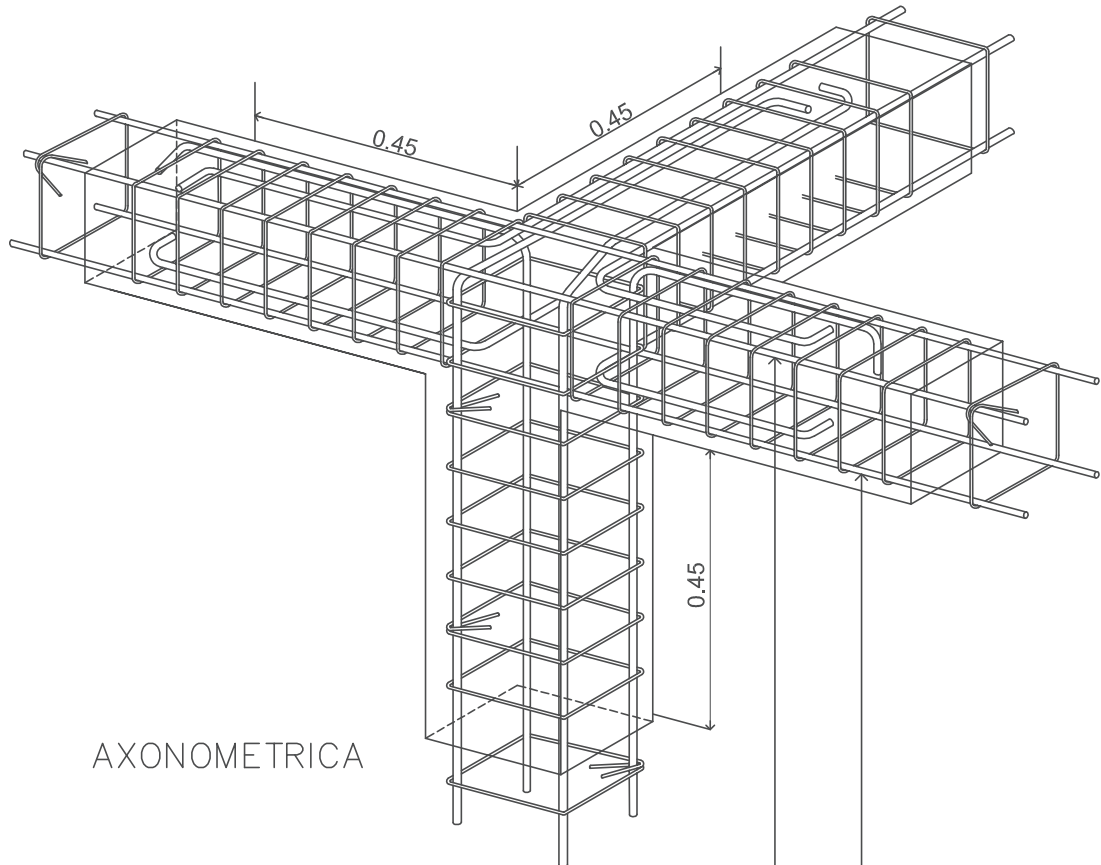

AXONOMETRICA

Armadura longitudinal sin empalmes
próximos.

Nota: Las armaduras a colocar resultarán del cálculo respectivo.
La calidad de los aceros ha utilizar es ADN 42/50.
Hormigón H-20, contenido mínimo de cemento 250kg/m³
Densificar estribos cada 7.5 cm. en una longitud de 45 cm de
la columna en todo encuentro con vigas.(Inclusive vigas de
fundación)
En vigas y columnas longitud de anclaje 40 cm.
Según Norma CIRSOC 103 (Parte III)

PUNTOS BASICOS

- Ganchos fuera del nudo
- Evitar escuadras adicionales
- Todas las barras terminarán en gancho
- Todas las barras deberán recubrirse con hormigón en todo su perímetro

INSTITUTO PROVINCIAL DE LA VIVIENDA
MINISTERIO DE ECONOMIA, INFRAESTRUCTURA Y ENERGIA
GOBIERNO DE MENDOZA

Detalle constructivo: ESTRUCTURAS

GERENCIA DE EVALUACION DE PROYECTOS

Arquitectura:
Arq. Dino Fantozzi

Ingeniería:
Ing. Diego Buss

Revisión:
Ing. Jorge Pecorari

Aprobación:
Instituto Provincial de la
Vivienda

IPV
Instituto Provincial
de la Vivienda



Actualizado
Julio 2016

ESC: 1:10

DETALLE PLATINA DE APOYO PARA VIGA MADERA

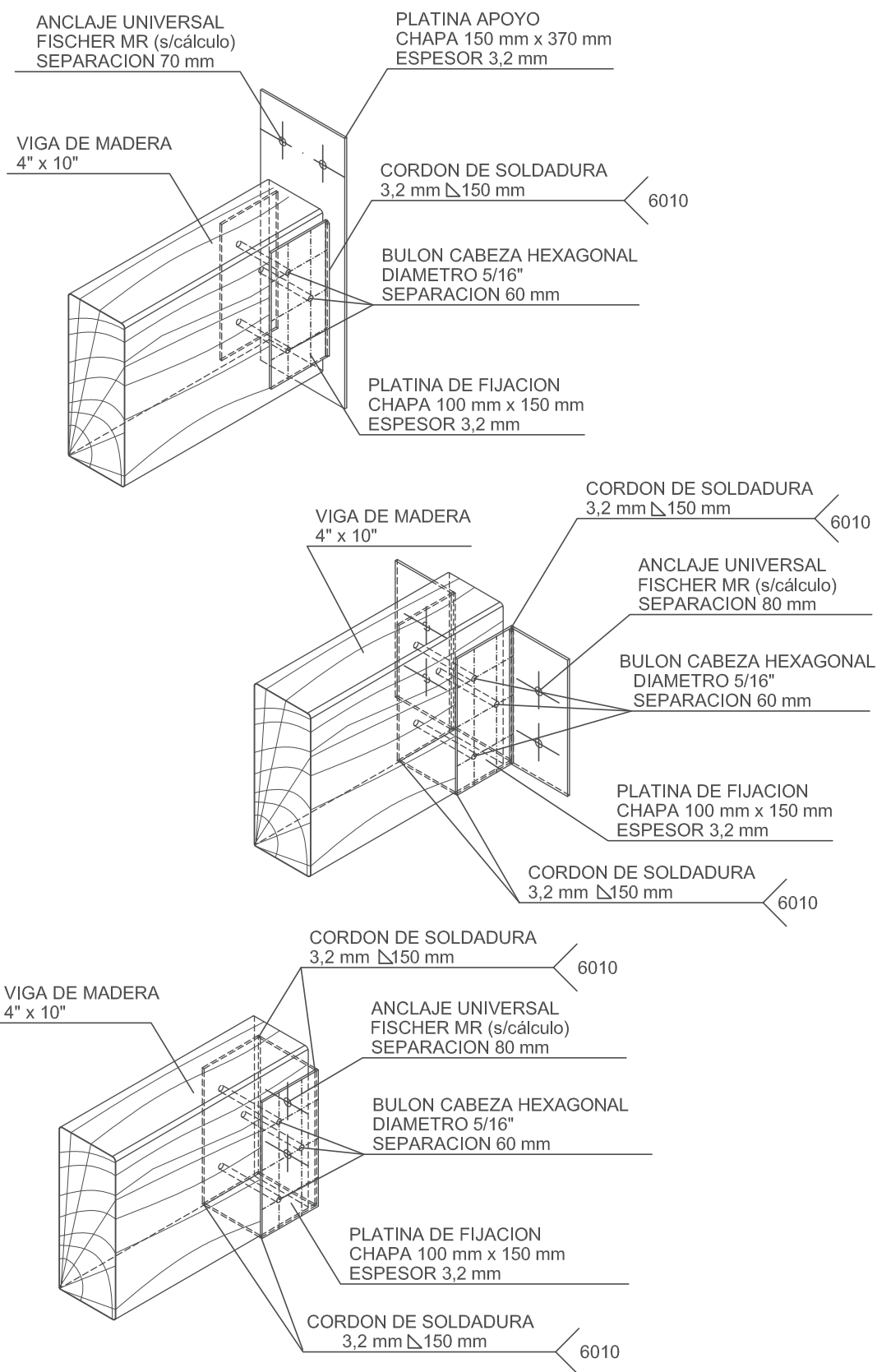

INSTITUTO PROVINCIAL DE LA VIVIENDA
MINISTERIO DE ECONOMIA, INFRAESTRUCTURA Y ENERGIA
GOBIERNO DE MENDOZA

Detalle constructivo: ESTRUCTURAS

GERENCIA DE EVALUACION DE PROYECTOS

Arquitectura:
Arq. Dino Fantozzi

Ingeniería:
Ing. Diego Buss

Revisión:
Ing. Jorge Pecorari

Aprobación:
Instituto Provincial de la Vivienda

IPV
Instituto Provincial
de la Vivienda



Actualizado
Julio 2016

ESC: 1:10

DETALLE PLATINA DE APOYO PARA VIGA METALICA

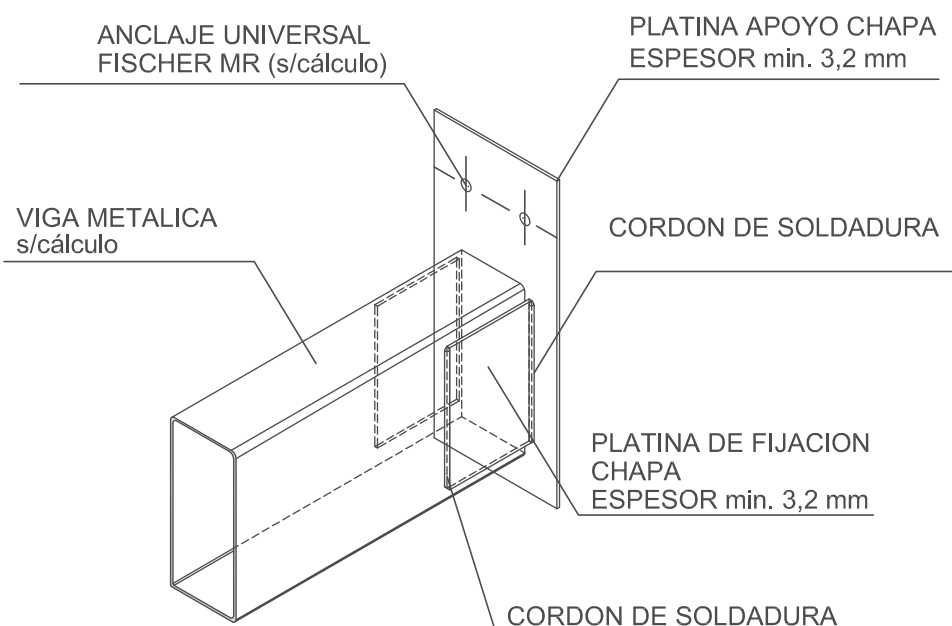

DETALLE PLATINA DE APOYO PARA VIGA MADERA

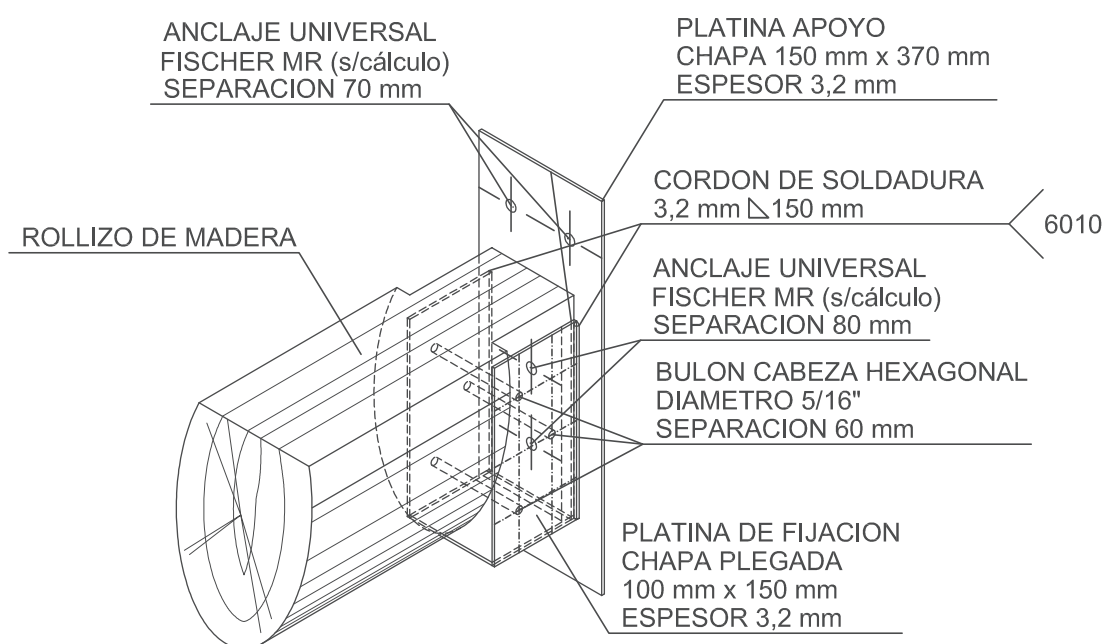

INSTITUTO PROVINCIAL DE LA VIVIENDA
MINISTERIO DE ECONOMIA, INFRAESTRUCTURA Y ENERGIA
GOBIERNO DE MENDOZA

Detalle constructivo: ESTRUCTURAS

GERENCIA DE EVALUACION DE PROYECTOS

Arquitectura:
Arq. Dino Fantozzi

Ingeniería:
Ing. Diego Buss

Revisión:
Ing. Jorge Pecorari

Aprobación:
Instituto Provincial de la
Vivienda

IPV
Instituto Provincial
de la Vivienda



Actualizado
Julio 2016

ESC: 1:10

DETALLE ANTEPECHO HORMIGON ARMADO

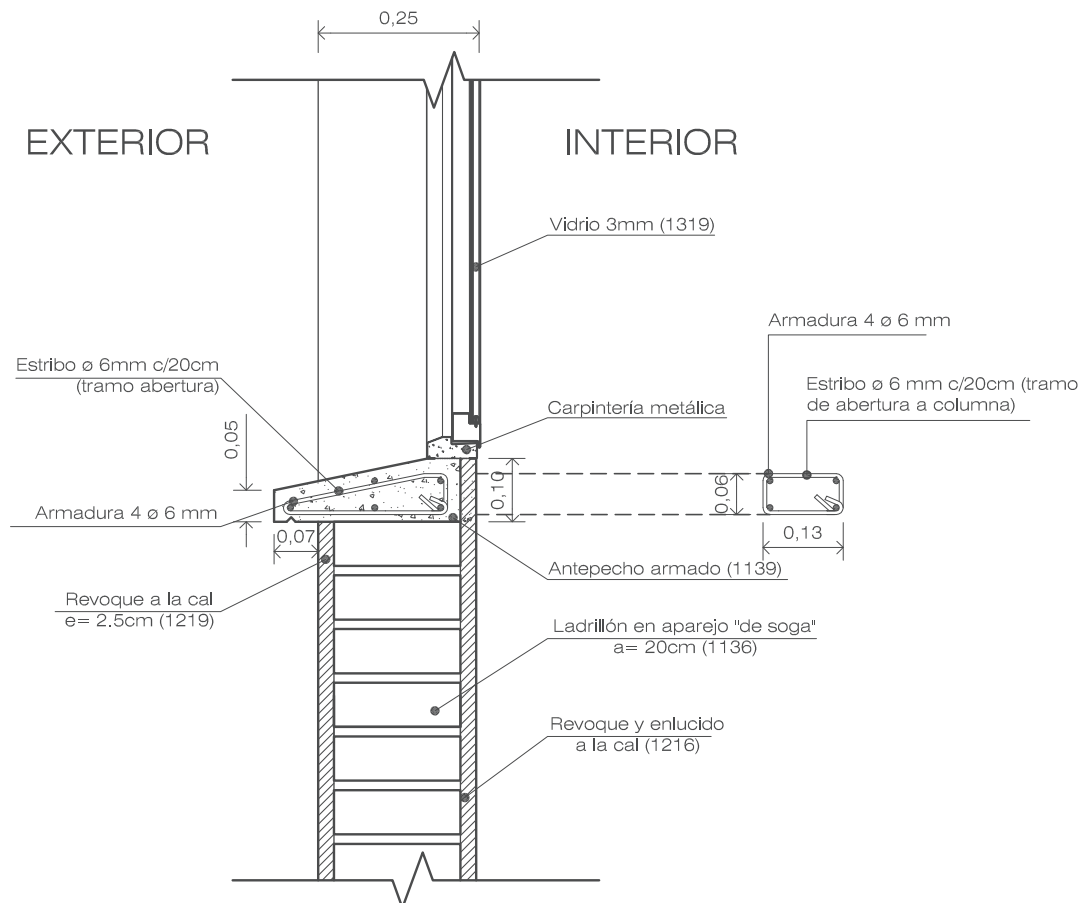

Nota: La calidad de los aceros ha utilizar es ADN 42/50 y el hormigón H-13.
El numero indicado entre parentesis corresponde al codigo de Item del IPV

INSTITUTO PROVINCIAL DE LA VIVIENDA
MINISTERIO DE ECONOMIA, INFRAESTRUCTURA Y ENERGIA
GOBIERNO DE MENDOZA

Detalle constructivo: ANTEPECHO

GERENCIA DE EVALUACION DE PROYECTOS

Arquitectura:
Arq. Dino Fantozzi

Ingeniería:
Ing. Diego Buss

Revisión:
Ing. Jorge Pecorari

Aprobación:
Instituto Provincial de la
Vivienda

IPV
Instituto Provincial
de la Vivienda



Actualizado
Julio 2016

ESC: 1:10

DETALLE ANTEPECHO HORMIGON ARMADO con baldosa cerámica

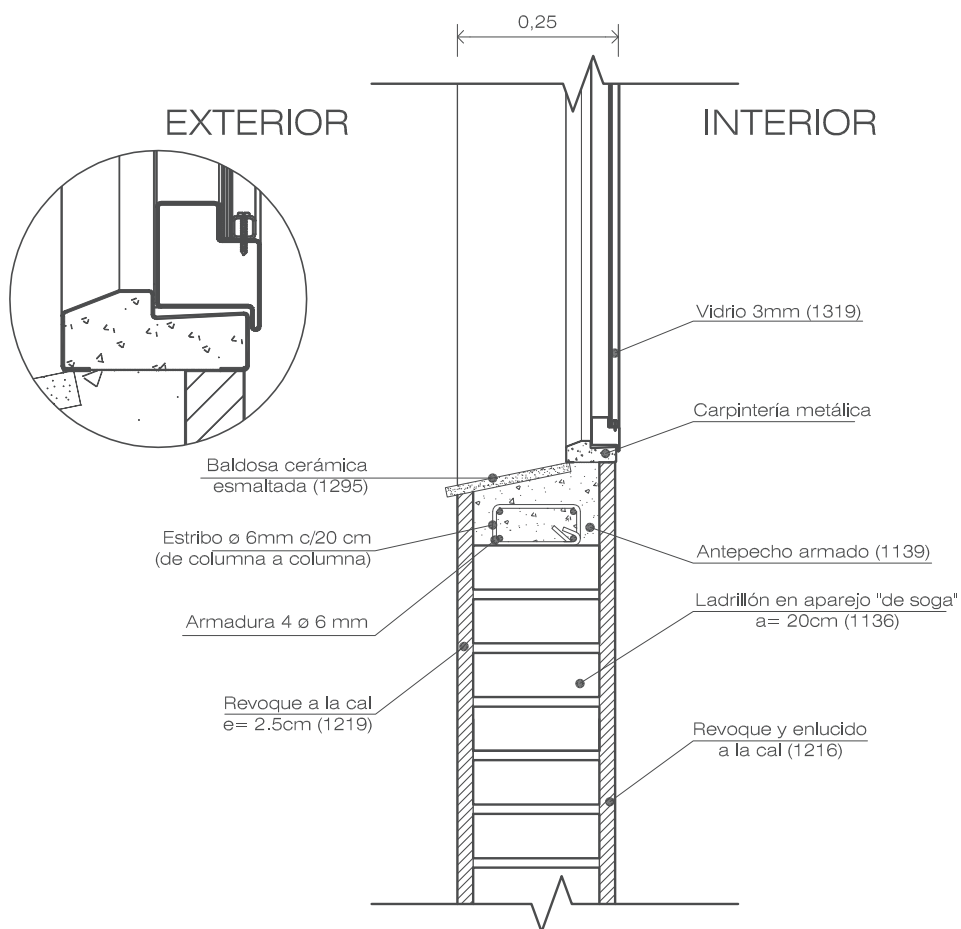

Nota: La calidad de los aceros ha utilizar es ADN 42/50 y el hormigón H-13.
El numero indicado entre parentesis corresponde al código de Item del IPV

INSTITUTO PROVINCIAL DE LA VIVIENDA
MINISTERIO DE ECONOMIA, INFRAESTRUCTURA Y ENERGIA
GOBIERNO DE MENDOZA

Detalle constructivo: ANTEPECHO

GERENCIA DE EVALUACION DE PROYECTOS

Arquitectura:
Arq. Dino Fantozzi

Ingeniería:
Ing. Diego Buss

Revisión:
Ing. Jorge Pecorari

Aprobación:
Instituto Provincial de la
Vivienda

IPV
Instituto Provincial
de la Vivienda



Actualizado
Julio 2016

ESC: 1:10

DETALLE ANTEPECHO HORMIGON ARMADO con ladrillo en sardinel

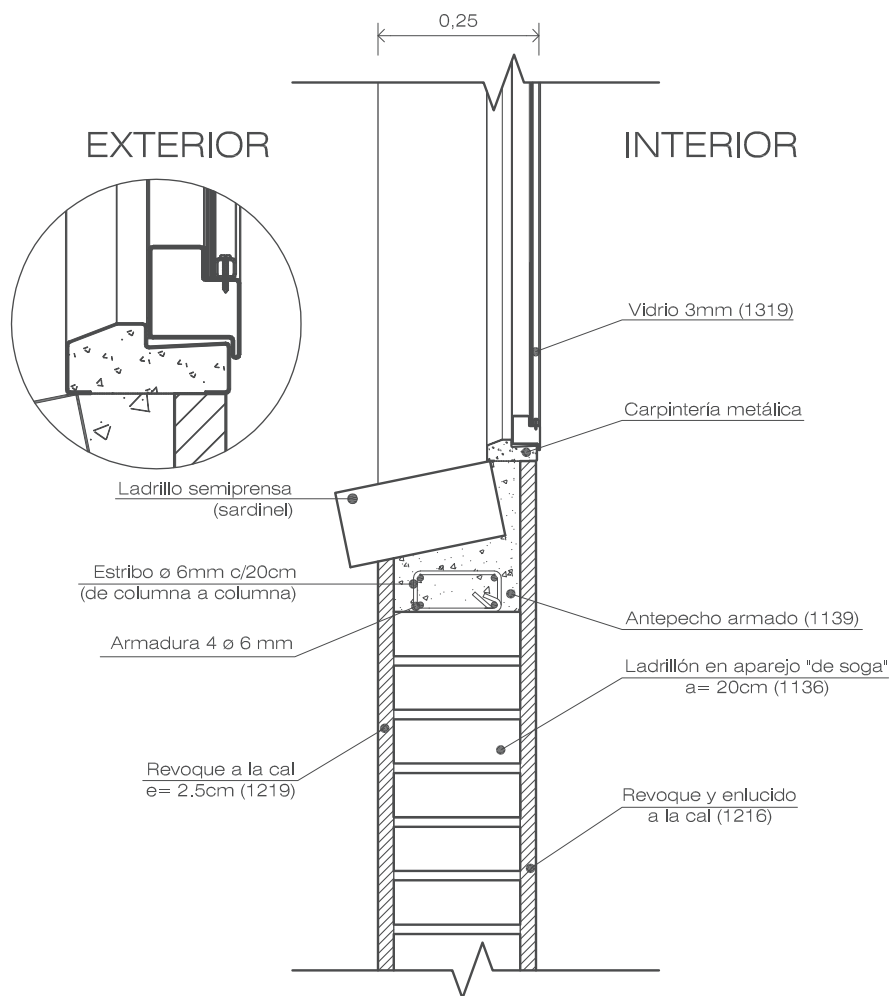

Nota: La calidad de los aceros ha utilizar es ADN 42/50 y el hormigón H-13.
El numero indicado entre parentesis corresponde al código de Item del IPV

<div>INSTITUTO PROVINCIAL DE LA VIVIENDA</div> <div>MINISTERIO DE ECONOMIA, INFRAESTRUCTURA Y ENERGIA</div> <div>GOBIERNO DE MENDOZA</div>				<div>IPV</div> <div>Instituto Provincial de la Vivienda</div> <div></div>	
Detalle constructivo: ANTEPECHO					
GERENCIA DE EVALUACION DE PROYECTOS					
Arquitectura: Arq. Dino Fantozzi	Ingeniería: Ing. Diego Buss	Revisión: Ing. Jorge Pecorari	Aprobación: Instituto Provincial de la Vivienda	Actualizado Julio 2016	ESC: 1:10

DETALLE CUBIERTA DE TECHO METÁLICO (alero)

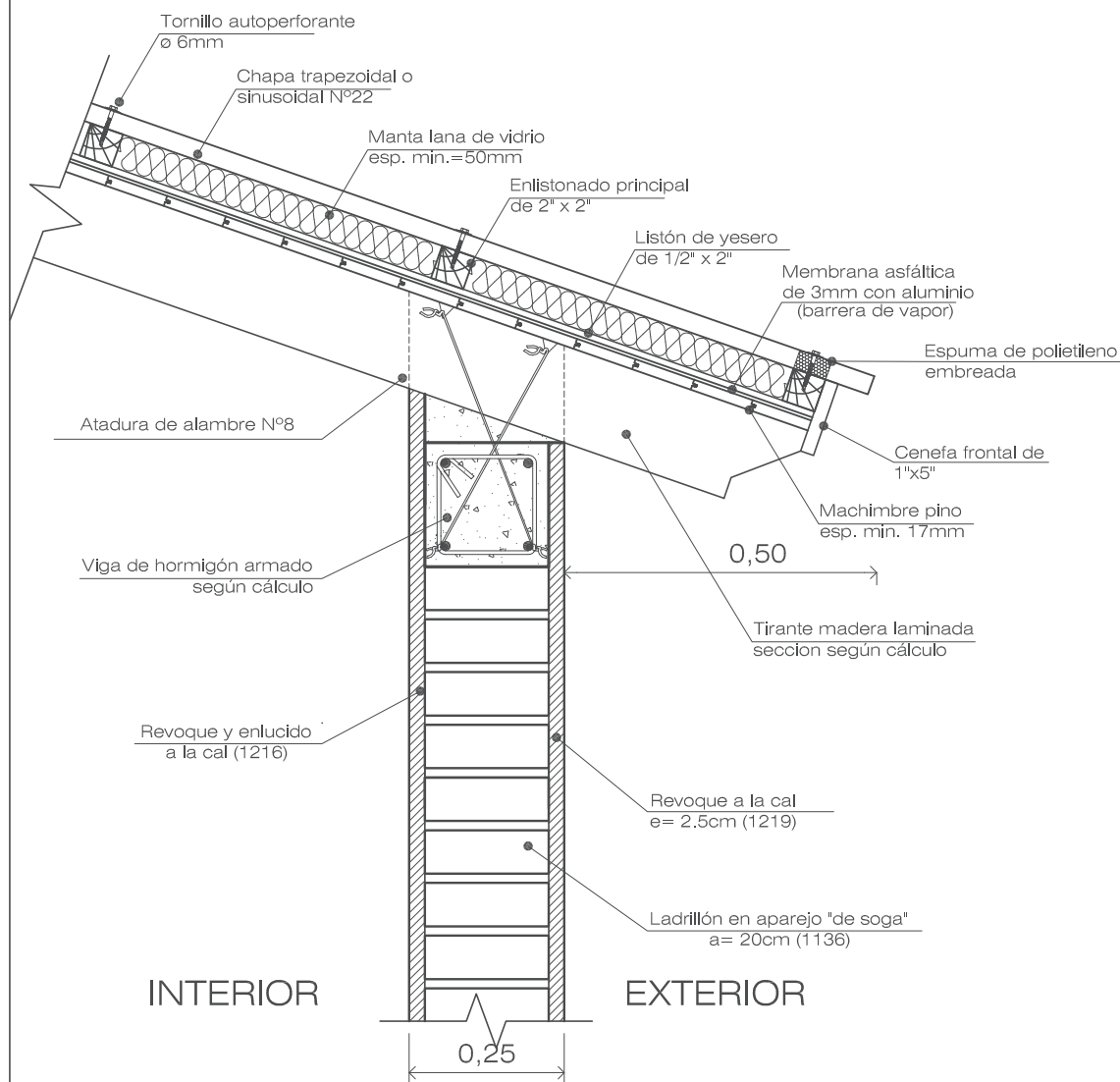

INSTITUTO PROVINCIAL DE LA VIVIENDA
MINISTERIO DE ECONOMIA, INFRAESTRUCTURA Y ENERGIA
GOBIERNO DE MENDOZA

Detalle constructivo: CUBIERTA DE TECHO

GERENCIA DE EVALUACION DE PROYECTOS

Arquitectura:
Arq. Dño Fantozzi

Ingeniería:
Ing. Diego Buss

Revisión:
Ing. Jorge Pecorari

Aprobación:
Instituto Provincial de la
Vivienda

IPV

Instituto Provincial
de la Vivienda



Actualizado
Julio 2016

ESC: 1:10

DETALLE CUBIERTA DE TECHO METÁLICO (cumbreira)

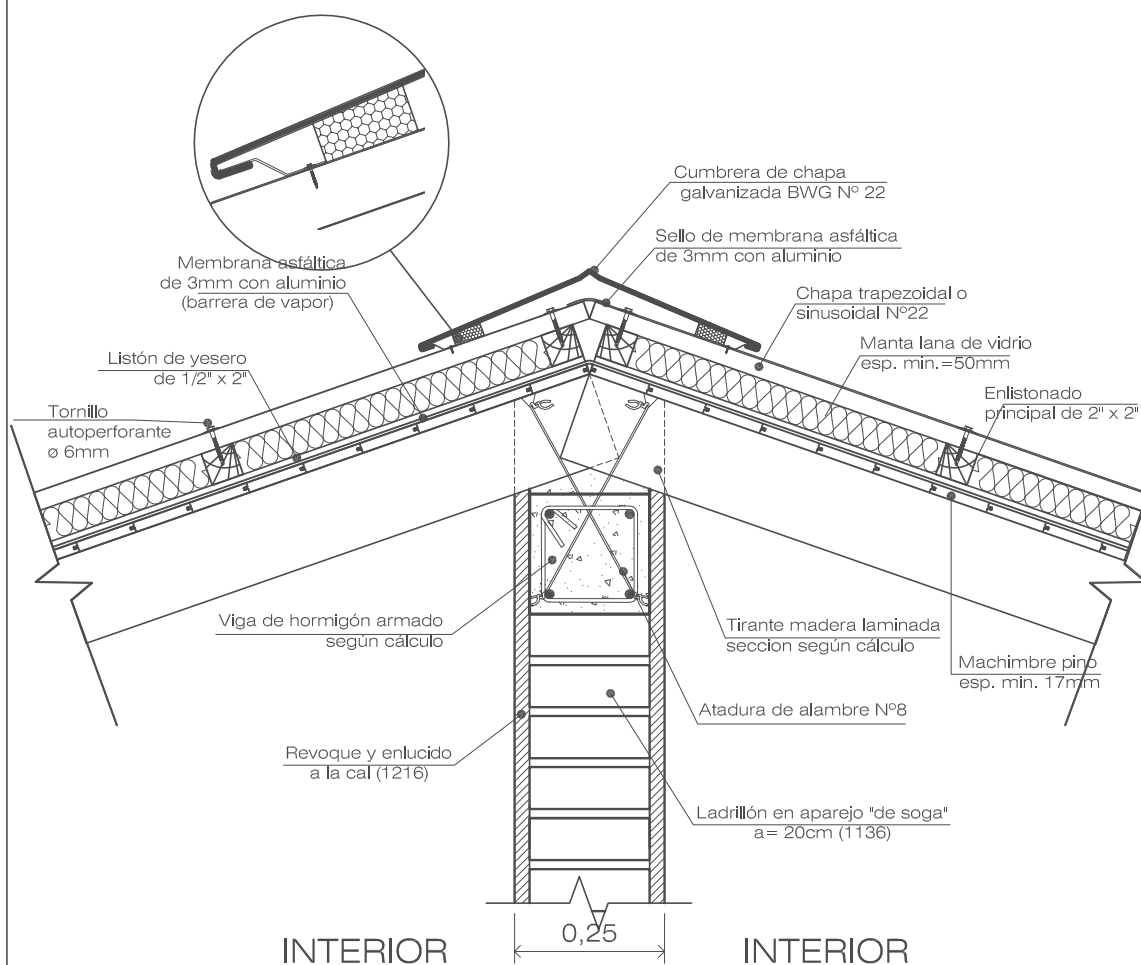

INSTITUTO PROVINCIAL DE LA VIVIENDA
MINISTERIO DE ECONOMIA, INFRAESTRUCTURA Y ENERGIA
GOBIERNO DE MENDOZA

Detalle constructivo: CUBIERTA DE TECHO

GERENCIA DE EVALUACION DE PROYECTOS

Arquitectura:
Arq. Dino Fantozzi

Ingeniería:
Ing. Diego Buss

Revisión:
Ing. Jorge Pecorari

Aprobación:
Instituto Provincial de la
Vivienda

IPV
Instituto Provincial
de la Vivienda



Actualizado
Julio 2016

ESC: 1:10

DETALLE CUBIERTA DE TECHO METÁLICO (borde lateral)

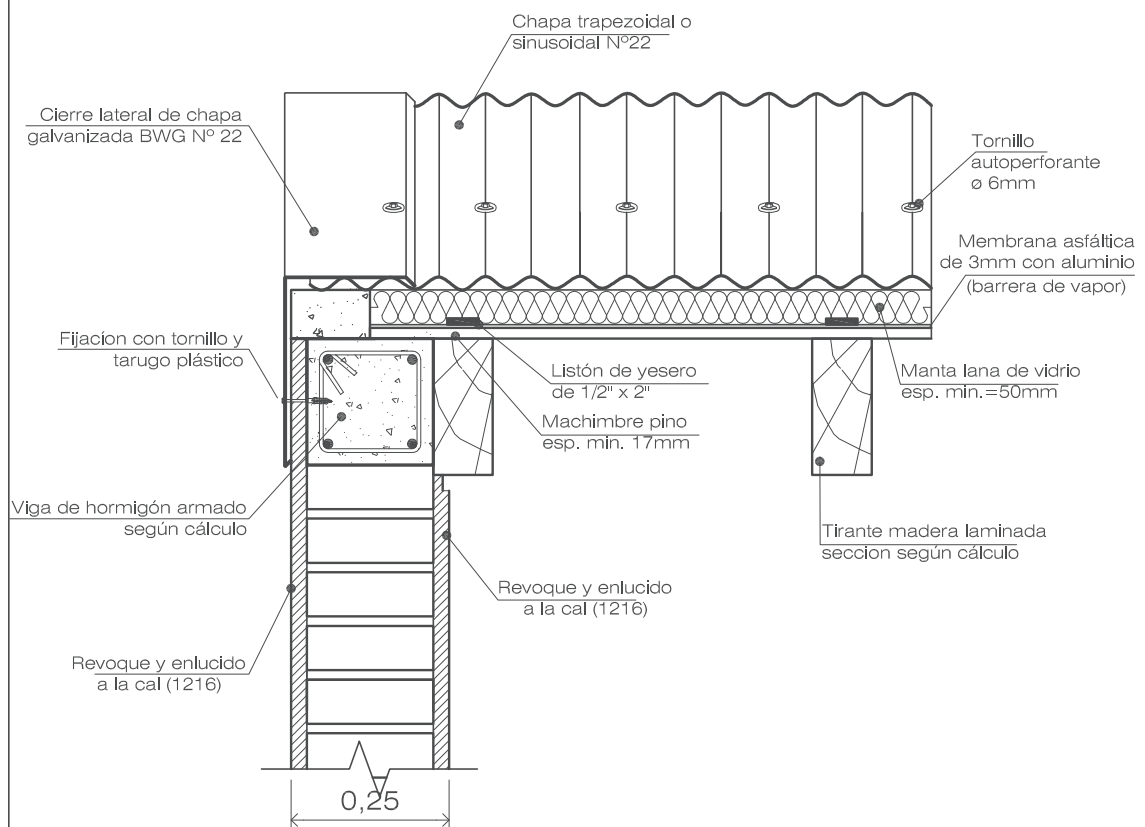

INSTITUTO PROVINCIAL DE LA VIVIENDA
MINISTERIO DE ECONOMIA, INFRAESTRUCTURA Y ENERGIA
GOBIERNO DE MENDOZA

Detalle constructivo: CUBIERTA DE TECHO

GERENCIA DE EVALUACION DE PROYECTOS

Arquitectura:
Arq. Dino Fantozzi

Ingeniería:
Ing. Diego Buss

Revisión:
Ing. Jorge Pecorari

Aprobación:
Instituto Provincial de la
Vivienda

IPV
Instituto Provincial
de la Vivienda



Actualizado
Julio 2016

ESC: 1:10

DETALLE CUBIERTA DE TECHO METÁLICO (borde superior)

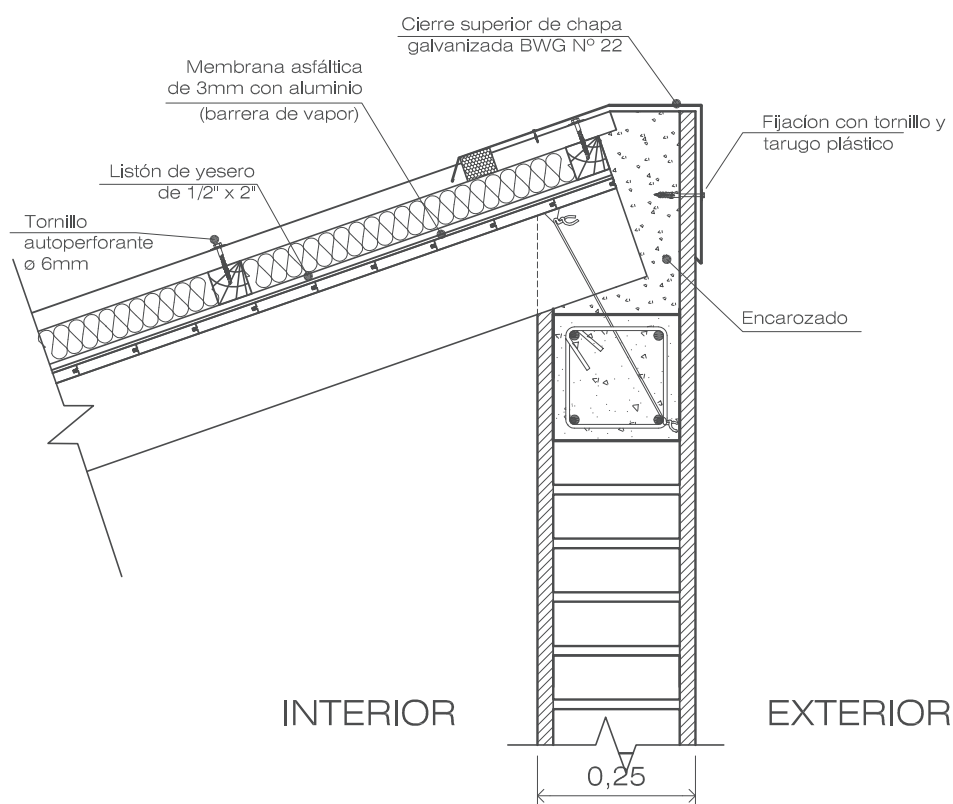

INSTITUTO PROVINCIAL DE LA VIVIENDA
MINISTERIO DE ECONOMIA, INFRAESTRUCTURA Y ENERGIA
GOBIERNO DE MENDOZA

Detalle constructivo: CUBIERTA DE TECHO

GERENCIA DE EVALUACION DE PROYECTOS

Arquitectura:
Arq. Dino Fantozzi

Ingeniería:
Ing. Diego Buss

Revisión:
Ing. Jorge Pecorari

Aprobación:
Instituto Provincial de la
Vivienda

IPV
Instituto Provincial
de la Vivienda



Actualizado
Julio 2016

ESC: 1:10

DETALLE CUBIERTA DE TECHO LOSA (borde lateral)

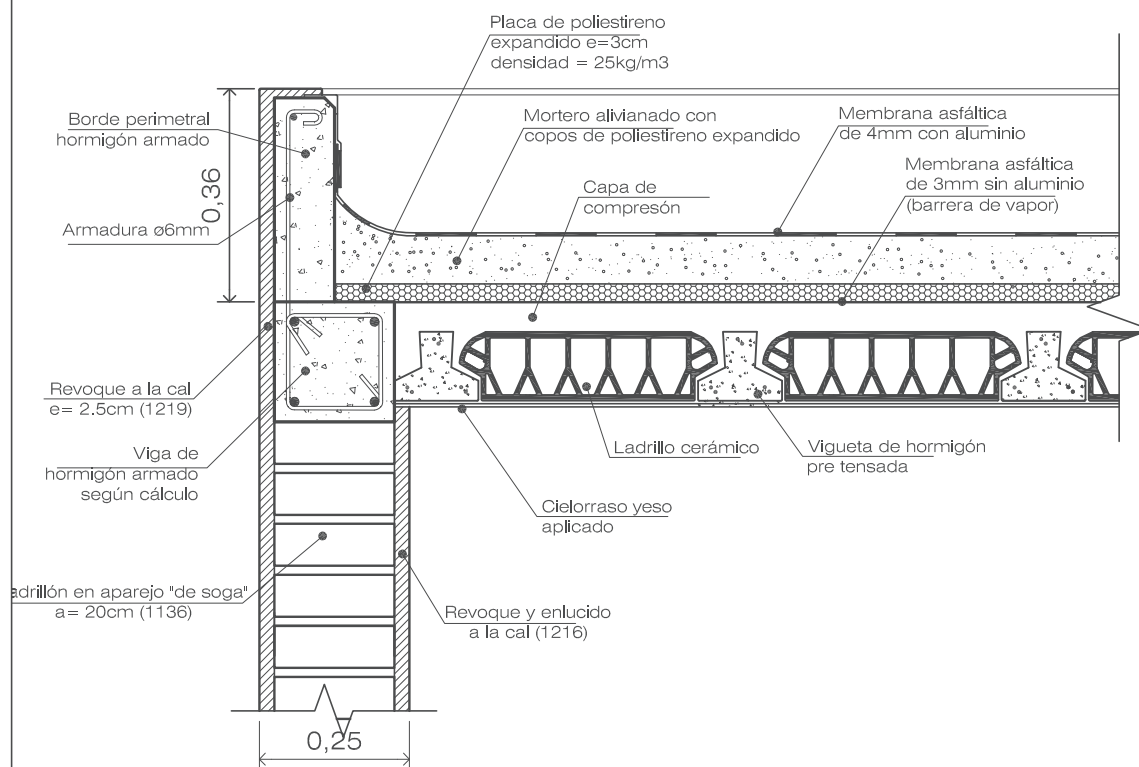

INSTITUTO PROVINCIAL DE LA VIVIENDA
MINISTERIO DE ECONOMIA, INFRAESTRUCTURA Y ENERGIA
GOBIERNO DE MENDOZA

Detalle constructivo: CUBIERTA DE TECHO

GERENCIA DE EVALUACION DE PROYECTOS

Arquitectura:
Arq. Dino Fantozzi

Ingeniería:
Ing. Diego Buss

Revisión:
Ing. Jorge Pecorari

Aprobación:
Instituto Provincial de la
Vivienda

IPV
Instituto Provincial
de la Vivienda



Actualizado
Julio 2016

ESC: 1:10

DETALLE CUBIERTA DE TECHO LOSA (encuentro con muro)

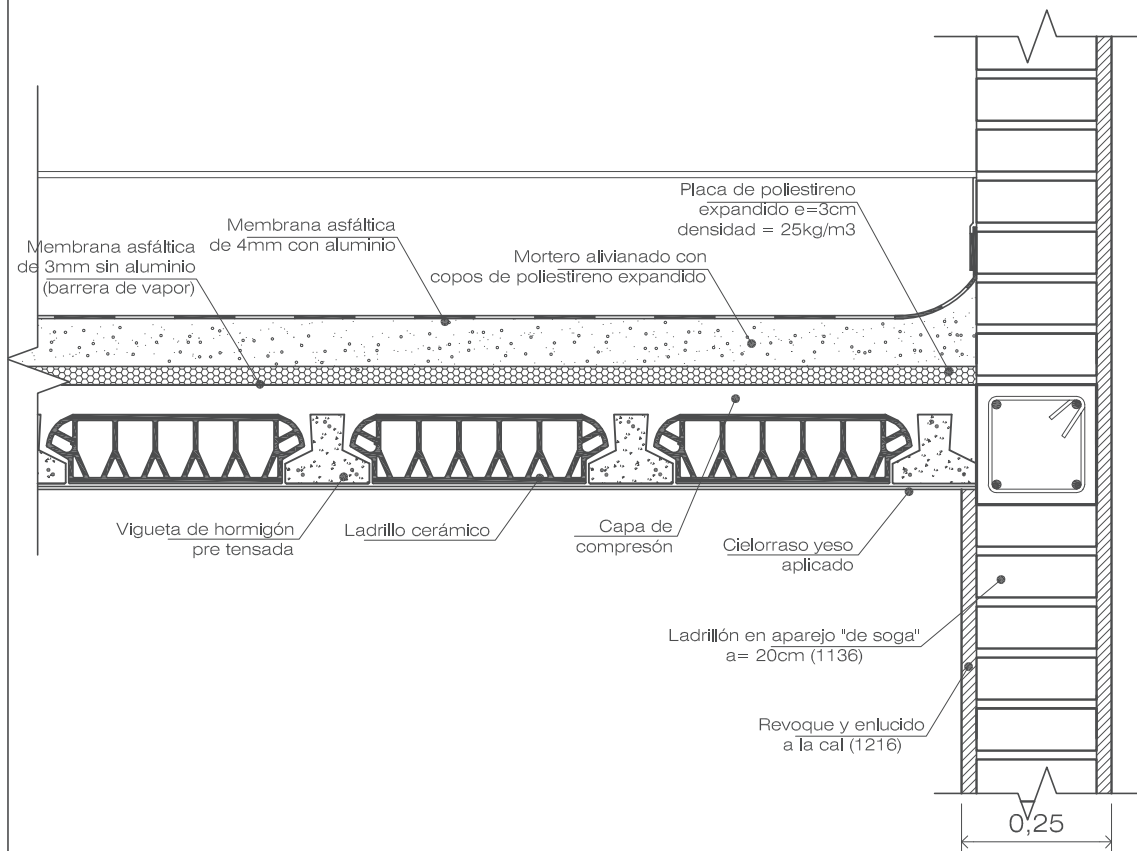

INSTITUTO PROVINCIAL DE LA VIVIENDA
MINISTERIO DE ECONOMIA, INFRAESTRUCTURA Y ENERGIA
GOBIERNO DE MENDOZA

Detalle constructivo: CUBIERTA DE TECHO

GERENCIA DE EVALUACION DE PROYECTOS

Arquitectura:
Arq. Dino Fantozzi

Ingeniería:
Ing. Diego Buss

Revisión:
Ing. Jorge Pecorari

Aprobación:
Instituto Provincial de la
Vivienda

IPV
 Instituto Provincial
 de la Vivienda



Actualizado
Julio 2016

ESC: 1:10

DETALLE CUBIERTA DE TECHO CON MEMBRANA ASFÁLTICA (alero)

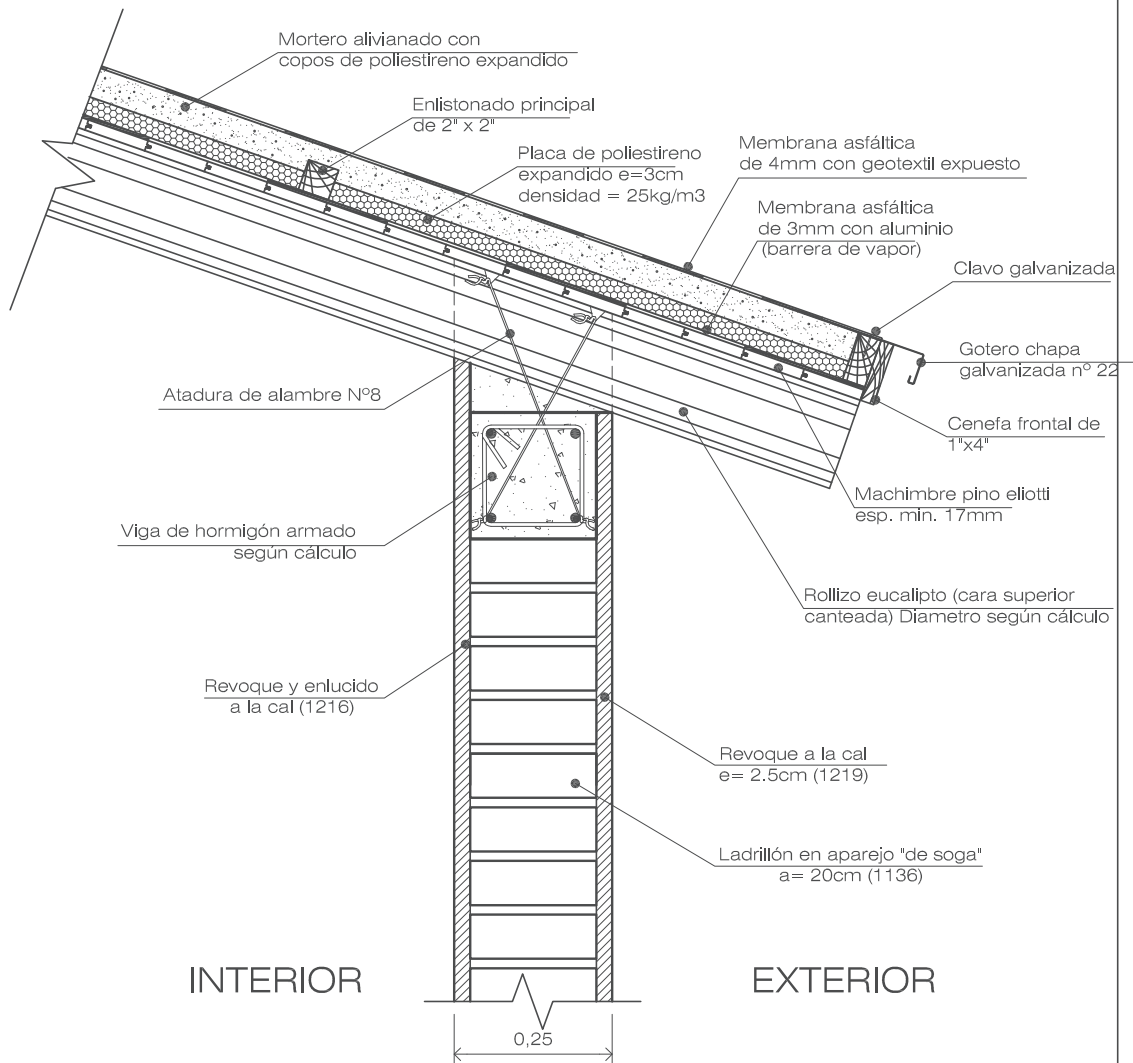

Nota: El numero indicado entre parentesis corresponde al codigo de Item del IPV.

INSTITUTO PROVINCIAL DE LA VIVIENDA MINISTERIO DE ECONOMIA, INFRAESTRUCTURA Y ENERGIA GOBIERNO DE MENDOZA			
Detalle constructivo: CUBIERTA DE TECHO			
GERENCIA DE EVALUACION DE PROYECTOS			
Arquitectura: Arq. Dino Fantozzi	Ingeniería: Ing. Diego Buss	Revisión: Ing. Jorge Pecorari	Aprobación: Instituto Provincial de la Vivienda
Actualizado Julio 2016		ESC: 1:10	



DETALLE CUBIERTA DE TECHO METÁLICO (alero)

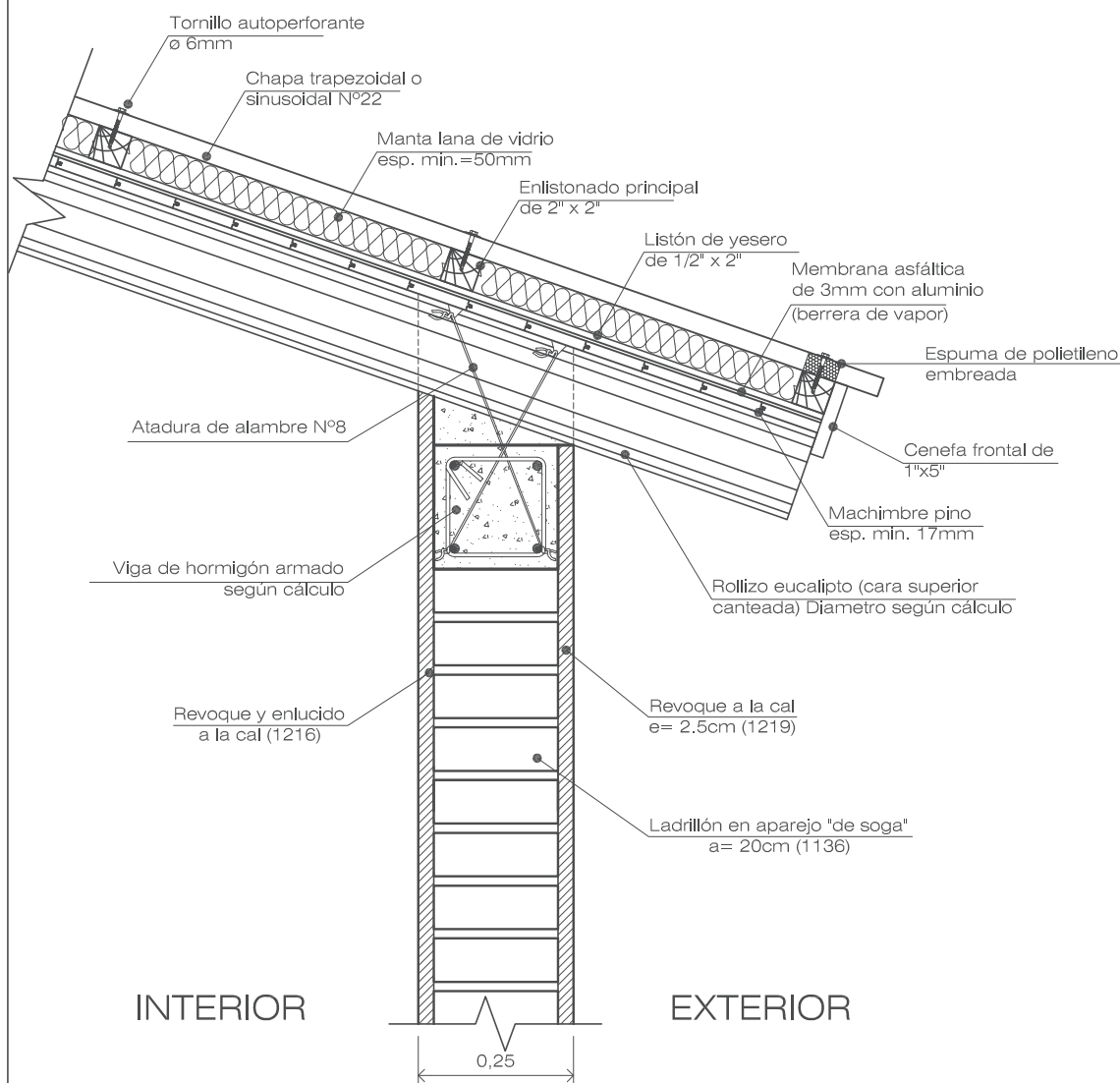

Nota: El número indicado entre parentesis corresponde al código de Item del IPV.

INSTITUTO PROVINCIAL DE LA VIVIENDA
MINISTERIO DE ECONOMIA, INFRAESTRUCTURA Y ENERGIA
GOBIERNO DE MENDOZA

Detalle constructivo: CUBIERTA DE TECHO

GERENCIA DE EVALUACION DE PROYECTOS

Arquitectura:
Arq. Dino Fantozzi

Ingeniería:
Ing. Diego Buss

Revisión:
Ing. Jorge Pecorari

Aprobación:
Instituto Provincial de la
Vivienda

IPV
 Instituto Provincial
 de la Vivienda



Actualizado
Julio 2016

ESC: 1:10

DETALLE CUBIERTA DE TECHO METÁLICO (cumbre)

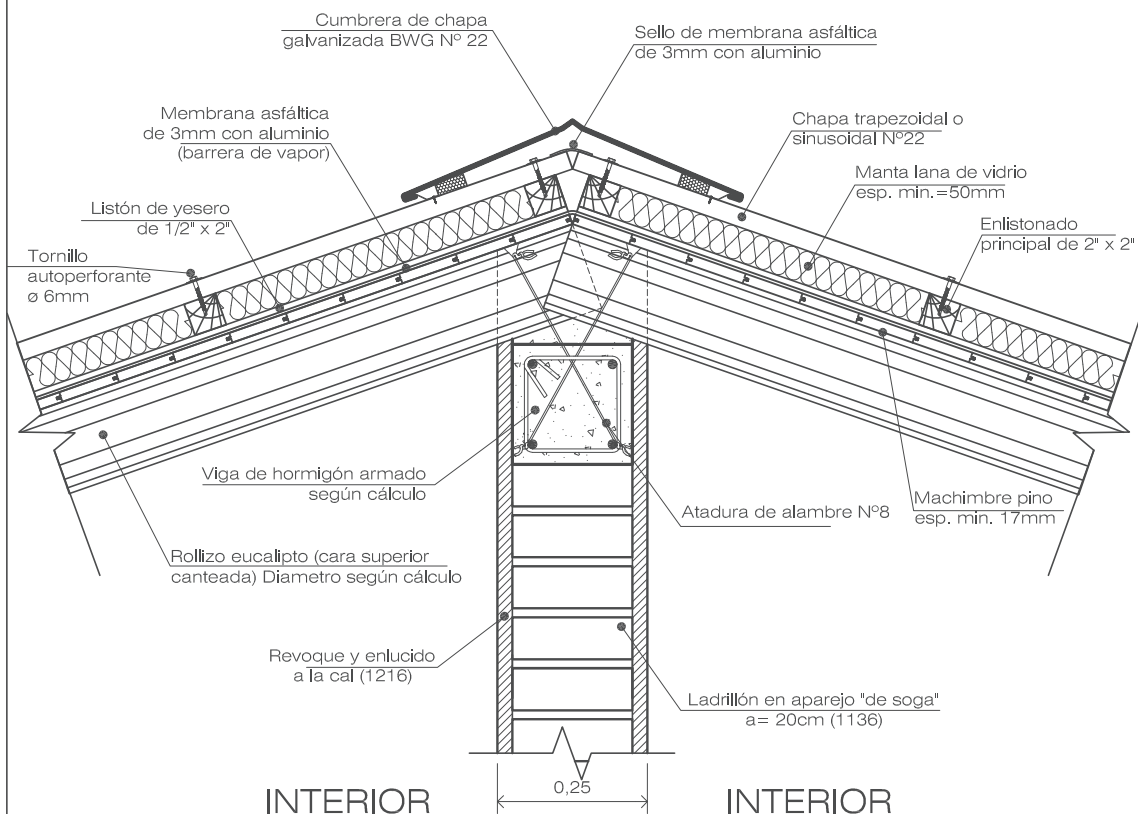

Nota: El numero indicado entre parentesis
corresponde al codigo de Item del IPV.

INSTITUTO PROVINCIAL DE LA VIVIENDA MINISTERIO DE ECONOMIA, INFRAESTRUCTURA Y ENERGIA GOBIERNO DE MENDOZA					
Detalle constructivo: CUBIERTA DE TECHO					
GERENCIA DE EVALUACION DE PROYECTOS					
Arquitectura: Arq. Dino Fantozzi	Ingeniería: Ing. Diego Buss	Revisión: Ing. Jorge Pecorari	Aprobación: Instituto Provincial de la Vivienda	Actualizado Julio 2016	ESC: 1:10

DETALLE CUBIERTA DE TECHO METÁLICO (borde lateral)

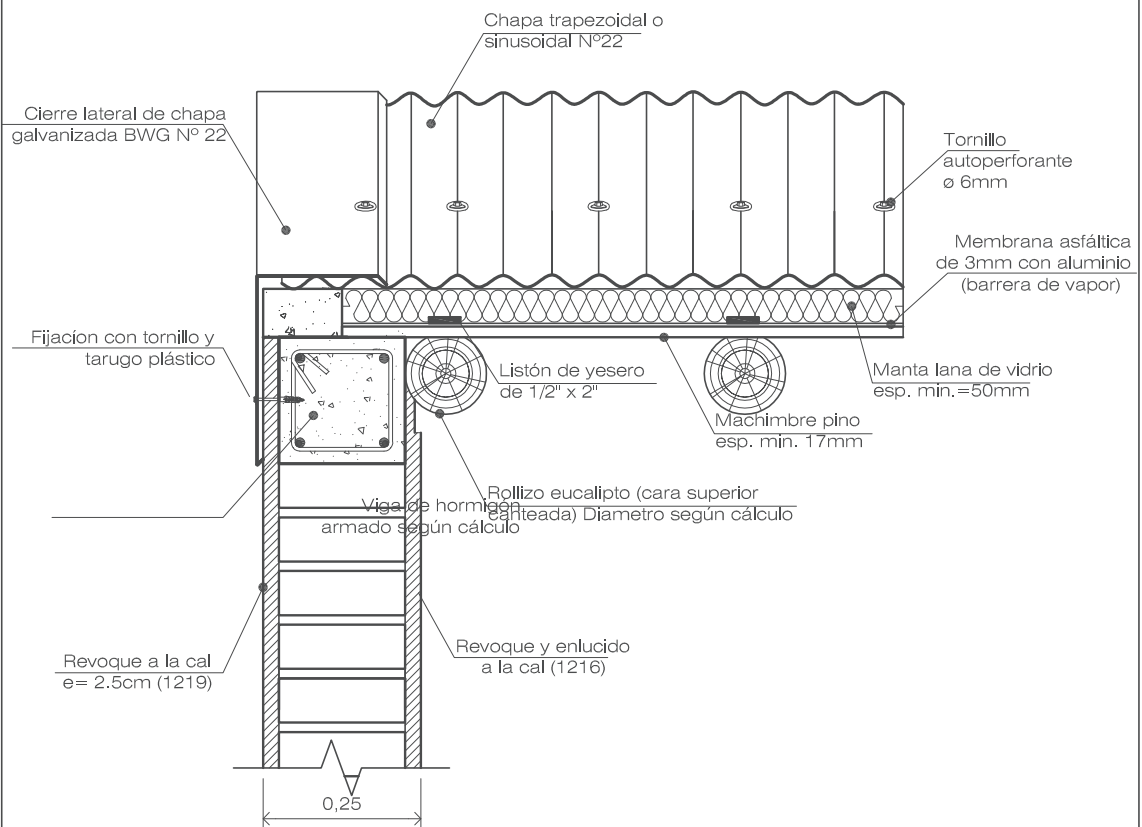

Nota: El numero indicado entre parentesis corresponde al codigo de Item del IPV.

INSTITUTO PROVINCIAL DE LA VIVIENDA
MINISTERIO DE ECONOMIA, INFRAESTRUCTURA Y ENERGIA
GOBIERNO DE MENDOZA

Detalle constructivo: CUBIERTA DE TECHO

GERENCIA DE EVALUACION DE PROYECTOS

Arquitectura:
Arq. Dino Fantozzi

Ingeniería:
Ing. Diego Buss

Revisión:
Ing. Jorge Pecorari

Aprobación:
Instituto Provincial de la
Vivienda

IPV
Instituto Provincial
de la Vivienda



Actualizado
Julio 2016

ESC: 1:10

DETALLE CUBIERTA DE TECHO METÁLICO (borde superior)

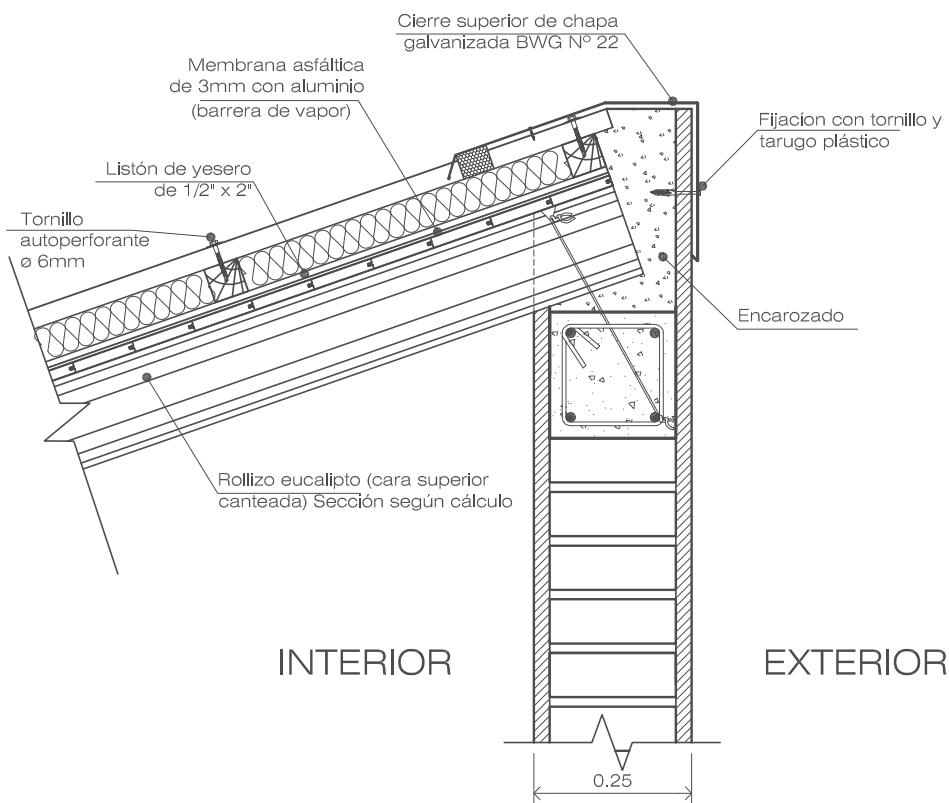

Nota: El numero indicado entre parentesis corresponde al codigo de Item del IPV.

INSTITUTO PROVINCIAL DE LA VIVIENDA					
MINISTERIO DE ECONOMIA, INFRAESTRUCTURA Y ENERGIA					
GOBIERNO DE MENDOZA					
Detalle constructivo: CUBIERTA DE TECHO					
GERENCIA DE EVALUACION DE PROYECTOS					
Arquitectura: Arq. Dino Fantozzi	Ingeniería: Ing. Diego Buss	Revisión: Ing. Jorge Pecorari	Aprobación: Instituto Provincial de la Vivienda	Actualizado Julio 2016	ESC: 1:10

DETALLE ENCUENTRO TECHO PERFILERIA METALICA, CHAPA SINUSOIDAL y CIELORRASO SUSPENDIDO

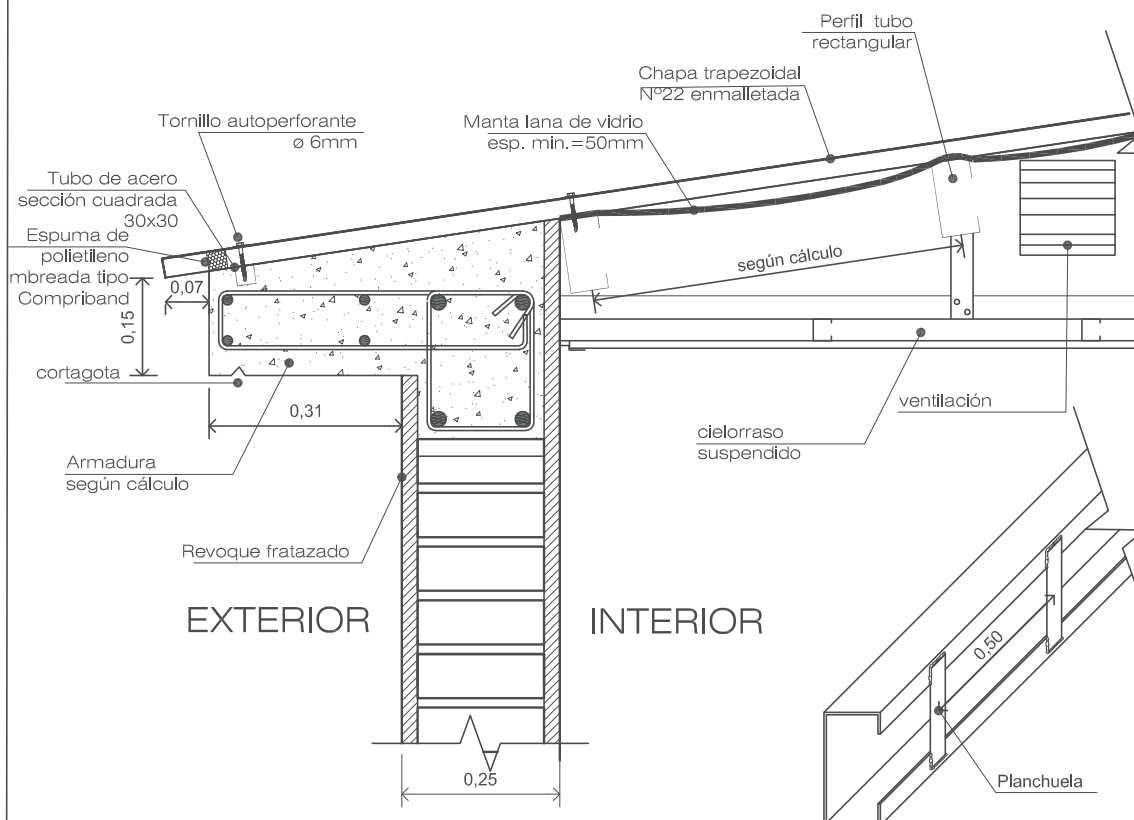

INSTITUTO PROVINCIAL DE LA VIVIENDA
MINISTERIO DE ECONOMIA, INFRAESTRUCTURA Y ENERGIA
GOBIERNO DE MENDOZA

Detalle constructivo: CUBIERTA DE TECHO

GERENCIA DE EVALUACION DE PROYECTOS

Arquitectura:
Arq. Dino Fantozzi

Ingeniería:
Ing. Diego Buss

Revisión:
Ing. Jorge Pecorari

Aprobación:
Instituto Provincial de la
Vivienda

IPV
 Instituto Provincial
 de la Vivienda



Actualizado
Julio 2016

ESC: 1:10

DETALLE ENCUENTRO TECHO PERFILERIA METALICA
CHAPA ENMALLETADA

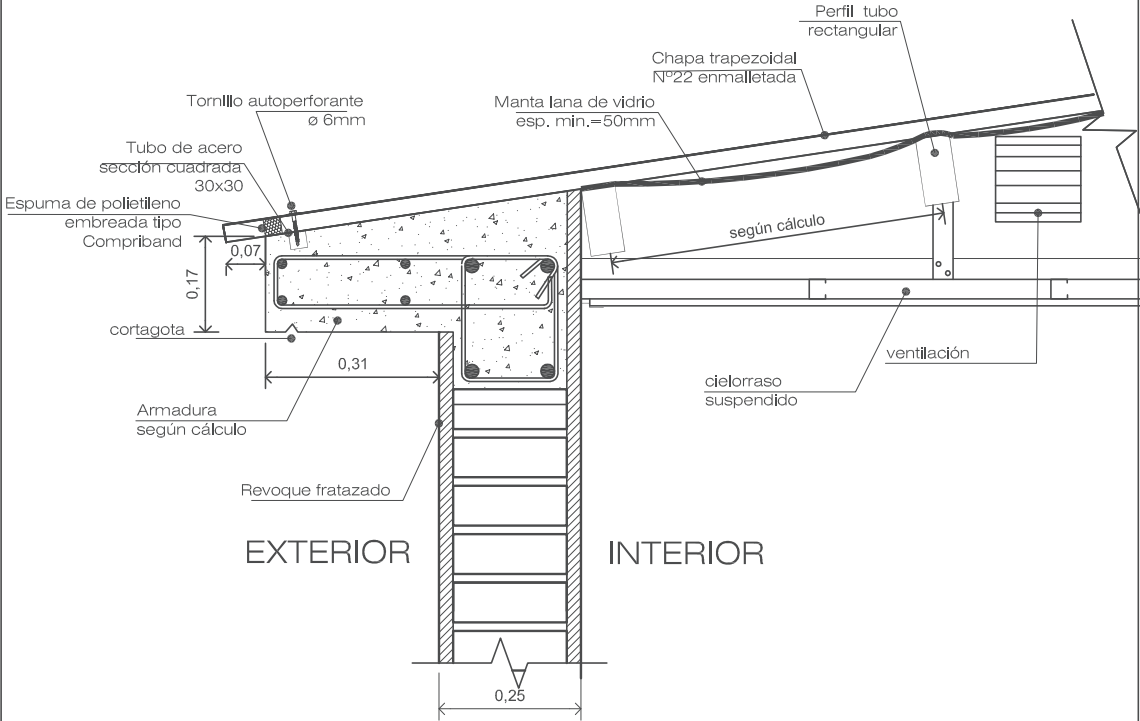

INSTITUTO PROVINCIAL DE LA VIVIENDA MINISTERIO DE ECONOMIA, INFRAESTRUCTURA Y ENERGIA GOBIERNO DE MENDOZA					
Detalle constructivo: CUBIERTA DE TECHO					
GERENCIA DE EVALUACION DE PROYECTOS					
Arquitectura: Arq. Dino Fantozzi	Ingeniería: Ing. Diego Buss	Revisión: Ing. Jorge Pecorari	Aprobación: Instituto Provincial de la Vivienda		
				Actualizado Julio 2016	ESC: 1:10

DETALLE CUBIERTA DE TECHO METÁLICO

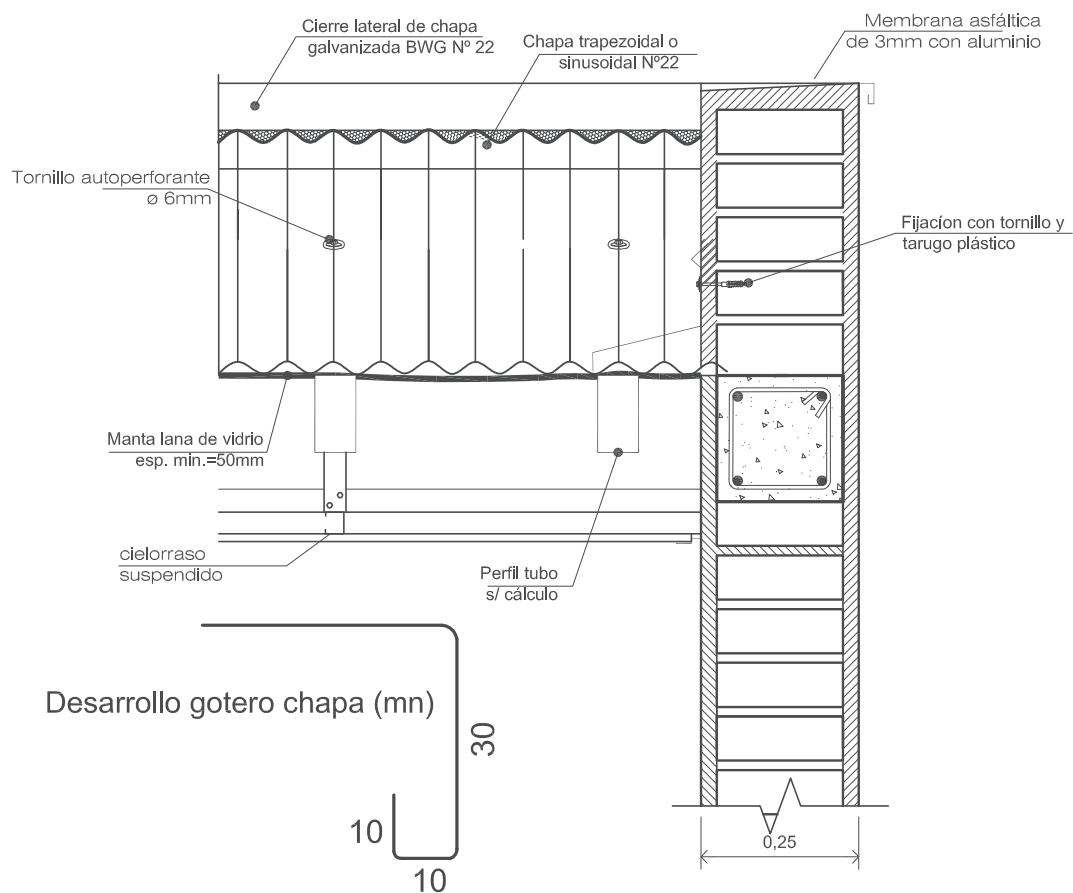

INSTITUTO PROVINCIAL DE LA VIVIENDA
MINISTERIO DE ECONOMIA, INFRAESTRUCTURA Y ENERGIA
GOBIERNO DE MENDOZA

Detalle constructivo: CUBIERTA DE TECHO

GERENCIA DE EVALUACION DE PROYECTOS

Arquitectura:
Arq. Dino Fantozzi

Ingeniería:
Ing. Diego Buss

Revisión:
Ing. Jorge Pecorari

Aprobación:
Instituto Provincial de la
Vivienda

IPV
Instituto Provincial
de la Vivienda



Actualizado
Julio 2016

ESC: 1:10

DETALLE ENCUENTRO TECHO ROLLIZO Y ALERO HORMIGÓN

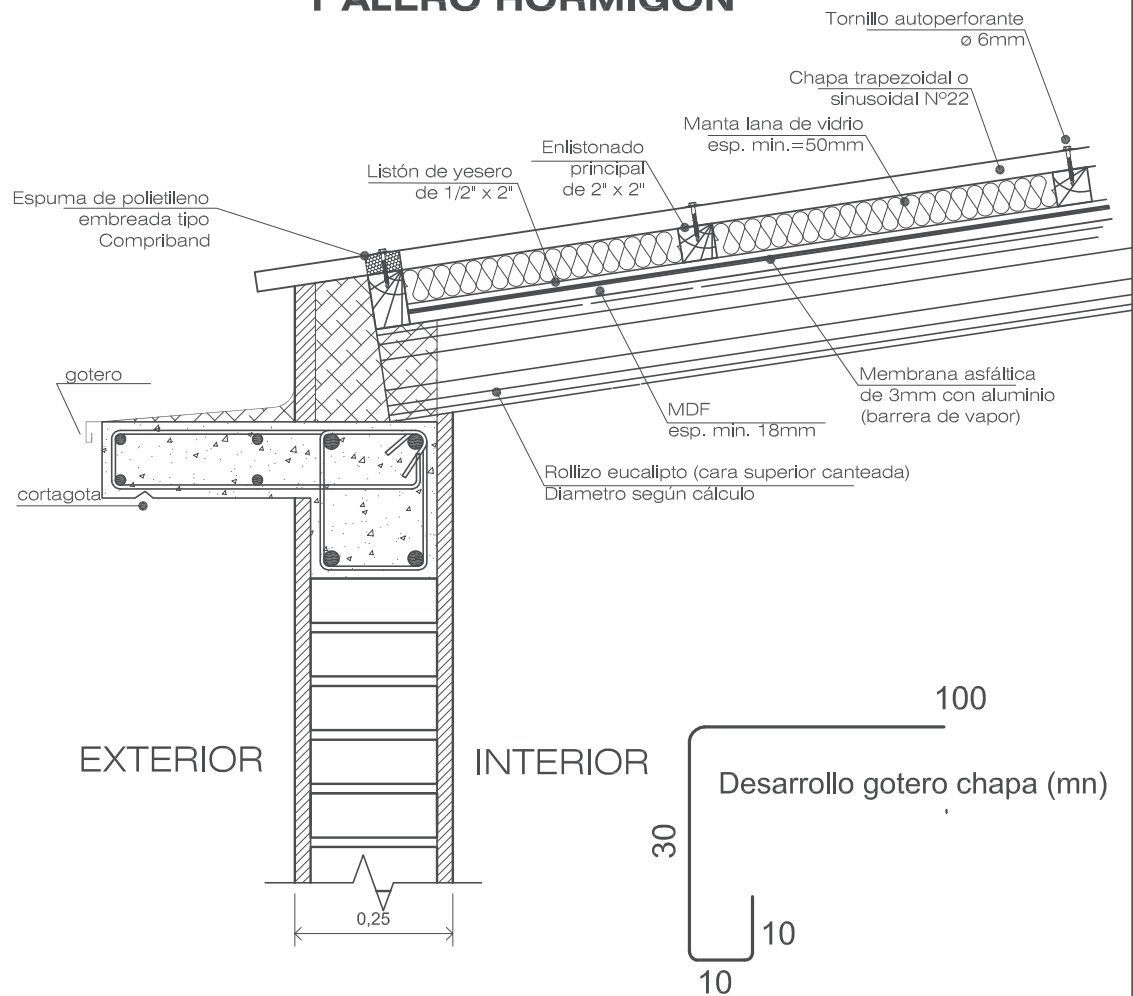

INSTITUTO PROVINCIAL DE LA VIVIENDA
MINISTERIO DE ECONOMIA, INFRAESTRUCTURA Y ENERGIA
GOBIERNO DE MENDOZA

Detalle constructivo: CUBIERTA DE TECHO

GERENCIA DE EVALUACION DE PROYECTOS

Arquitectura:
Arq. Dino Fantozzi

Ingeniería:
Ing. Diego Buss

Revisión:
Ing. Jorge Pecorari

Aprobación:
Instituto Provincial de la
Vivienda

IPV
 Instituto Provincial
 de la Vivienda



Actualizado
Julio 2016

ESC: 1:10

DETALLE CUBIERTA DE TECHO METÁLICO (borde frente vivienda)

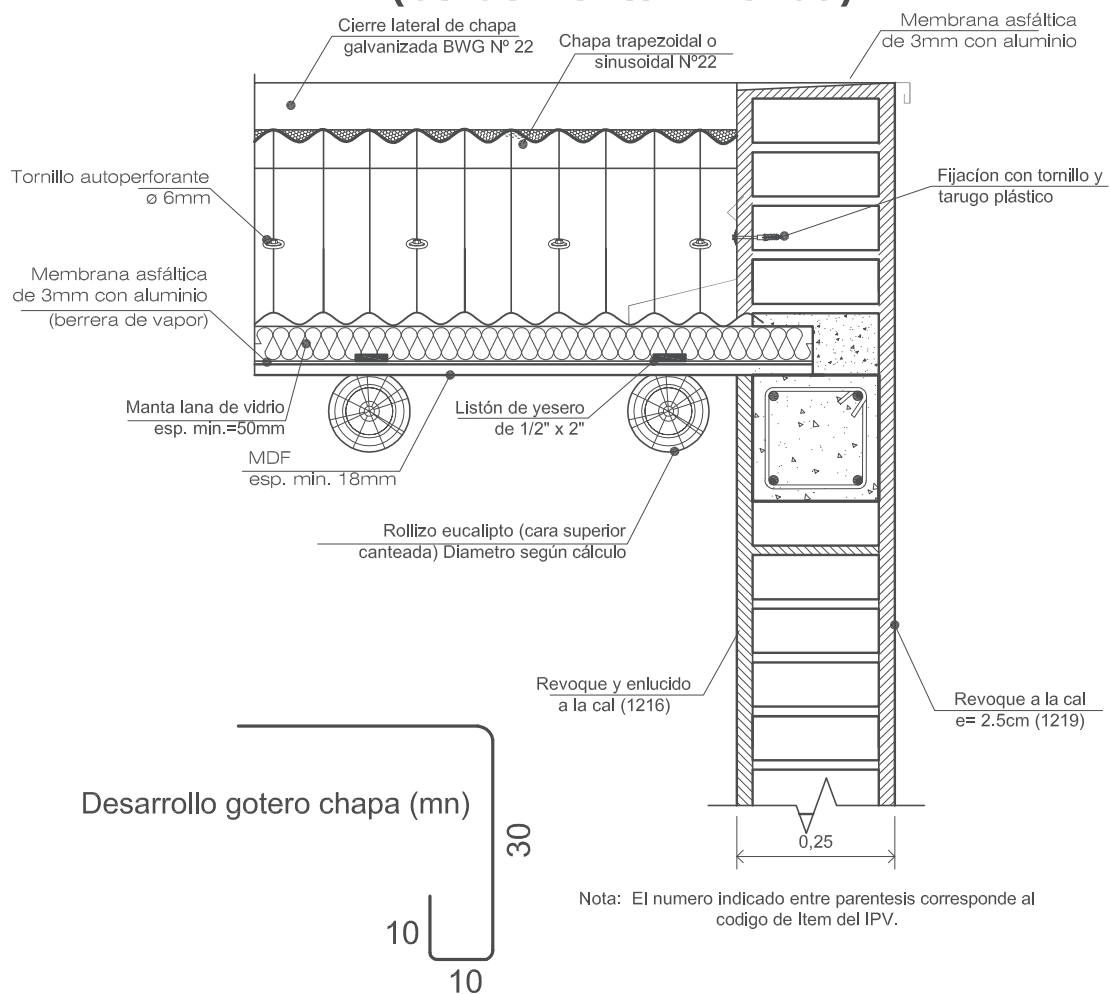

INSTITUTO PROVINCIAL DE LA VIVIENDA
MINISTERIO DE ECONOMIA, INFRAESTRUCTURA Y ENERGIA
GOBIERNO DE MENDOZA

Detalle constructivo: CUBIERTA DE TECHO

GERENCIA DE EVALUACION DE PROYECTOS

Arquitectura:
Arq. Dino Fantozzi

Ingeniería:
Ing. Diego Buss

Revisión:
Ing. Jorge Pecorari

Aprobación:
Instituto Provincial de la
Vivienda

IPV
Instituto Provincial
de la Vivienda



Actualizado
Julio 2016

ESC: 1:10

DETALLE ENCUENTRO TECHO ROLLIZO Y ALERO HORMIGÓN

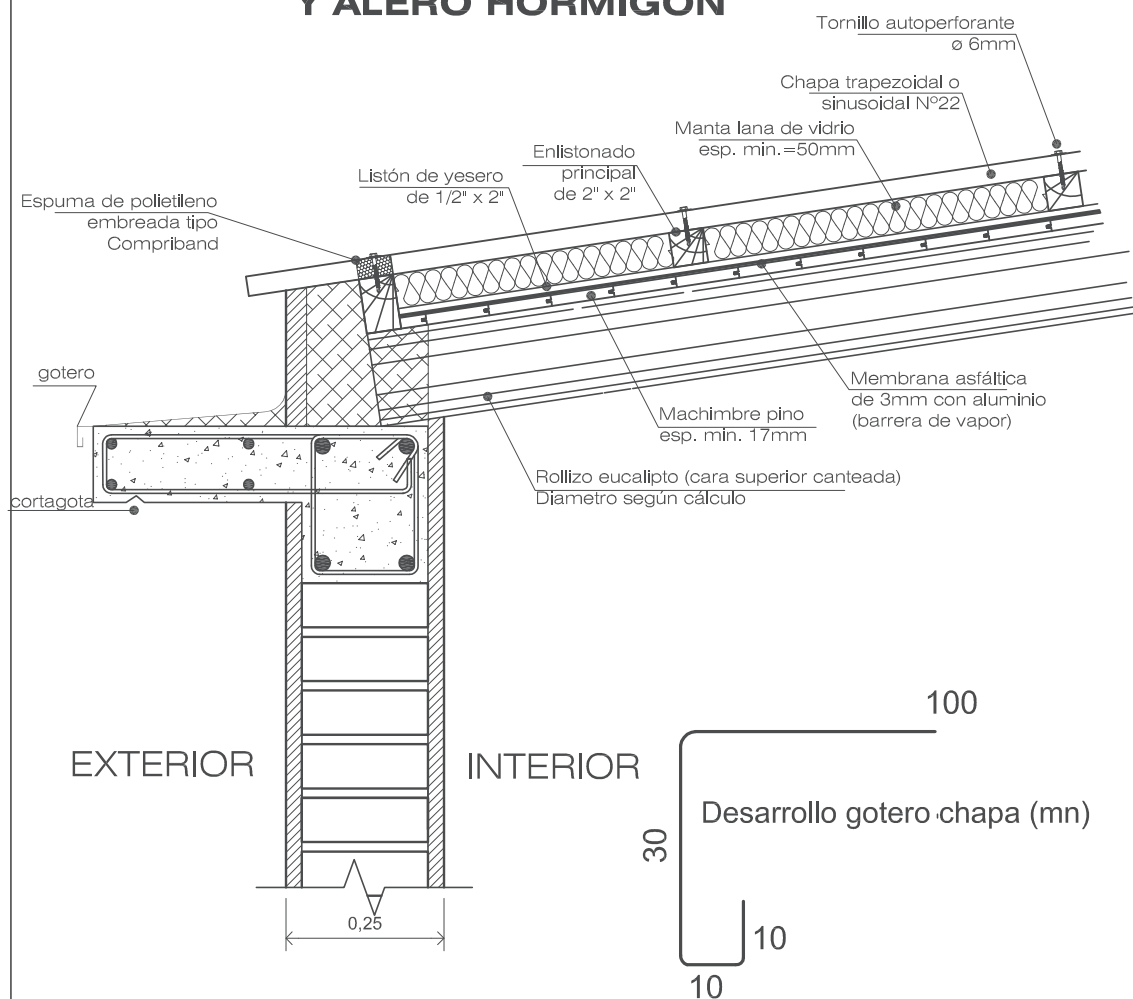

INSTITUTO PROVINCIAL DE LA VIVIENDA
MINISTERIO DE ECONOMIA, INFRAESTRUCTURA Y ENERGIA
GOBIERNO DE MENDOZA

Detalle constructivo: CUBIERTA DE TECHO

GERENCIA DE EVALUACION DE PROYECTOS

Arquitectura:
Arq. Dino Fantozzi

Ingeniería:
Ing. Diego Buss

Revisión:
Ing. Jorge Pecorari

Aprobación:
Instituto Provincial de la
Vivienda

IPV
Instituto Provincial
de la Vivienda



Actualizado
Julio 2016

ESC: 1:10

DETALLE CUBIERTA DE TECHO METÁLICO (borde frente vivienda)

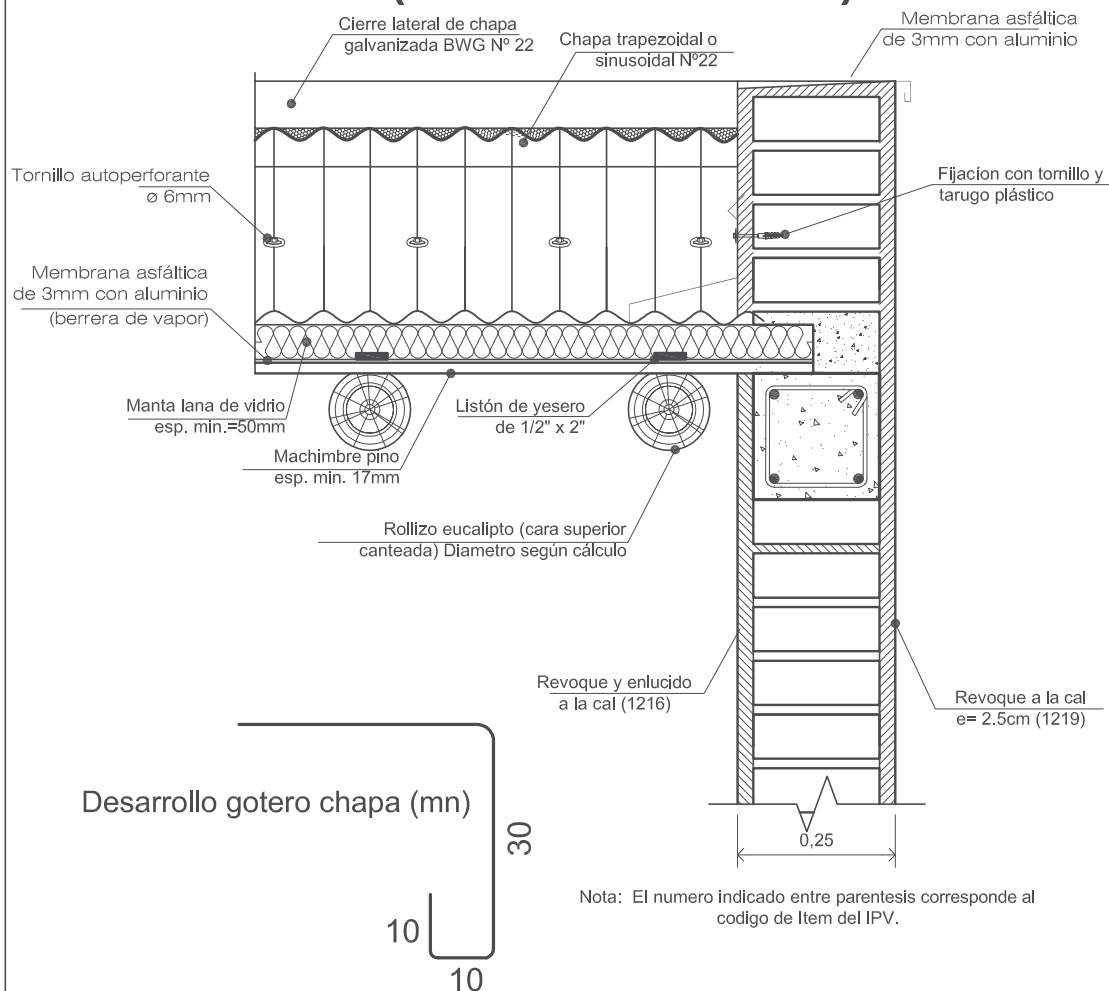

INSTITUTO PROVINCIAL DE LA VIVIENDA
MINISTERIO DE ECONOMIA, INFRAESTRUCTURA Y ENERGIA
GOBIERNO DE MENDOZA

Detalle constructivo: CUBIERTA DE TECHO

GERENCIA DE EVALUACION DE PROYECTOS

Arquitectura:
Arq. Dino Fantozzi

Ingeniería:
Ing. Diego Buss

Revisión:
Ing. Jorge Pecorari

Aprobación:
Instituto Provincial de la
Vivienda

IPV
Instituto Provincial
de la Vivienda



Actualizado
Julio 2016

ESC: 1:10

DETALLE ENCUESTRO TECHO PERFILERIA METALICA

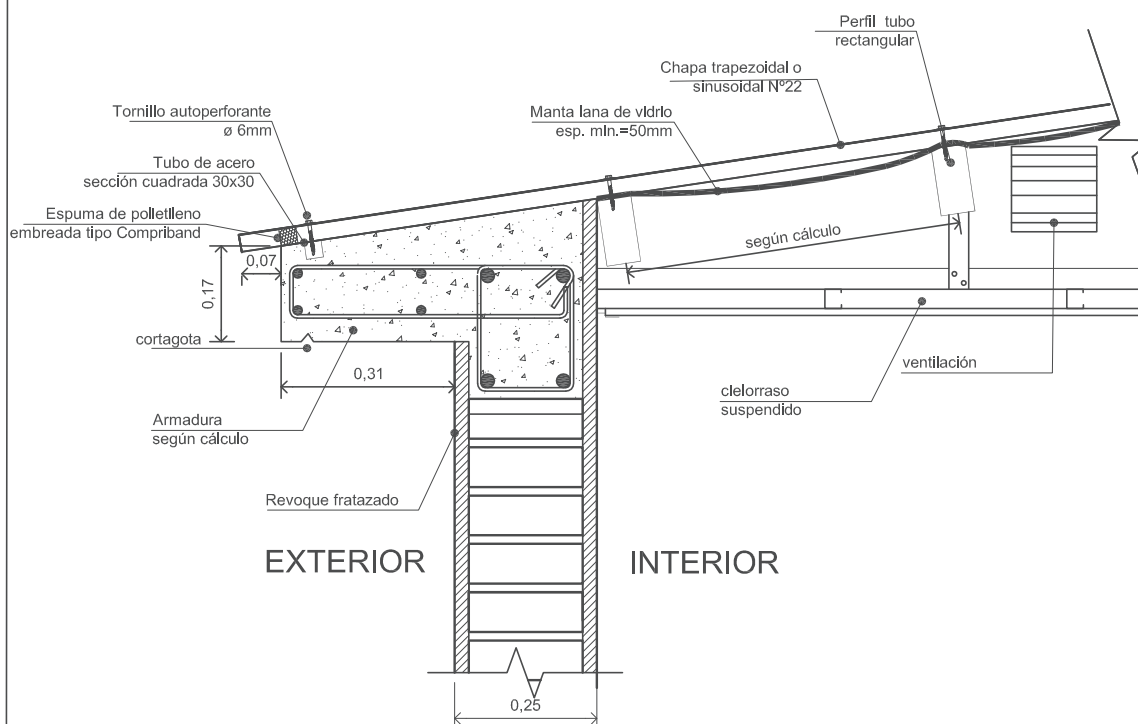

INSTITUTO PROVINCIAL DE LA VIVIENDA
MINISTERIO DE ECONOMIA, INFRAESTRUCTURA Y ENERGIA
GOBIERNO DE MENDOZA

Detalle constructivo: CUBIERTA DE TECHO

GERENCIA DE EVALUACION DE PROYECTOS

Arquitectura:
Arq. Dino Fantozzi

Ingeniería:
Ing. Diego Buss

Revisión:
Ing. Jorge Pecorari

Aprobación:
Instituto Provincial de la
Vivienda

IPV
Instituto Provincial
de la Vivienda



Actualizado
Julio 2016

ESC: 1:10

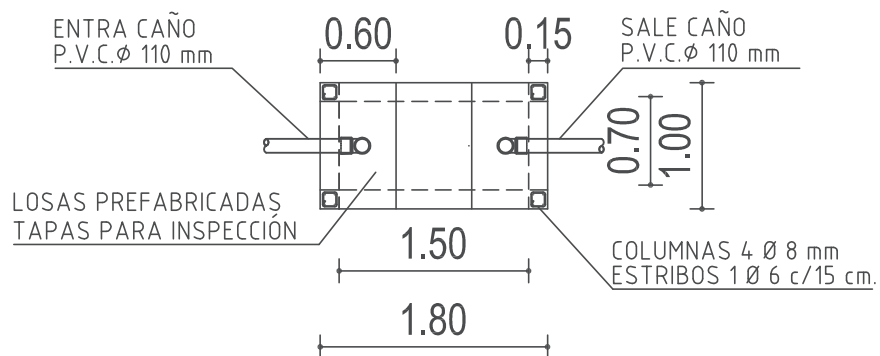

PLANTA

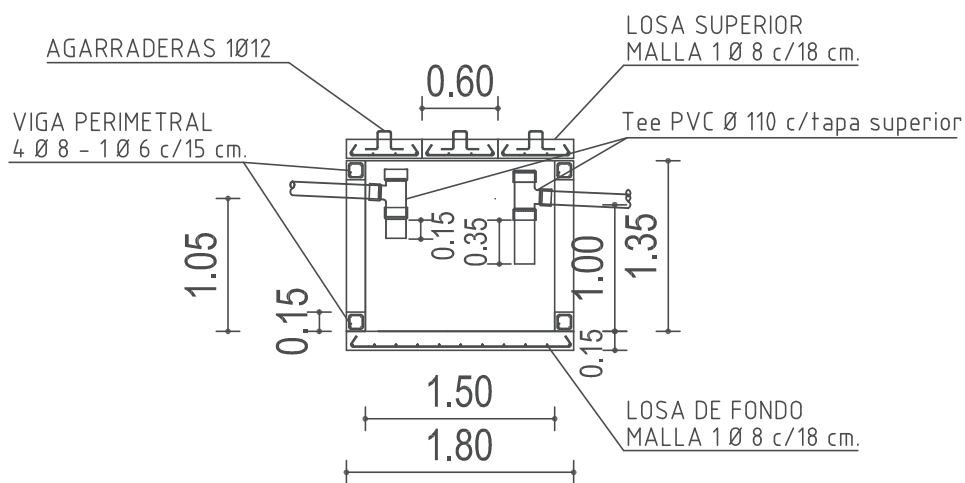

CORTE

INSTITUTO PROVINCIAL DE LA VIVIENDA
MINISTERIO DE ECONOMIA, INFRAESTRUCTURA Y ENERGIA
GOBIERNO DE MENDOZA

Detalle constructivo: INSTALACION SANITARIA

GERENCIA DE EVALUACION DE PROYECTOS

Arquitectura:
Arq. Dino Fantozzi

Ingeniería:
Ing. Diego Buss

Revisión:
Ing. Jorge Pecorari

Aprobación:
Instituto Provincial de la Vivienda

IPV
 Instituto Provincial
 de la Vivienda



Actualizado
Julio 2016

ESC: 1:10

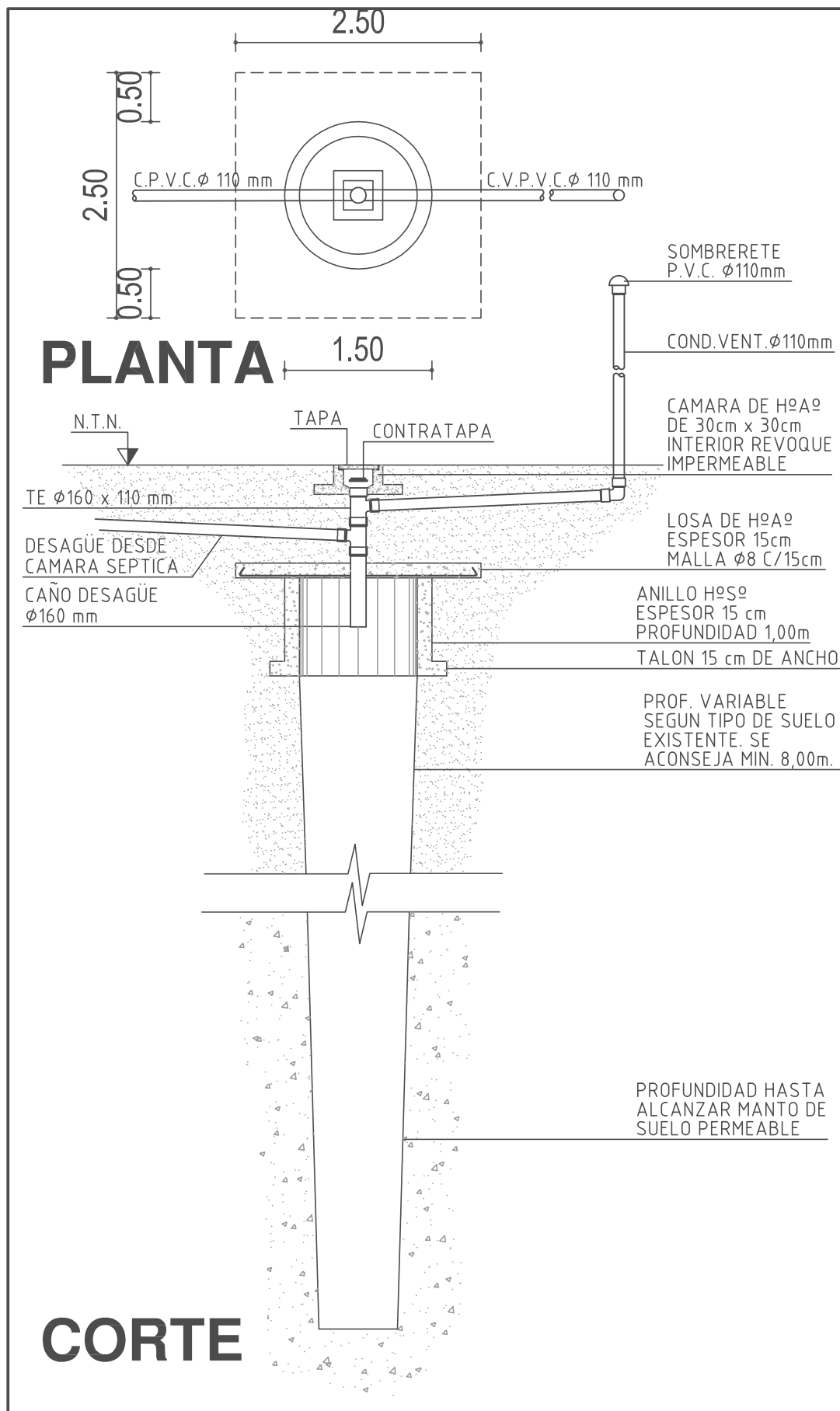

INSTITUTO PROVINCIAL DE LA VIVIENDA MINISTERIO DE ECONOMIA, INFRAESTRUCTURA Y ENERGIA GOBIERNO DE MENDOZA			
Detalle constructivo: INSTALACION SANITARIA			
GERENCIA DE EVALUACION DE PROYECTOS			
Arquitectura: Arq. Dino Fantozzi	Ingeniería: Ing. Diego Buss	Revisión: Ing. Jorge Pecorari	Aprobación: Instituto Provincial de la Vivienda

IPV
Instituto Provincial
de la Vivienda

Actualizado
Julio 2016

ESC: 1:10

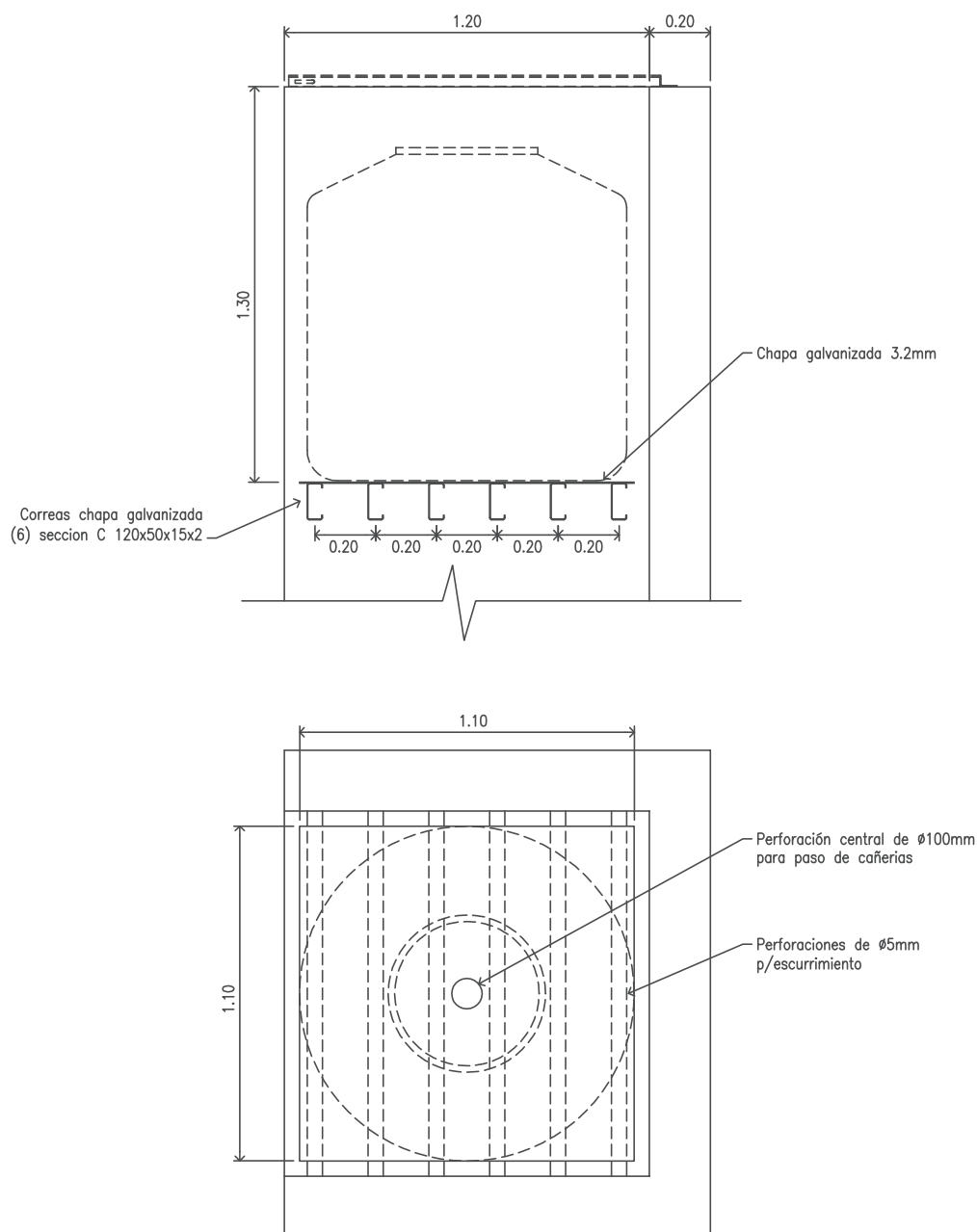

<div>INSTITUTO PROVINCIAL DE LA VIVIENDA</div> <div>MINISTERIO DE ECONOMIA, INFRAESTRUCTURA Y ENERGIA</div> <div>GOBIERNO DE MENDOZA</div>				<div>IPV</div> <div>instituto Provincial de la Vivienda</div> <div></div>	
<div>Detalle constructivo: SUP. APOYO TANQUE DE RESERVA</div> <div>GERENCIA DE EVALUACION DE PROYECTOS</div>					
Arquitectura: Arq. Dino Fantozzi	Ingeniería: Ing. Diego Buss	Revisión: Ing. Jorge Pecorari	Aprobación: Instituto Provincial de la Vivienda	Actualizado Julio 2016	ESC: 1:20

Chapa galvanizada N° 20
remachada a la estructura
metálica c/30cm

bisagra: atornillada
al muro y soldada
o remachada a la
estructura de caño

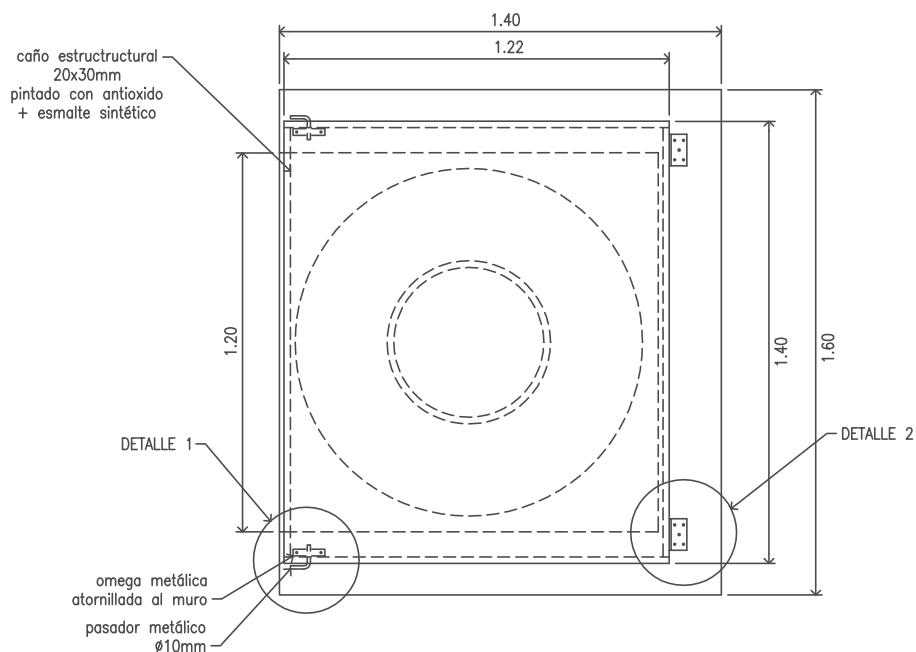
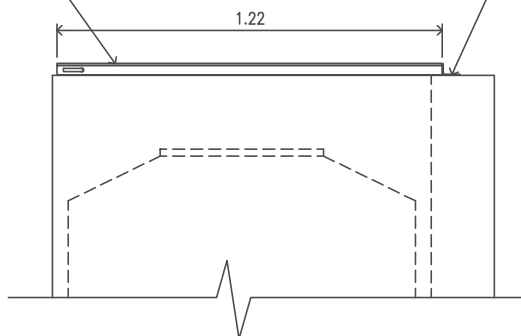

DETALLE 1

DETALLE 2

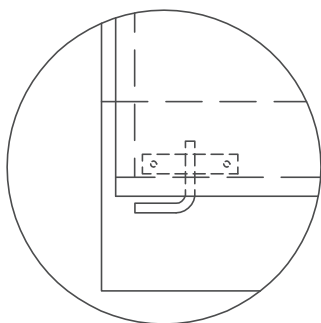

Vista Superior

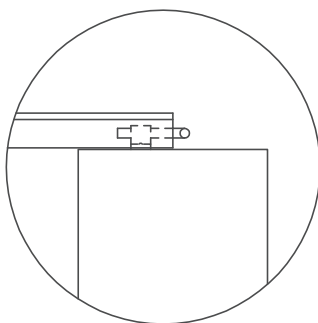

Vista Lateral

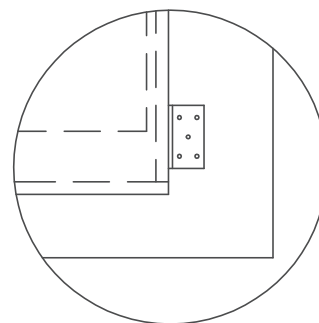

Vista Superior

INSTITUTO PROVINCIAL DE LA VIVIENDA
MINISTERIO DE ECONOMIA, INFRAESTRUCTURA Y ENERGIA
GOBIERNO DE MENDOZA

Detalle constructivo: TAPA DE TANQUE DE AGUA

GERENCIA DE EVALUACION DE PROYECTOS

Arquitectura:
Arq. Dino Fantozzi

Ingeniería:
Ing. Diego Buss

Revisión:
Ing. Jorge Pecorari

Aprobación:
Instituto Provincial de la
Vivienda

IPV
Instituto Provincial
de la Vivienda



Actualizado
Julio 2016

ESC: 1:20

DETALLE SOLAPE ENTRE CHAPAS

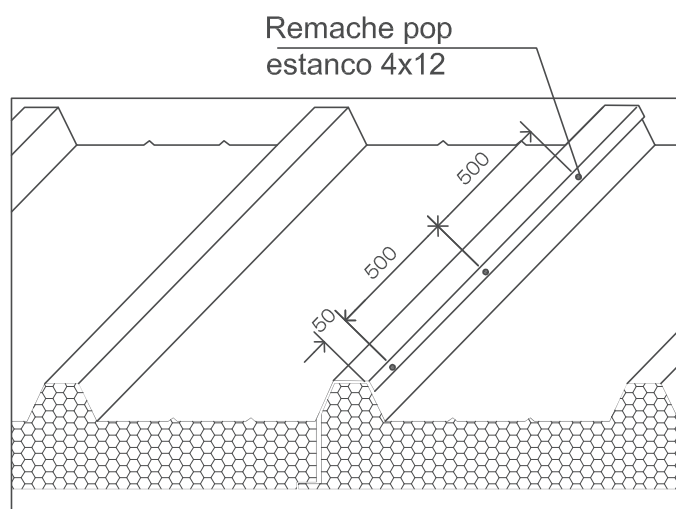

INSTITUTO PROVINCIAL DE LA VIVIENDA
MINISTERIO DE ECONOMIA, INFRAESTRUCTURA Y ENERGIA
GOBIERNO DE MENDOZA

Detalle constructivo: CUBIERTA DE TECHO INDUSTRIALIZADO

GERENCIA DE EVALUACION DE PROYECTOS

Arquitectura:
Arq. Dino Fantozzi

Ingeniería:
Ing. Diego Buss

Revisión:
Ing. Jorge Pecorari

Aprobación:
Instituto Provincial de la
Vivienda

Instituto Provincial
de la Vivienda



Actualizado
Julio 2016

ESC: 1:5

DETALLE CIERRE LATERAL A MURO DE MAMPOSTERÍA

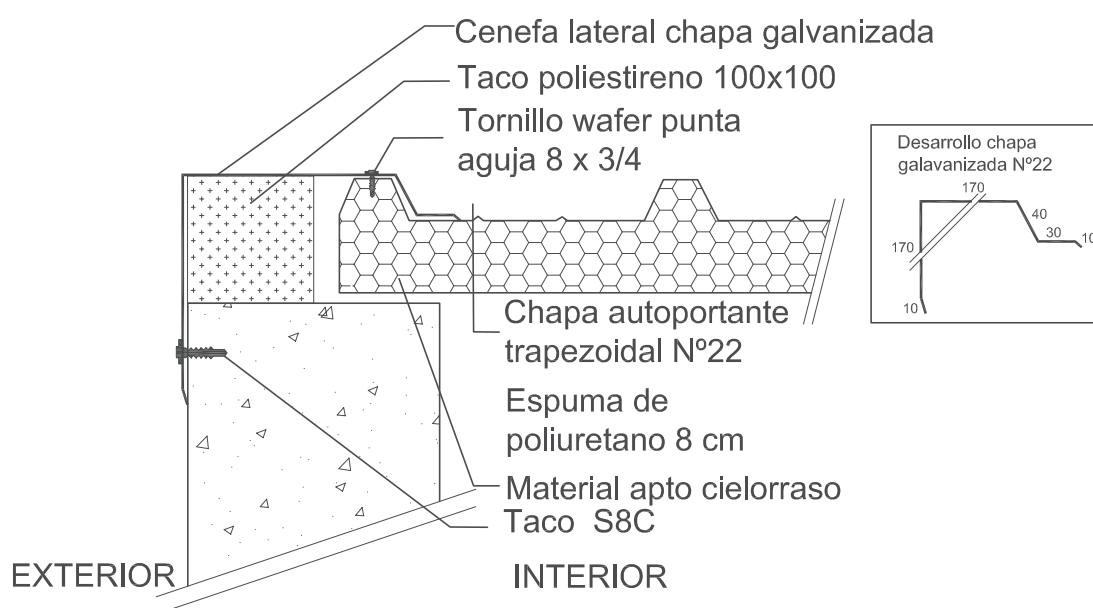

INSTITUTO PROVINCIAL DE LA VIVIENDA
MINISTERIO DE ECONOMIA, INFRAESTRUCTURA Y ENERGIA
GOBIERNO DE MENDOZA

Detalle constructivo: CUBIERTA DE TECHO INDUSTRIALIZADO

GERENCIA DE EVALUACION DE PROYECTOS

Arquitectura:
Arq. Dino Fantozzi

Ingeniería:
Ing. Diego Buss

Revisión:
Ing. Jorge Pecorari

Aprobación:
Instituto Provincial de la
Vivienda

IPV
Instituto Provincial
de la Vivienda



Actualizado
Julio 2016

ESC: 1:5

DETALLE TECHO A MURO

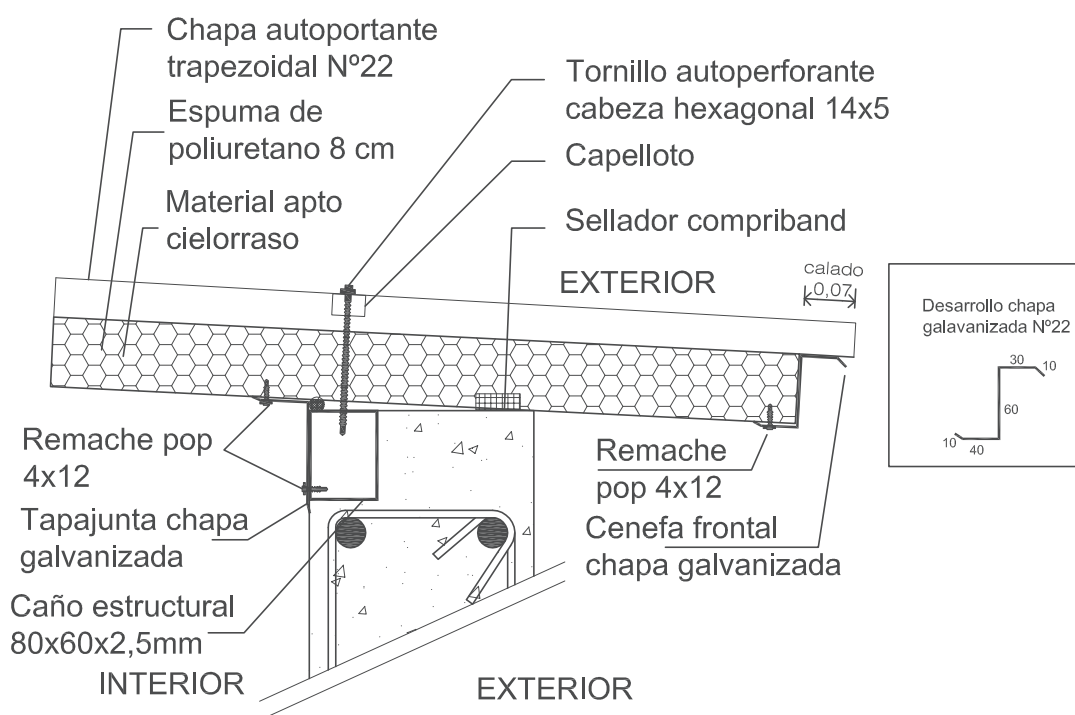

INSTITUTO PROVINCIAL DE LA VIVIENDA
MINISTERIO DE ECONOMIA, INFRAESTRUCTURA Y ENERGIA
GOBIERNO DE MENDOZA

Detalle constructivo: CUBIERTA DE TECHO INDUSTRIALIZADO

GERENCIA DE EVALUACION DE PROYECTOS

Arquitectura:
Arq. Dño Fantozzi

Ingeniería:
Ing. Diego Buss

Revisión:
Ing. Jorge Pecorari

Aprobación:
Instituto Provincial de la
Vivienda

Instituto Provincial
de la Vivienda



Actualizado
Julio 2016

ESC: 1:5

DETALLE CIERRE LATERAL DE ALERO

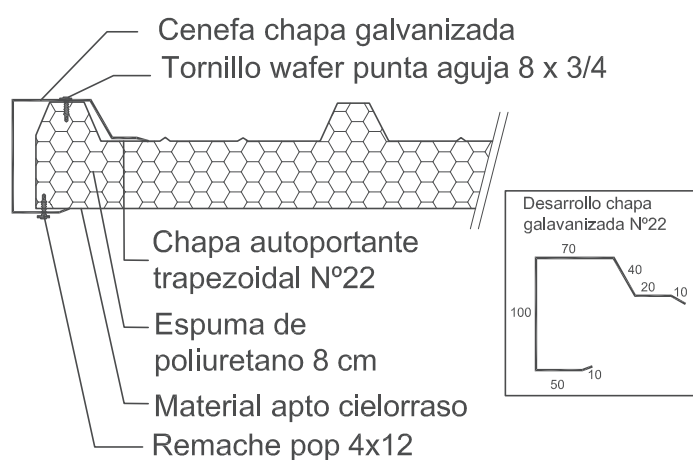

INSTITUTO PROVINCIAL DE LA VIVIENDA
MINISTERIO DE ECONOMIA, INFRAESTRUCTURA Y ENERGIA
GOBIERNO DE MENDOZA

Detalle constructivo: CUBIERTA DE TECHO INDUSTRIALIZADO

GERENCIA DE EVALUACION DE PROYECTOS

Arquitectura:
Arq. Dino Fantozzi

Ingeniería:
Ing. Diego Buss

Revisión:
Ing. Jorge Pecorari

Aprobación:
Instituto Provincial de la
Vivienda

IPV
Instituto Provincial
de la Vivienda



Actualizado
Julio 2016

ESC: 1:5

DETALLE BABETA A TANQUE DE AGUA

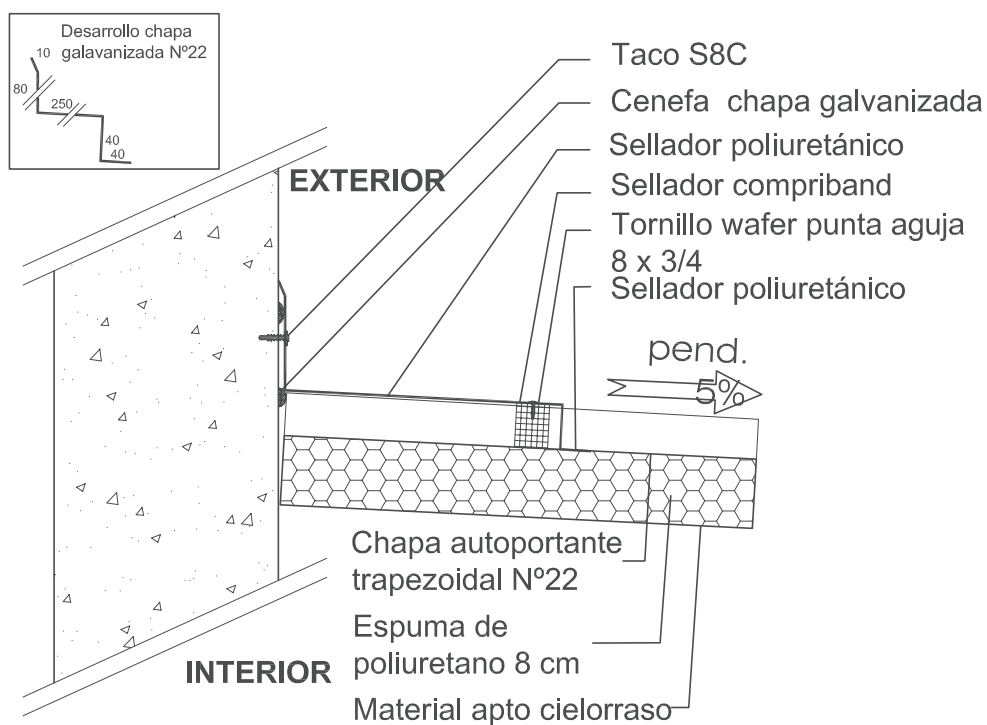

INSTITUTO PROVINCIAL DE LA VIVIENDA
MINISTERIO DE ECONOMIA, INFRAESTRUCTURA Y ENERGIA
GOBIERNO DE MENDOZA

Detalle constructivo: CUBIERTA DE TECHO INDUSTRIALIZADO

GERENCIA DE EVALUACION DE PROYECTOS

Arquitectura:
Arq. Dño Fantozzi

Ingeniería:
Ing. Diego Buss

Revisión:
Ing. Jorge Pecorari

Aprobación:
Instituto Provincial de la
Vivienda

Instituto Provincial
de la Vivienda



Actualizado
Julio 2016

ESC: 1:5

DETALLE CUMBRERA

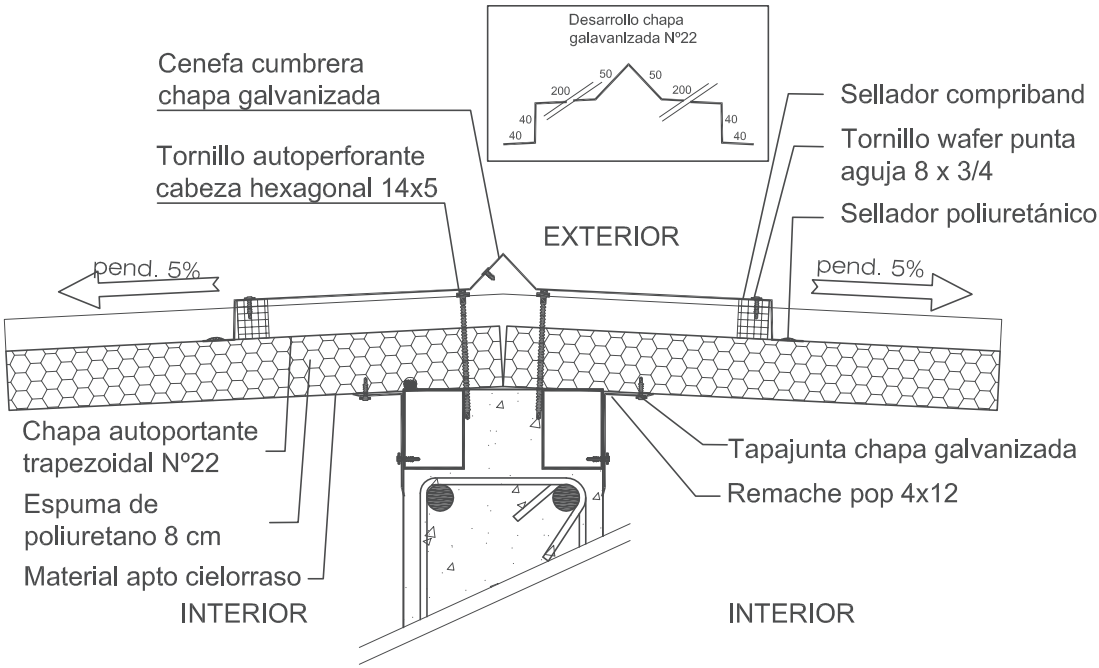

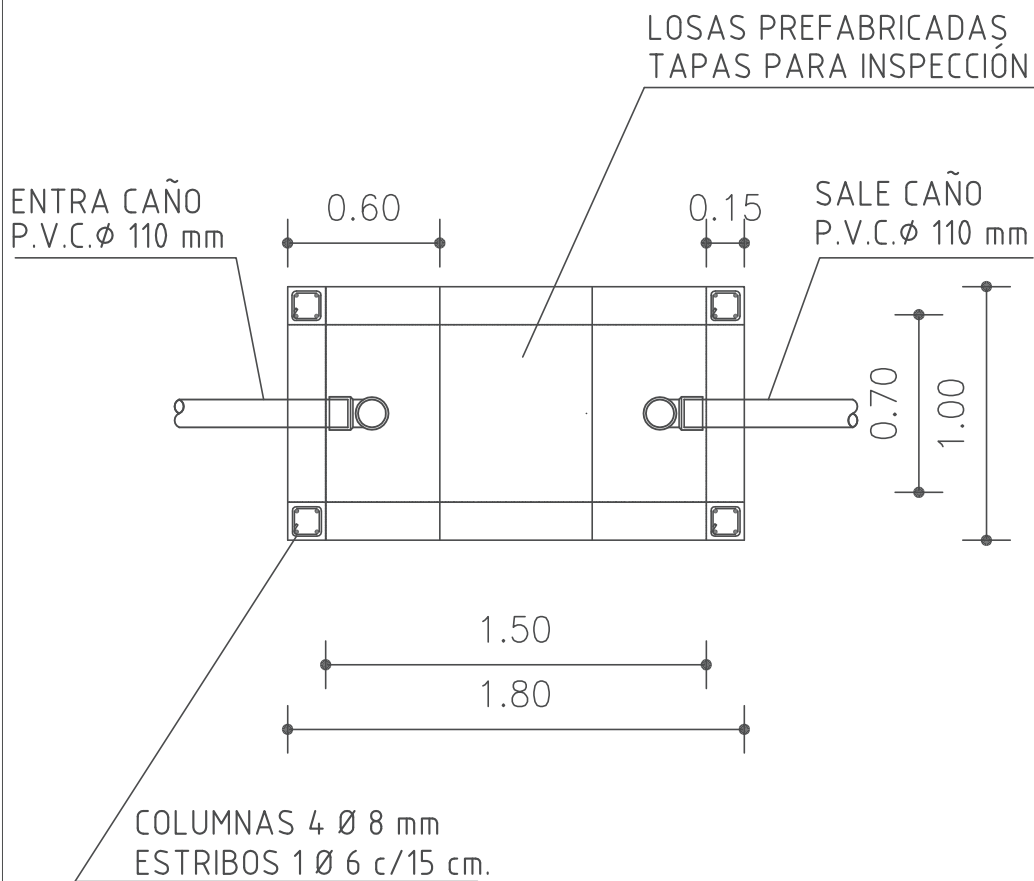

PLANTA

INSTITUTO PROVINCIAL DE LA VIVIENDA
MINISTERIO DE ECONOMIA, INFRAESTRUCTURA Y ENERGIA
GOBIERNO DE MENDOZA

Detalle constructivo: CÁMARA SÉPTICA

GERENCIA DE EVALUACION DE PROYECTOS

Ingeniería:
Ing. Juan Batelli

Revisión:
Ing. Jorge Pecorari

Aprobación:
Instituto Provincial de la Vivienda

IPV
Instituto Provincial
de la Vivienda



Actualizado
Agosto 2018

ESC: 1:5

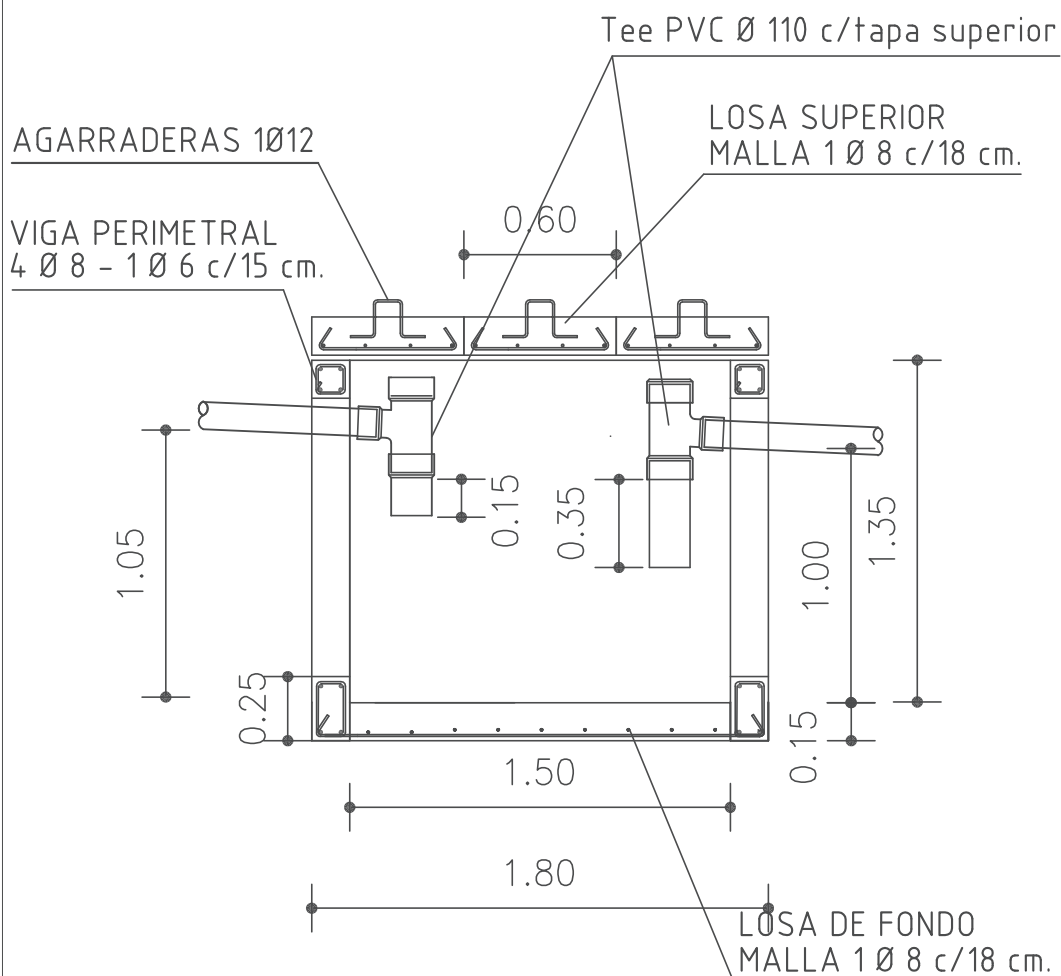

CORTE

INSTITUTO PROVINCIAL DE LA VIVIENDA
MINISTERIO DE ECONOMIA, INFRAESTRUCTURA Y ENERGIA
GOBIERNO DE MENDOZA

Detalle constructivo: CÁMARA SÉPTICA

GERENCIA DE EVALUACION DE PROYECTOS

Ingeniería:
Ing. Juan Batelli

Revisión:
Ing. Jorge Pecorari

Aprobación:
Instituto Provincial de la Vivienda

IPV
 Instituto Provincial
 de la Vivienda



Actualizado
Agosto 2018

ESC: 1:5

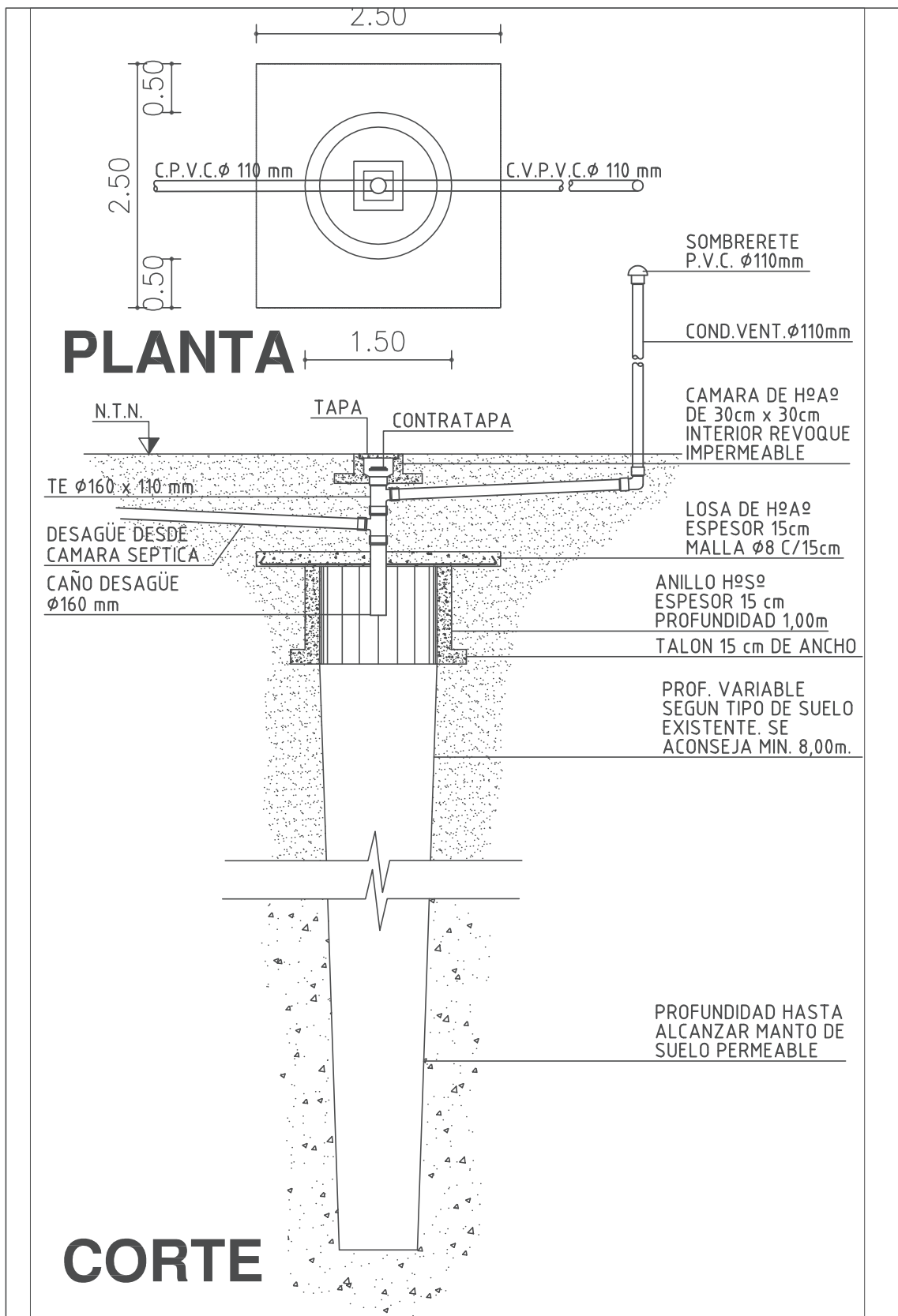

INSTITUTO PROVINCIAL DE LA VIVIENDA
MINISTERIO DE ECONOMIA, INFRAESTRUCTURA Y ENERGIA
GOBIERNO DE MENDOZA

Detalle constructivo: POZO DE ABSORBENTE

GERENCIA DE EVALUACION DE PROYECTOS

Ingeniería:
Ing. Juan Batelli

Revisión:
Ing. Jorge Pecorari

Aprobación:
Instituto Provincial de la Vivienda

IPV
 Instituto Provincial
 de la Vivienda



Actualizado
Agosto 2018

ESC: 1:5

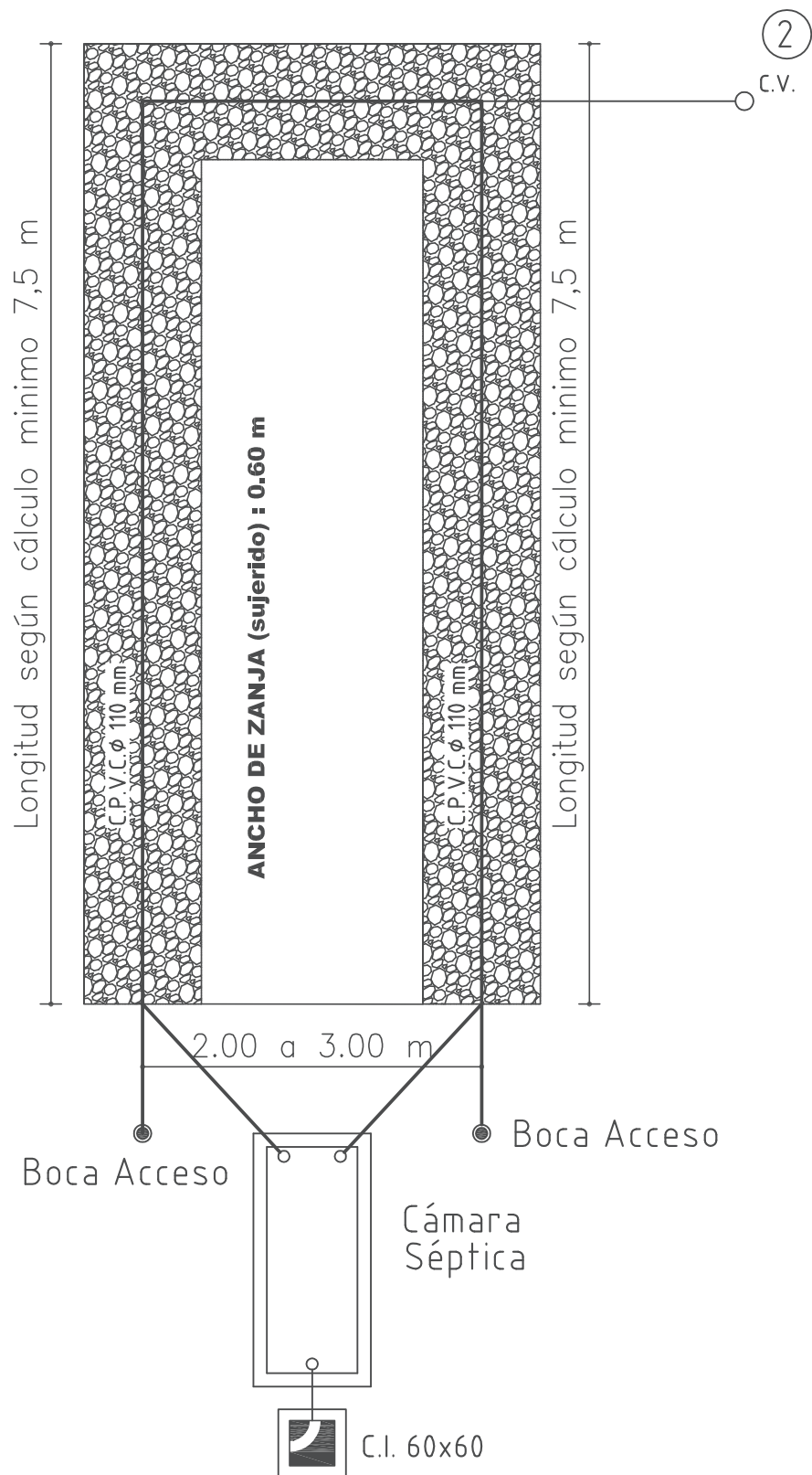

INSTITUTO PROVINCIAL DE LA VIVIENDA
MINISTERIO DE ECONOMIA, INFRAESTRUCTURA Y ENERGIA
GOBIERNO DE MENDOZA

Detalle constructivo: LECHO PERCOLADOR

GERENCIA DE EVALUACION DE PROYECTOS

Ingeniería:
Ing. Juan Batelli

Revisión:
Ing. Jorge Pecorari

Aprobación:
Instituto Provincial de la Vivienda



C.V. ②

Cañería PVC Ø 110 mm perforada o ranurada en sector Inferior, (orificios sugerido Ømín 10 mm)
Lecho de asiento (pedra de rechazo) altura 0,60 m. a 1,00 m
Retapado 0.25 m aridos más finos (rípios)
Ancho de zanja (sugerido) : 0.60 m
El dimensionamiento definitivo debe ser definido por los resultados del estudio de suelos en cada caso.

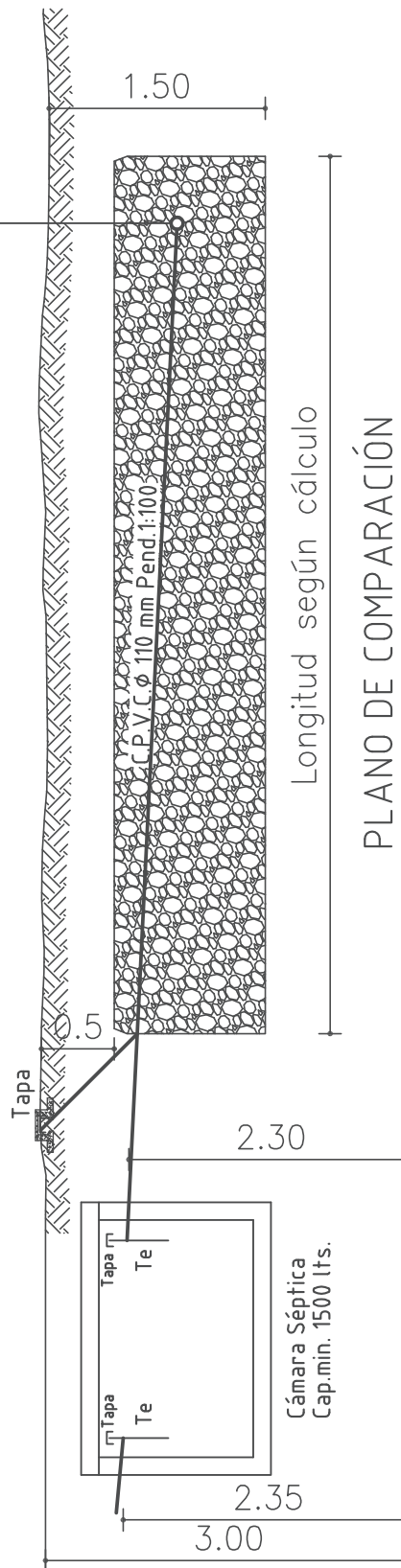

CORTE

INSTITUTO PROVINCIAL DE LA VIVIENDA
MINISTERIO DE ECONOMIA, INFRAESTRUCTURA Y ENERGIA
GOBIERNO DE MENDOZA

Detalle constructivo: LECHO PERCOLADOR

GERENCIA DE EVALUACION DE PROYECTOS

Ingeniería:
Ing. Juan Batelli

Revisión:
Ing. Jorge Pecorari

Aprobación:
Instituto Provincial de la Vivienda

IPV
 Instituto Provincial
 de la Vivienda



Actualizado
Agosto 2013

ESC: 1:5