

# Certificaciones, Observaciones y Notas

Se actualiza la fracción II del plano N° 5919/17, Visado y Archivado por Catastro Delegación San Rafael -

Amojonamiento y cierres existentes a la fecha, Agosto de 2005 -

ESCALA 1:2500

Nom. Cat. 17-99-00-2300:370370-0000-6

## Propietario

Angel Cesar VALLEJO LOPEZ CUIL 20-05069832-8

Guillermo Dante VALLEJO LOPEZ y CUIL 20055230758

Raul Rodolfo VALLEJO LOPEZ

(Fallecido)

**INCORPORADO**  
**17/52764**

## Objeto: MENSURA

### Inscripcion de Dominio

1ra Inscripción al N° 22013 Fs. 681 To. 134 - B de San Rafael - Fecha 26-07-1972 -

San Rafael, Agosto de 2005

Ing Civil PEDRO PAUL HERNANDEZ Matrícula 1030 CUIL 20-06926046-3 Los Heros 115 Pto. Ciudad-San Rafael

### Derecho de Riego: Código (4080/0000)

Eventual, Río Diamante, Canal Matriz Goudge Hija N° 4 - Ramo "A" - Sup: 2Ha 6.000 m² P.R. 20 P.G. 75895 - No Tiene Pozo - Plano 1061-L - No Inscripción en el R.U.E.

Certifico la Ubicación del Sistema de Riego y Desagüe existente y/o proyectado según Resol. 1282/84 del H.T.A.

Sup. Segun = 2Ha 6.079,64 m²

Padron = N° 67/47915-4

Mensura = 2Ha 6.079,64 m²

Rentas =

Sup. Segun = 2Ha 6.079,64 m²

Padron =

Titulo

Municipal

### Croquis Ubicación

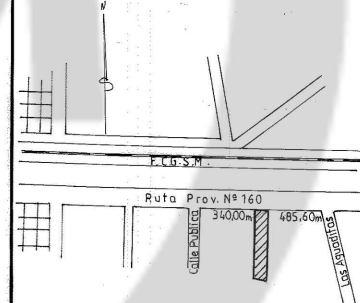

### Provincia

MENDOZA

### Departamento

SAN RAFAEL

### Distrito

GOUDGE

### Lugar

### Calle

RUTA PROV. N° 160 S/N°

Responsable: Angel Cesar Vallejo Lopez

Doc. Identidad: L.E. 5.069.832

Domicilio: Bernardo de Irigoyen 80-Ciudad-San Rafael

### Visación

al presente plano, son los requisitos del protocolo de inscripción.

2 SEP 2005

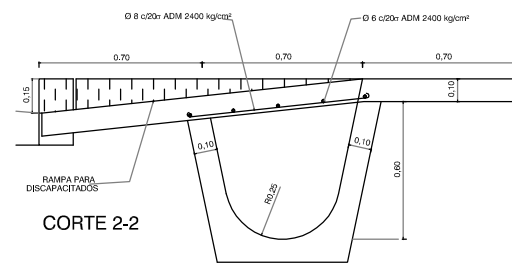
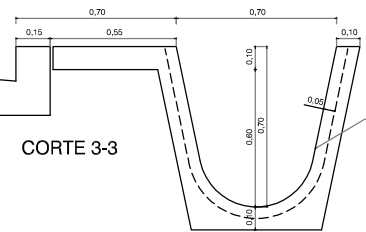
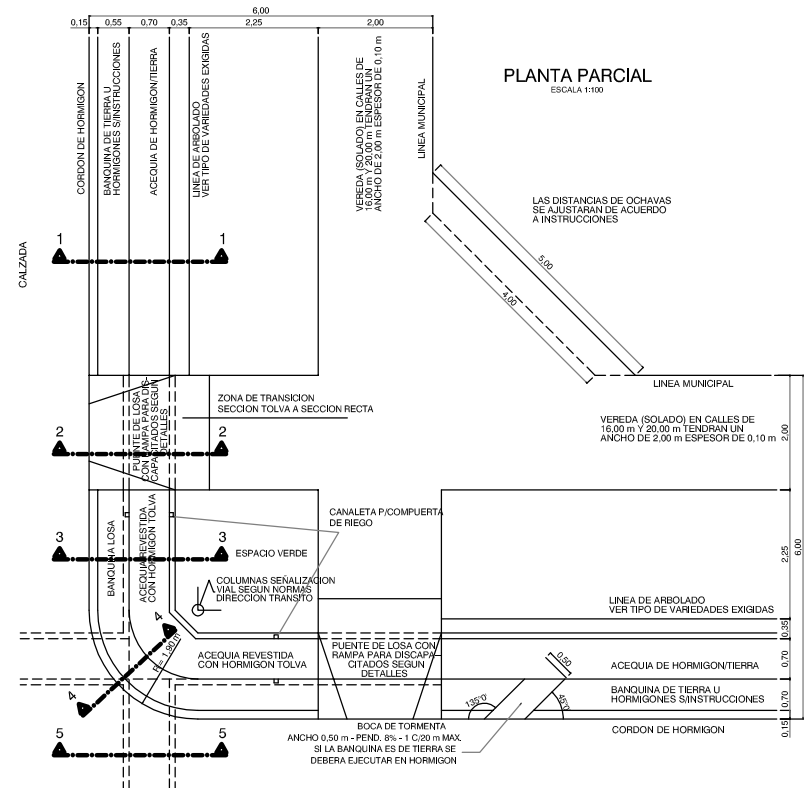
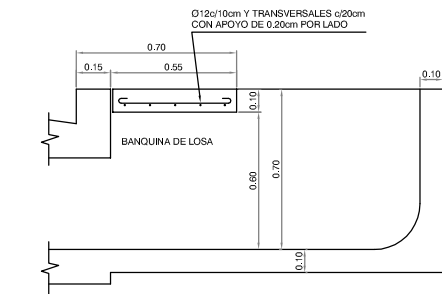
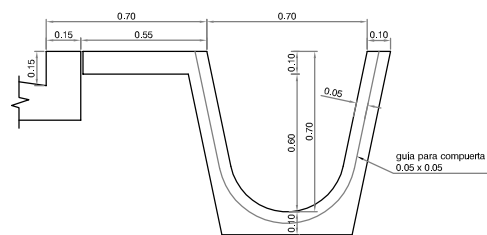
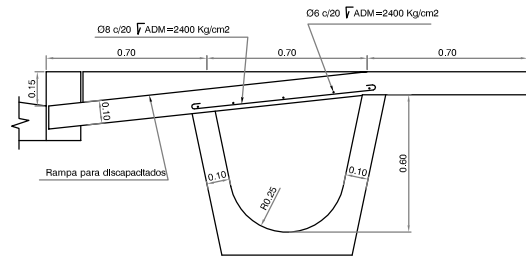

PERFIL CALLE TIPO

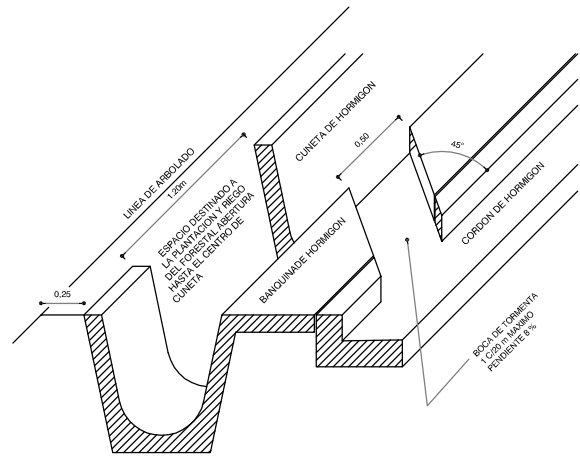
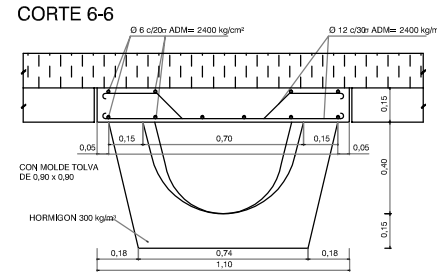
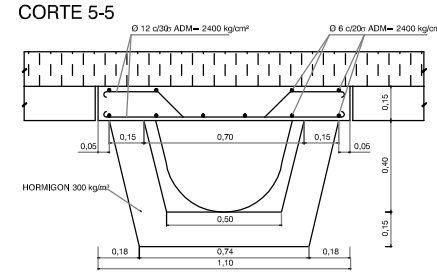
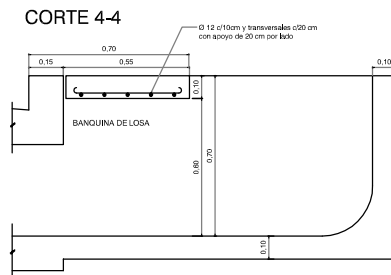
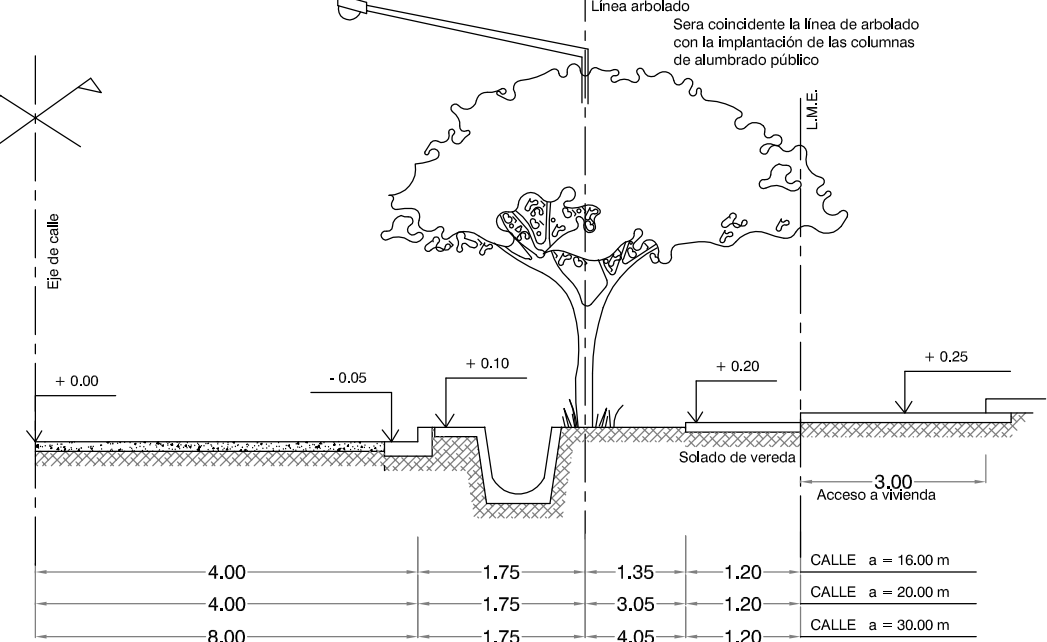

REJA PARA ALCANTARILLA TIPO I

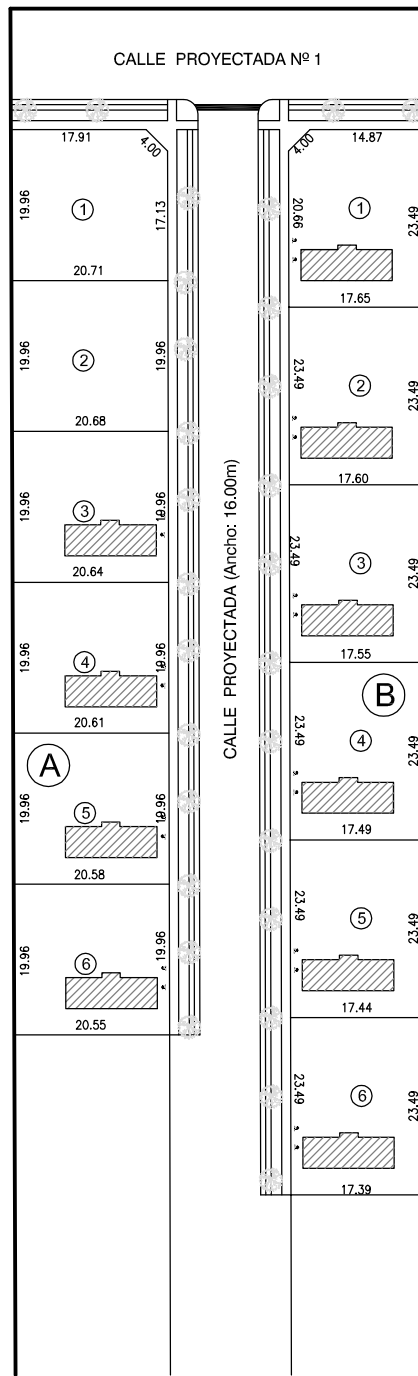
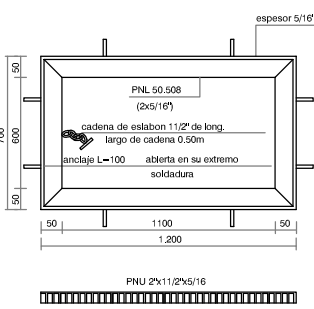

CERTIFICACIONES,  
OBSERVACIONES Y NOTAS

\* LA PRESENTE PLANIMETRIA Y DETALLES DE URBANIZACION HACE REFERENCIA A LA DOCUMENTACION APORTADA POR LA MUNICIPALIDAD CORRESPONDIENTE.

TOTAL VIVIENDAS: 10 VIVIENDAS

ESCALA : 1: 750

NOM. CAT.: 17-99-00-1900-666465-0000-5 (BAJA)

PROPIETARIO:

## INSTITUTO PROVINCIAL DE LA VIVIENDA

OBJETO: PLANIMETRIA Y DETALLES DE URBANIZACION

INSCRIPCION DEL DOMINIO:

Mendoza, Noviembre de 2025

DERECHO DE RIEGO:

SUP. SEGUN MENSURA: 2 ha 6.079,64 m2

PADRON RENTAS: 67/47915-4

SUP. SEGUN TITULO: 2 ha 6.079,64 m2

PADRON MUNICIPAL: ----

CROQUIS DE UBICACION:

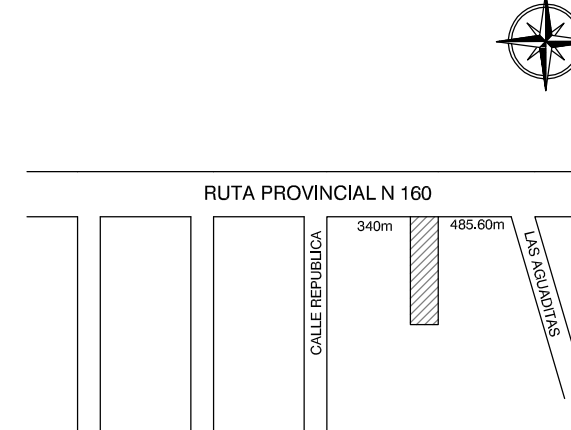

PROVINCIA:

MENDOZA

DEPARTAMENTO:

SAN RAFAEL

DISTRITO:

GOUDGE

LUGAR:

Bº NUESTRA SEÑORA DE FATIMA

CALLE:

RUTA PROVINCIAL N 160

VISACION:

Responsable: ...  
Documento: ...  
Domicilio: Calle San Juan esq. Lavalle, Ciudad. Mendoza

RUTA PROVINCIAL 160

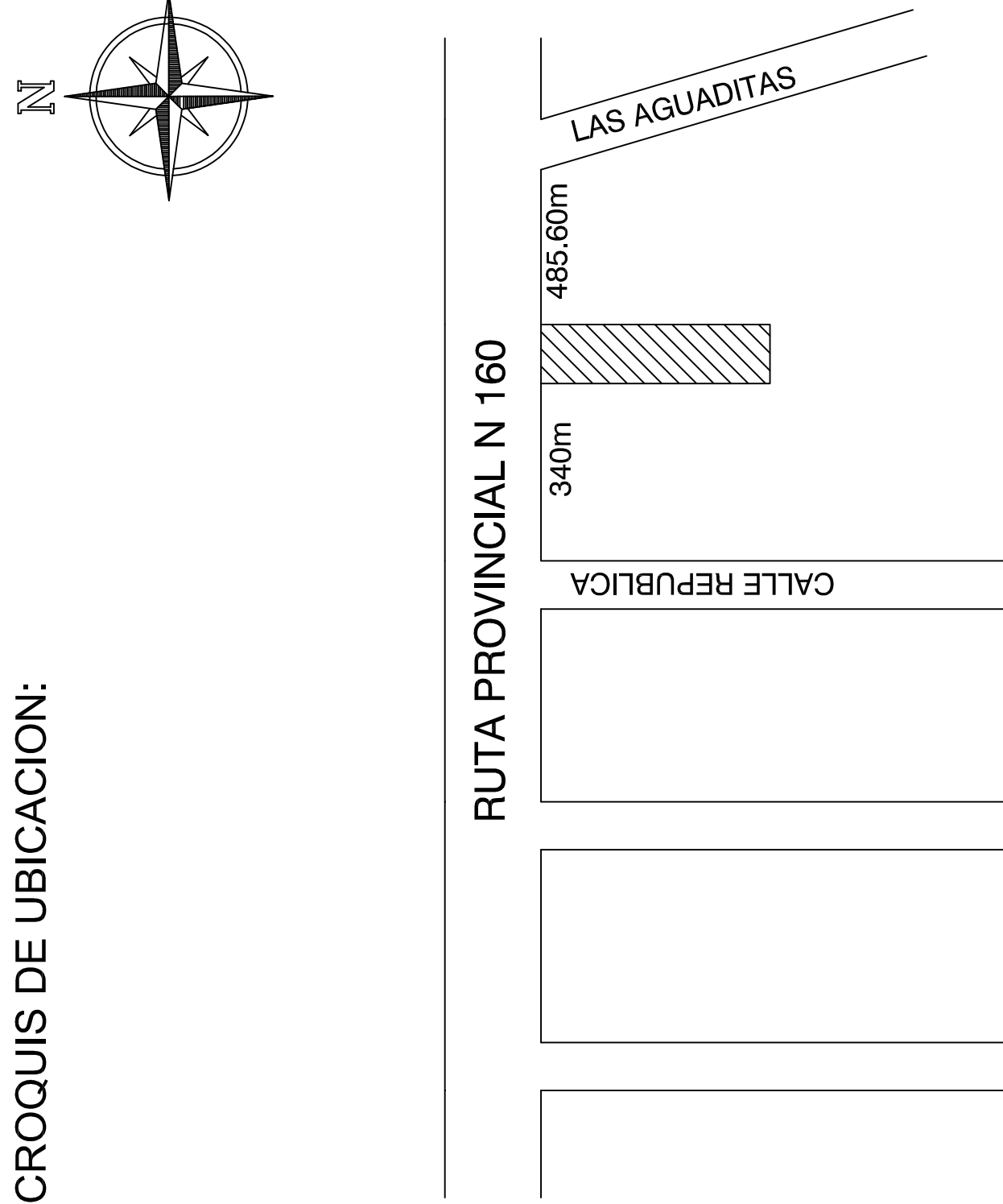
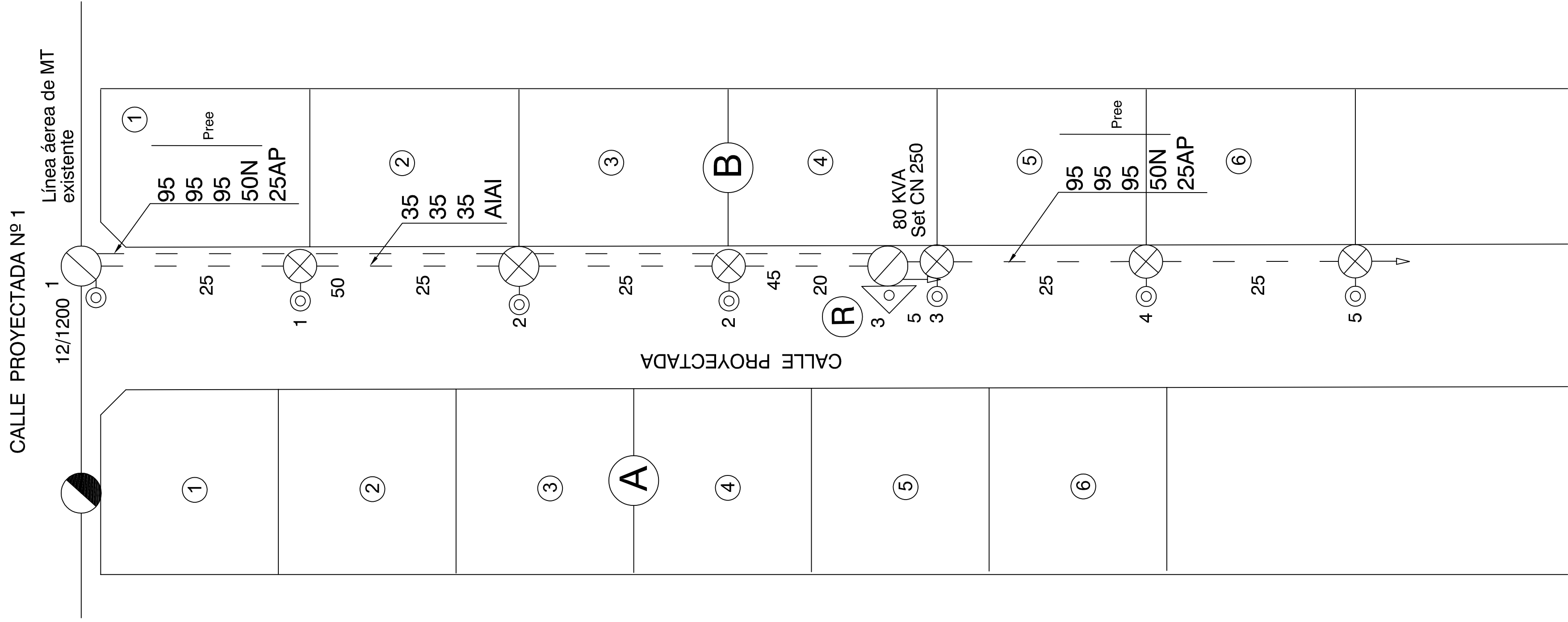

CROQUIS DE UBICACION:

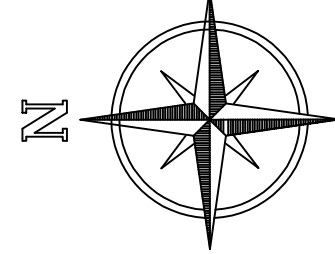

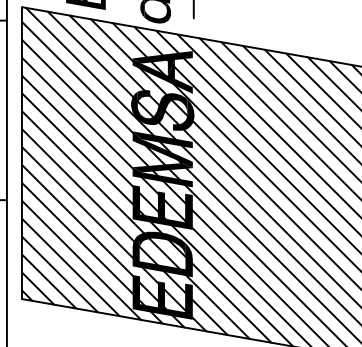
00	01	EMISION								DIC-05		
REV	PAG	DESCRIPCION DE LA REVISION					REVISÓ	APROBÓ	FECHA			
		Empresa Distribuidora de Electricidad Mendoza S.A.		AOD			01					
				SECTOR EMISOR		CODIGO SAP	N° CORRELATIVO					
ACTIVIDAD		FIRMA		FECHA	RED ELECTRICA M.T. B.T. Y ALUMBRADO PUBLICO							
PROYECTO					Bº NTRA SEÑORA DE FATIMA GOUDGE SAN RAFAEL							
DIGITÓ												
REVISÓ					PLANIMETRIA							
APROBÓ						ESCALA	PAGINA	DE				
						1:1000	01	01				