

Fraction	Sup. Mass (mg/ml)	NC	PR
A	258.35	09-25-0095-633/458-000-2	09-187392
B	288.20	09-25-0095-633/612-000-7 [bp1]	09-187391
C	4617.40	09-25-0095-633/575-000-9	09-187388
D	1032.47	09-25-0097-633/479-000-7	09-187393
E	469.20	09-25-0095-633/473-000-2	09-187390
F	409.20	09-25-0095-633/575-000-2	09-187395
G	3703.67	09-25-0093-633/7411-000-4	09-187387
H (Total)	15453.67		
HC	29751.14		

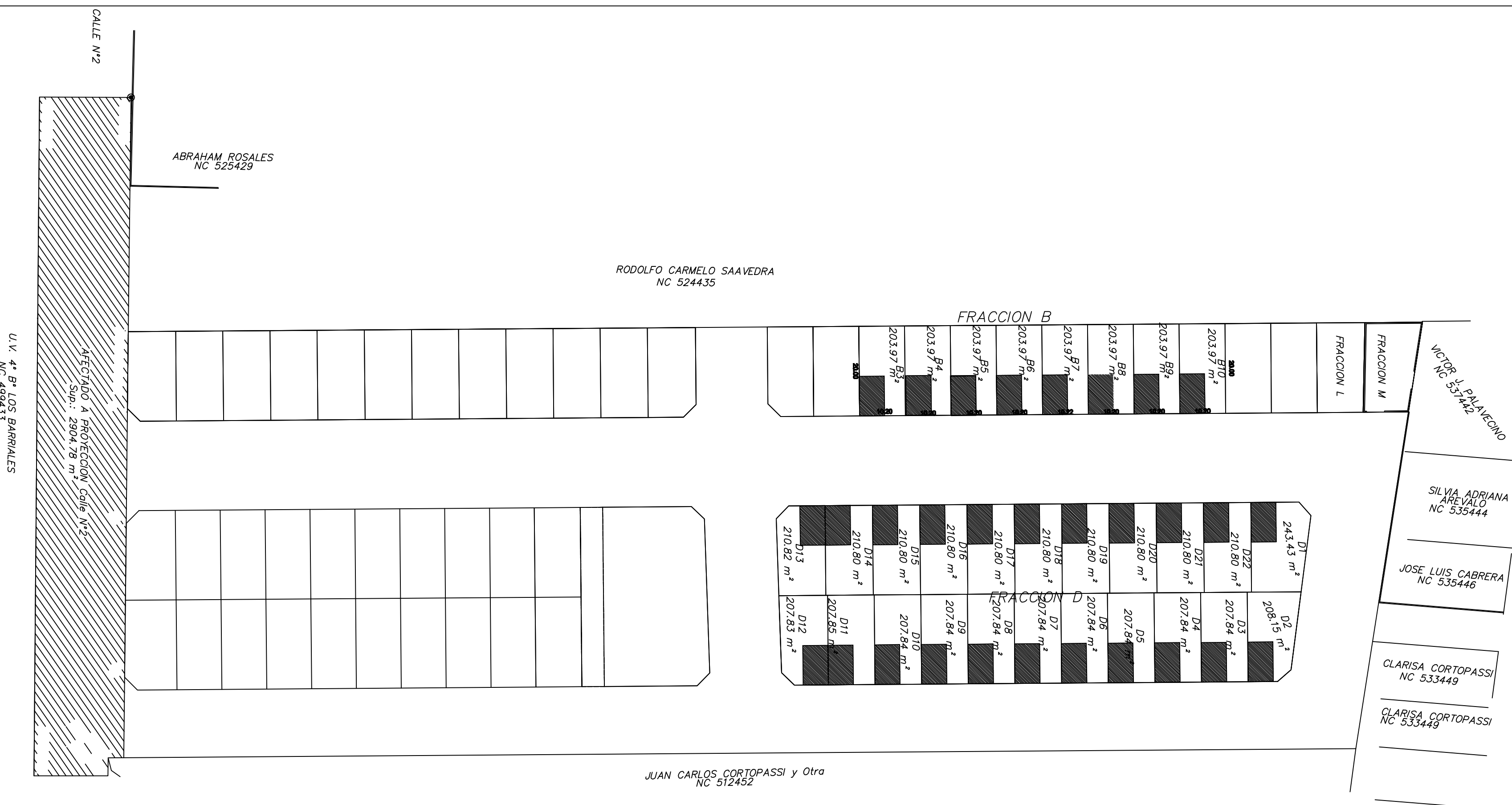

CERTIFICACIONES, OBSERVACIONES Y NOTAS					
<p>Ano: agosto de 2020 (en), estado de hierro * Tipos de límites: Límite obitero</p> <p>Los límites no consignados son debidos a:</p> <ul style="list-style-type: none">* Los propietarios que no han solicitado los servicios de agua potable y energía eléctrica instalados, como tambien a obras de urbanización, cemento, cordón* Se actualiza, unifica y fracciona las parcelas, NC 09-2540809-6337458-0000-2, PR 09-1873922, correspondiente a la Fracción A,PR 09-1873931 (Bd), correspondiente a Fracción B;PR 09-2540809-6337457-0000-9,PR 09-1873988 correspondiente a Fracción D;PR 09-2540809-6337458-0000-7 (Anexo)PR 09-1873984 correspondiente a Fracción E;NC 09-2540809-6337473-0000-2,PR 09-1873984 correspondiente a Fracción F;PR 09-1873989 correspondiente a Fracción G;PR 09-2540809-6337471-0000-4,PR 09-1873989 correspondiente a Fracción H (Cof) para Calle Nro. 5, Barrios Barriales.* La Municipalidad de Junín informa sobre de 16,00m Provincial de Catastro, (23-02-2022).- La Propiedad se encuentra afectada o prolongación de Calle N° 2 desde 3° B' Los Barriales, 1000m del correspondiente Línea de Cere y Edif. n° 1000m del					
<p>DIRECCION PROVINCIAL DE CATISTRO REGIONAL ESTE JUNIN - PERU - FE.-1989-2023</p> <p>Se efectuó corrección de tela original, corrigiendo las siguientes dosis</p> <p>Al ser medidos % de dominio a cada fracción, según plano</p> <p>Se cancela categorización sobre posesión en Fracción M.</p> <p>EJEMPLO JUELA ORIGINAL</p> <p>JUAN CARLOS FERLAZA Agente municipal - W.1545 C.A.M.</p>					
<p>UNION VECINAL MUNDO NUEVO</p> <p>PLANOS</p> <p>CALLE 2 y CALLE 7</p>					
<p>NOM.CAT. VER DETALLE EN OBS. y NOTAS</p> <p>PROPIETARIO</p>					
<p>UNION VECINAL MUNDO NUEVO</p>					
<p>PLANO N°:</p> <p>OBJETO: MENSURA, UNIFICACION Y FRACCIONAMIENTO</p> <p>Inscripción del Dominio</p> <p>MATRICULA N° 400774, Asiento A-1, Departamento de JUNIN</p> <p>Fecha de inscripción: 06 de junio de 2014</p> <p>Fecha de otorgamiento: 23 de mayo de 2015</p> <p>Derecho de Riego</p> <p>NO TIENE DERECHO DE RIEGO</p> <p>NO TIENE PODERADO</p> <p>NO ES USUARIO</p>					
<p>SUPERFICIE SUPERFICIE VER DETALLE EN OBS. y NOTAS</p> <p>VER DETALLE EN OBS. y NOTAS</p> <p>PADRON PADRON VER DETALLE EN OBS. y NOTAS</p> <p>RENTAS RENTAS</p> <p>SEGUN TITULO : NO TIENE</p>					
<p>PROVINCIA MENDOZA</p> <p>DEPARTAMENTO JUNIN</p> <p>DISTRITO LOS BARRIALES</p> <p>LUGAR U.Y. MUNDO NUEVO</p> <p>CALLE CALLE 2 y Calle 7</p> <p>VISACION</p>					