

OBRA:PROGRAMA FEDERAL DE INTEGRACIÓN SOCIOCOMUNITARIA.

UBICACION :

PROPIETARIO : INSTITUTO PROVINCIAL DE LA VIVIENDA
DOMICILIO : LAVALLE 92- CIUDAD- MENDOZA

FIRMA PROPIETARIO

SUP. TERRENO : 200,00m2
SUP. PATIOS : 140,36m2
P. MUNICIPAL :
NOM. CAT. :
Sup. Cubierta
Sup. Cubierta aleros(50%)
SUP. CUBIERTA TOTAL

PLANO ARQUITECTURA PLANTA PLANIMETRIA ESC. 1:50 1

CROQUIS DE UBICACION

N

MAT. DOMICILIO :	
CALCULO :	
DOMICILIO :	
DIRECCION TECNICA :	
MAT. DOMICILIO :	
CONSTRUCCION	

VISACION PREVIA

VISACION FINAL

VISACION CALCULO

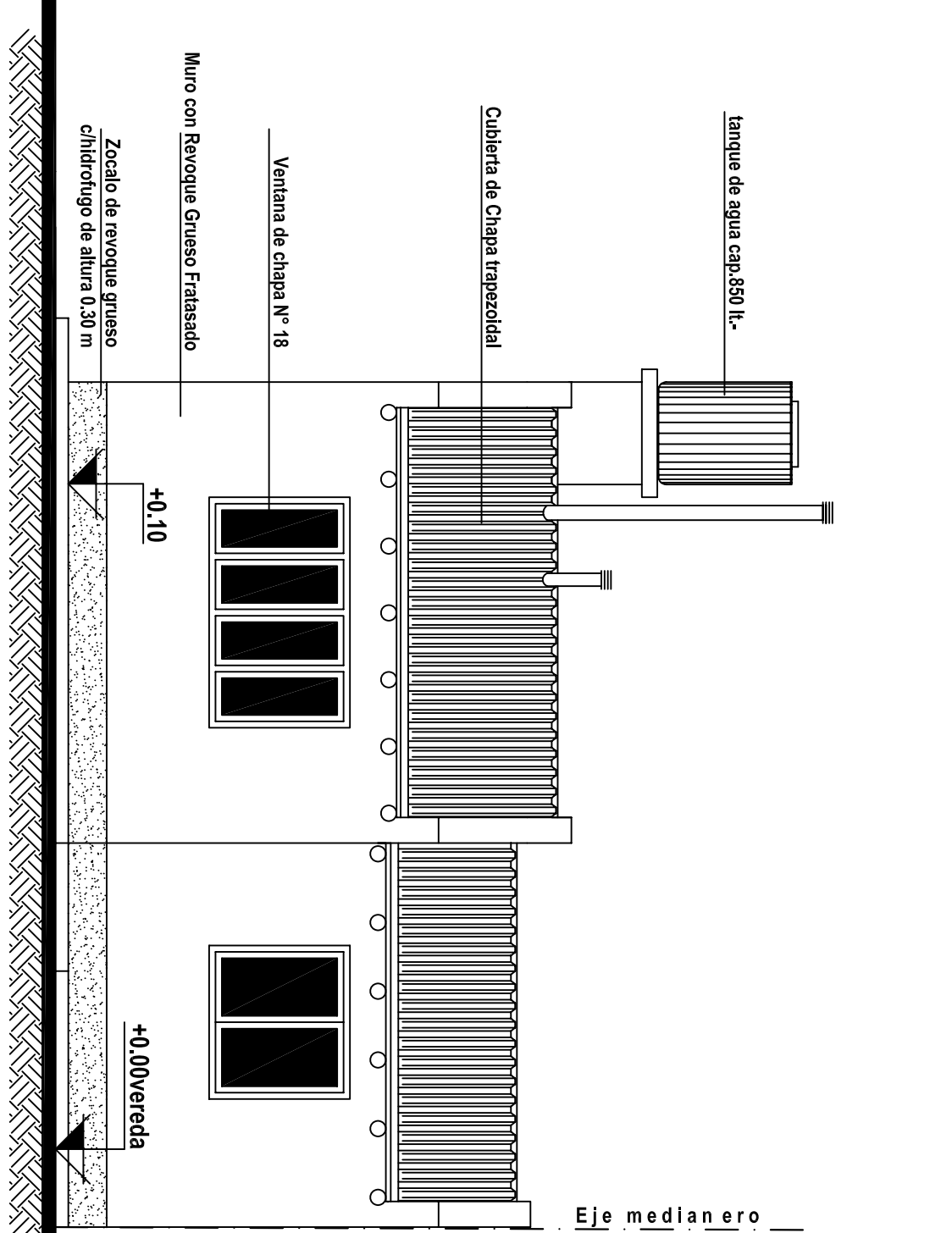

FACHADA FRONTAL.-

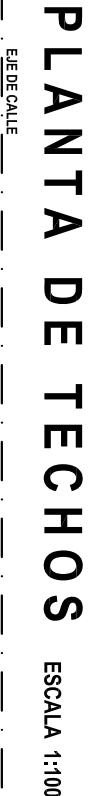

PLANTA DE TECHOS ESCALA 1:100

PLANILLA DE LOCALES

LOCAL		PISOS	ZOCALOS	REVESTIMIENTOS	REVOQUES	CIELORRASOS	PINTURAS	OBSERVACIONES	
Nº	DESIGNACION	PISO			GRESO FINO		MUCOS DE COLOR CARPINTERIA		
01	ACCESO	Aliso	-	-	Gresos A h Enlucido de A h 				

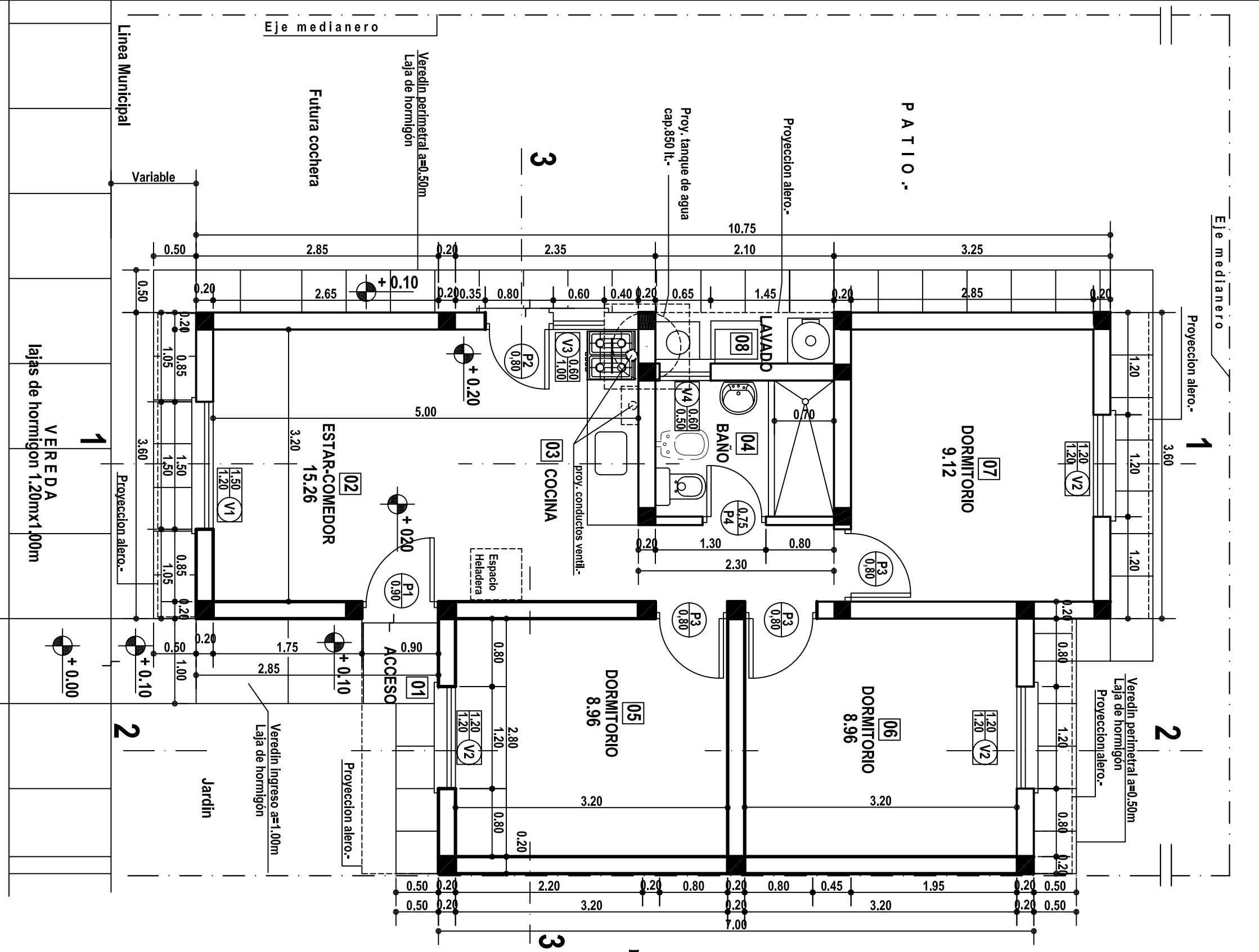

OBRA:PROGRAMA FEDERAL DE INTEGRACIÓN SOCIOCOMUNITARIA.

UBICACION :

PROPIETARIO : INSTITUTO PROVINCIAL DE LA VIVIENDA
DOMICILIO : LAVALLE 92- CIUDAD- MENDOZA

FIRMA PROPIETARIO			
SUP. TERRENO	:	xxxxxm2	Sup. Cubierta
SUP. PATIOS	:	xxxxxm2	Sup. Cubierta aleros(50%)
P. MUNICIPAL	:		Sup. CUBIERTA TOTAL
NOM. CAT.	:		59.64 m2
			3.55 m2
			63.20 m2

PLANO ARQUITECTURA

FACHADA	ESC. 1:50	2
CROQUIS DE UBICACION		

PROYECTO : Instituto Provincial de la Vivienda
DOMICILIO : LAVALLE 92- CIUDAD- MENDOZA

DOMICILIO : LNAALLE 92- CIUDAD- MENDOZA

CALCULO :

DOMICILIO :

MAT:

DOMICILIO :

DIRECCION TECNICA :

DOMICILIO :

MAT:

DOMICILIO :

CONSTRUCCION

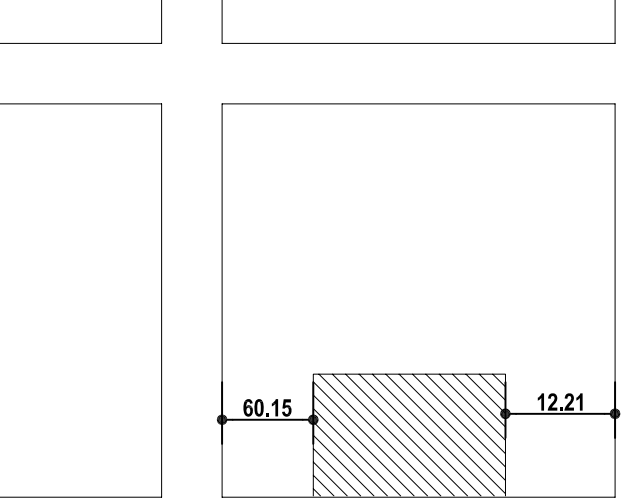

VISACION PREVIA

VISACION FINAL

VISACION CALCULO

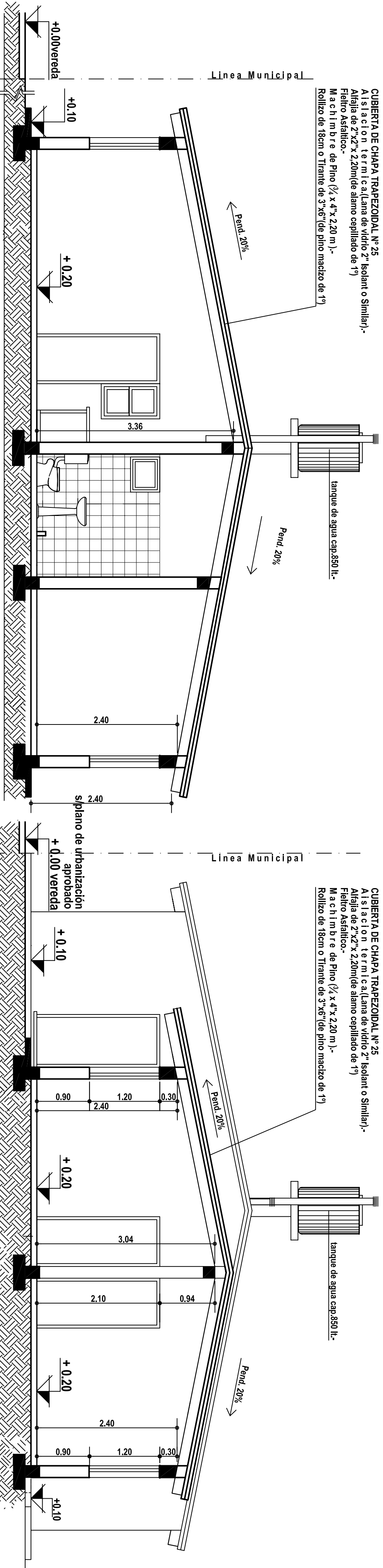

CORTE 2 - 2

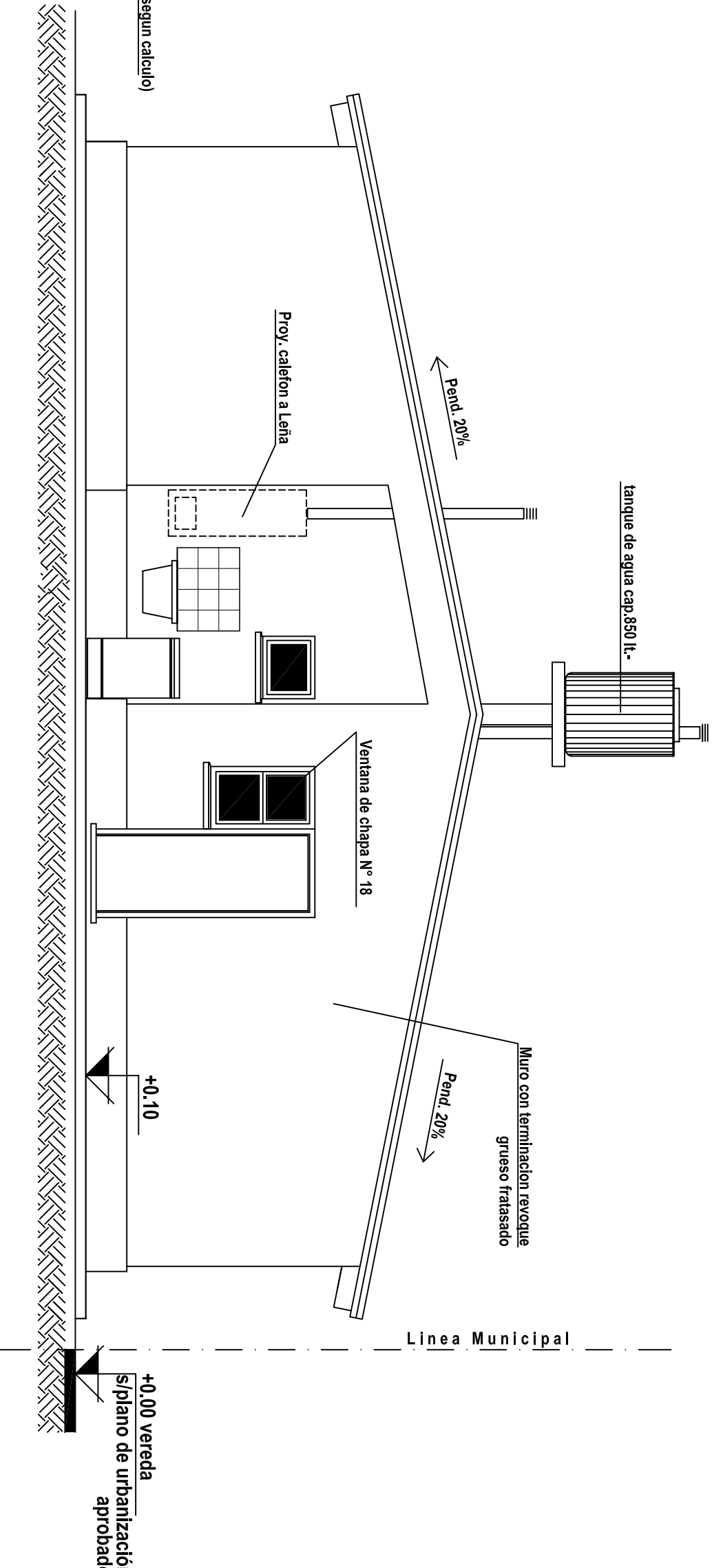

CORTE 3 - 3

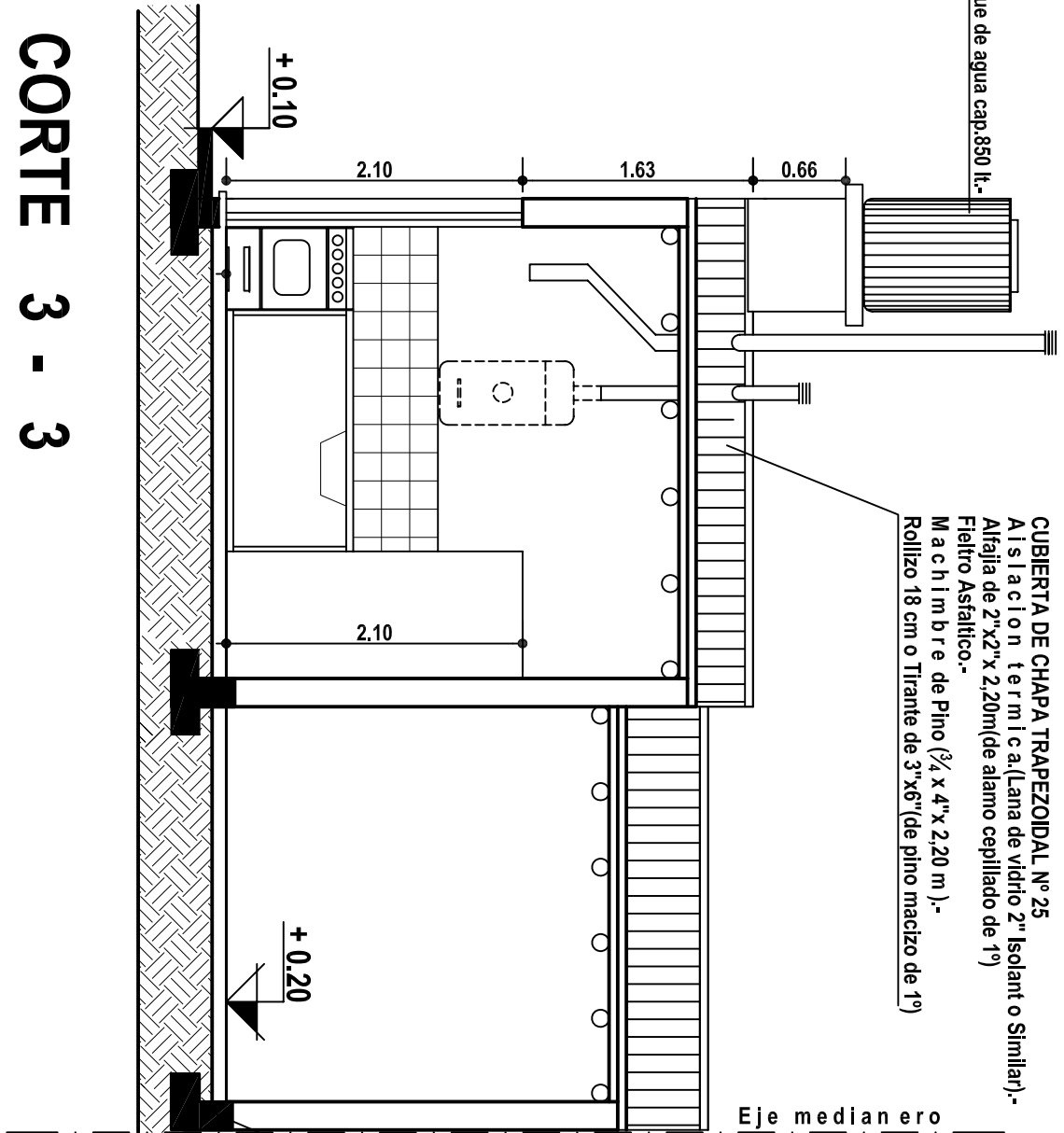

COMPUTO DE BOCAS.

CIRCUITOS	I	II	TOTAL	CONSUMO
LUCES	6	4	10	1000
TOMAS	4	5	9	1350
TOTAL	10	9	19	2350

PTal 100% =2.35 KW

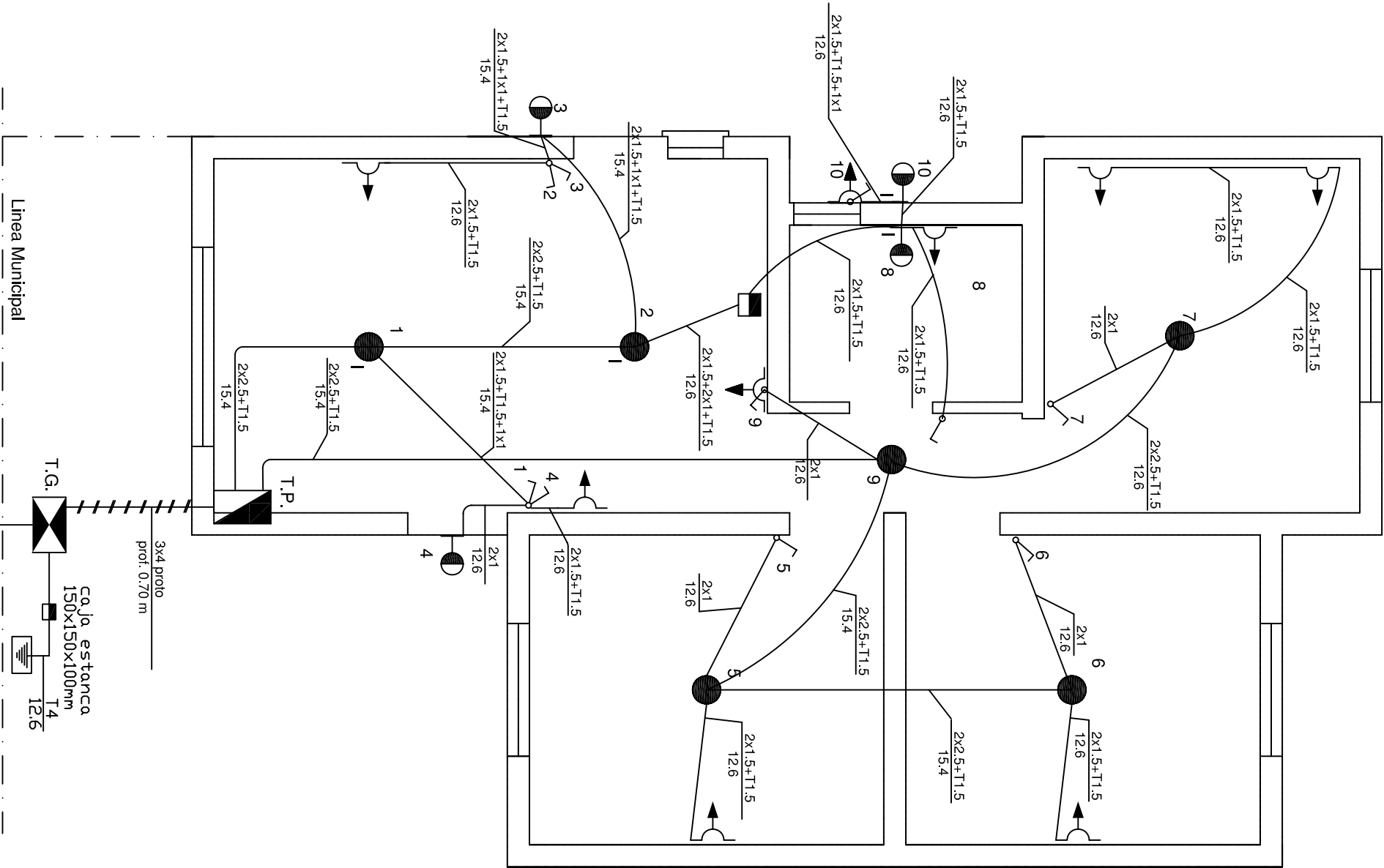
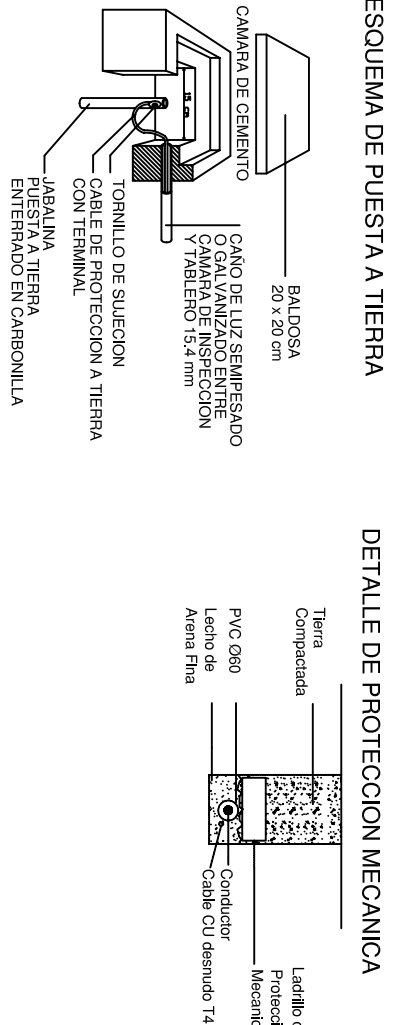

PLANTA

ESC: 1:50 | ILUMINACION - B.TENSION | P.B. | 4

INSTALACION ELECTRICA

PLANO NUEVO

TIPO: EMBUTIDA

DESTINO: VIVIENDA.

PROPIETARIO: I.P.V. MENDOZA

UBICACION : B°

EXpte. N°

CROQUIS DE UBICACION

PROYECTO : Instituto Provincial de la Vivienda

DOMICILIO : LAVALLE 92- CIUDAD- MENDOZA

DOMICILIO : LAVALLE 92- CIUDAD- MENDOZA

DOMICILIO : LAVALLE 92- CIUDAD- MENDOZA

DOMICILIO : LAVALLE 92- CIUDAD- MENDOZA

V.° B.° EDEMSA

V.° B.° SECCION CONSTRUCCIONES

DIRECCION TECNICA:

Domi:

MAT.

EJECUCION

MAT.

V.° B.° PROYECTO Y CALCULO

ELECTROMECHANICA

APROBADO

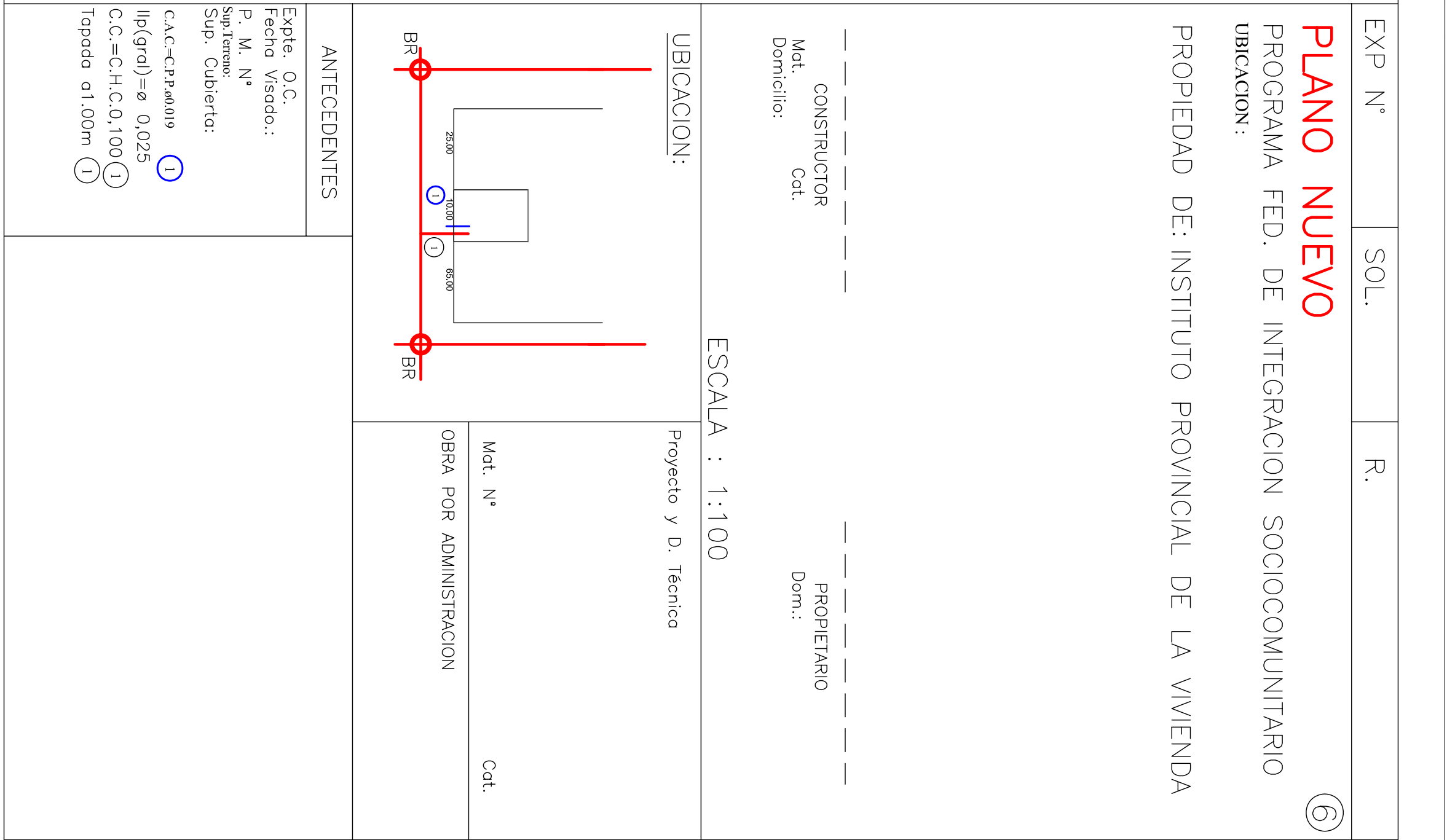
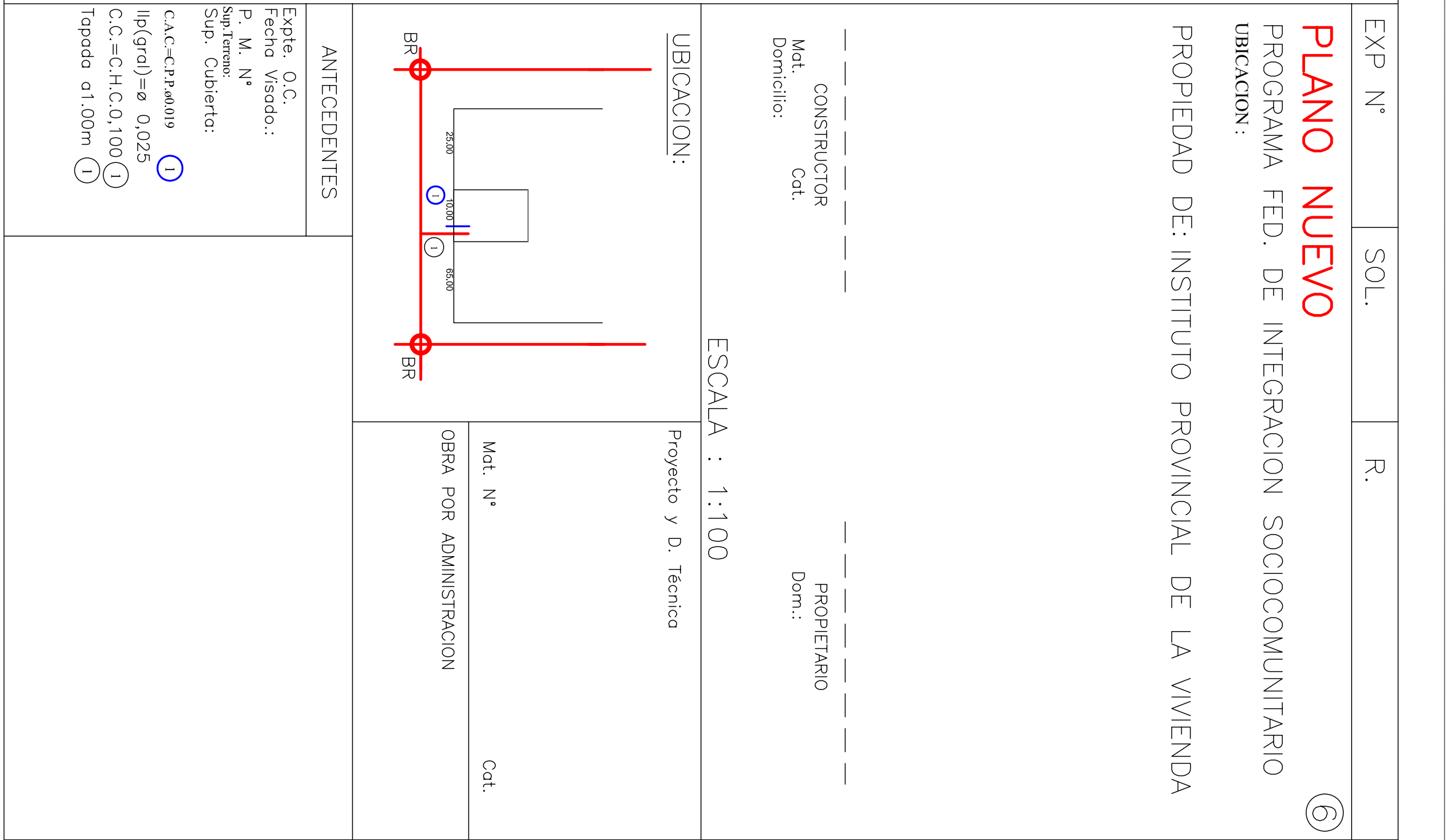



Gobierno de la Provincia de Mendoza

-

Hoja Adicional de Firmas
IPV - Nota importada no comunicable

Número:

Mendoza,

Referencia: ANEXO 5 - PLANIMETRIA UBICACIÓN DE VIVIENDAS

El documento fue importado por el sistema GEDO con un total de 1 pagina/s.

DETALLE DE ZAPATA CORRIDA DE
HORMIGON ARMADO
con veredín perimetral
sobre terreno natural

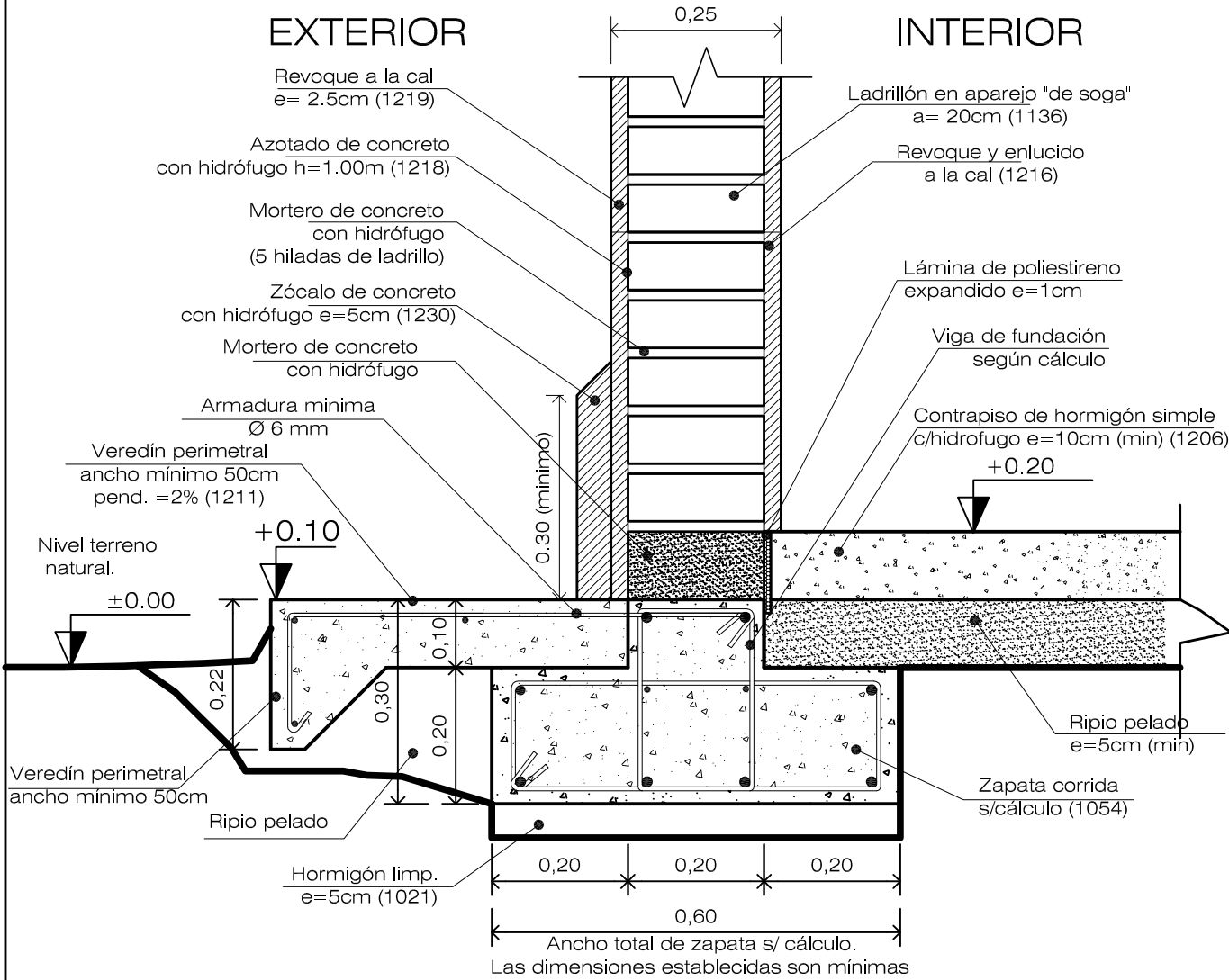

Nota: Las armaduras a colocar resultarán del cálculo respectivo.
La calidad de los aceros ha utilizar es ADN 42/50 y el hormigón H-20.
El numero indicado entre parentesis corresponde al codigo de Item del IPV.
Las cotas de nivel de piso son mínimas.

DETALLE DE ZAPATA CORRIDA DE
HORMIGON ARMADO
para muro de vivienda apareada 0.25m

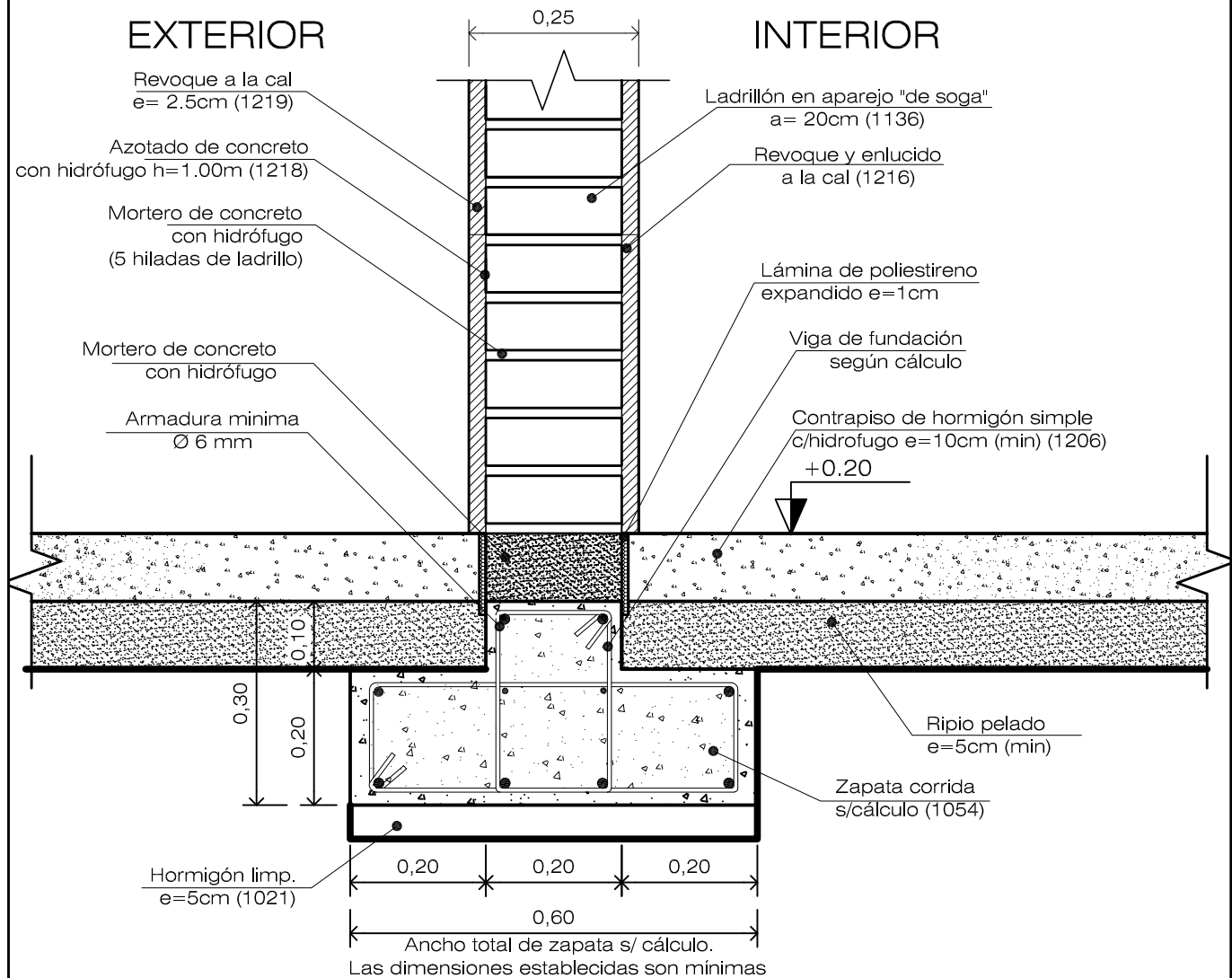

Nota: Las armaduras a colocar resultarán del cálculo respectivo.
La calidad de los aceros ha utilizar es ADN 42/50 y el hormigón H-20.
El numero indicado entre parentesis corresponde al codigo de Item del IPV.
Las cotas de nivel de piso son mínimas.

para muro de vivienda apareada

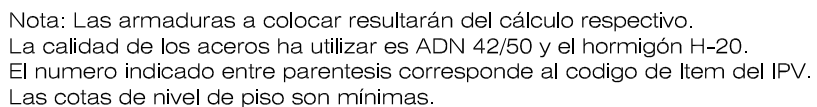

DETALLE CIMIENTO DE HORMIGON CICLOPEO

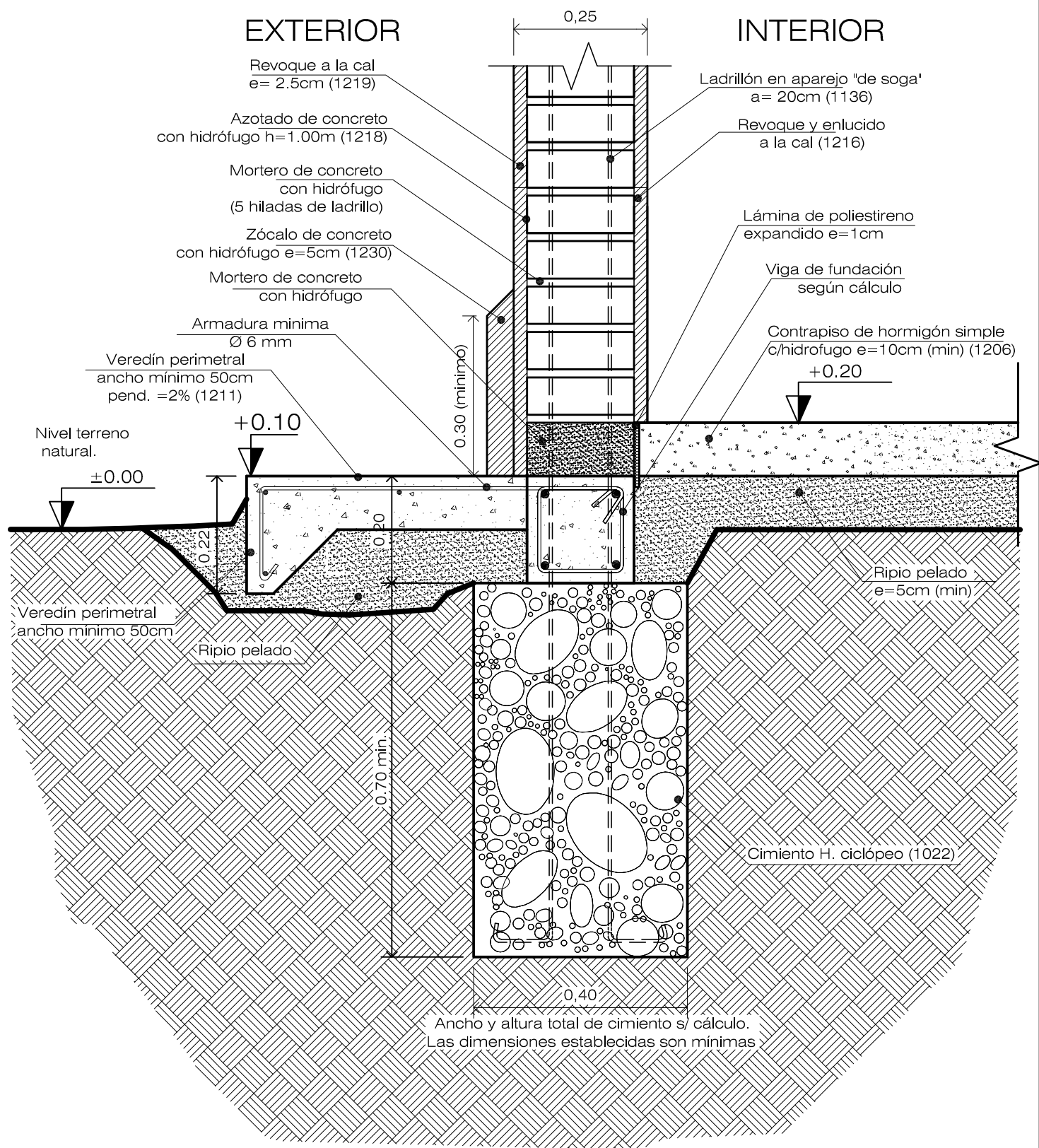

Nota: Las armaduras a colocar resultarán del cálculo respectivo.
La calidad de los aceros ha utilizar es ADN 42/50 y el hormigón H-20.
El numero indicado entre parentesis corresponde al codigo de Item del IPV.
Las cotas de nivel de piso son mínimas.

INSTITUTO PROVINCIAL DE LA VIVIENDA
MINISTERIO DE ECONOMIA, INFRAESTRUCTURA Y ENERGIA
GOBIERNO DE MENDOZA

Detalle constructivo: CIMIENTO Hº CICLOPEO

GERENCIA DE EVALUACION DE PROYECTOS

Arquitectura:
Arq. Dino Fantozzi

Ingeniería:
Ing. Diego Buss

Revisión:
Ing. Jorge Pecorari

Aprobación:
Instituto Provincial de la
Vivienda



Actualizado
Julio 2016

ESC: 1:10

DETALLE MURO DE SOSTENIMIENTO
DE HORMIGON ARMADO

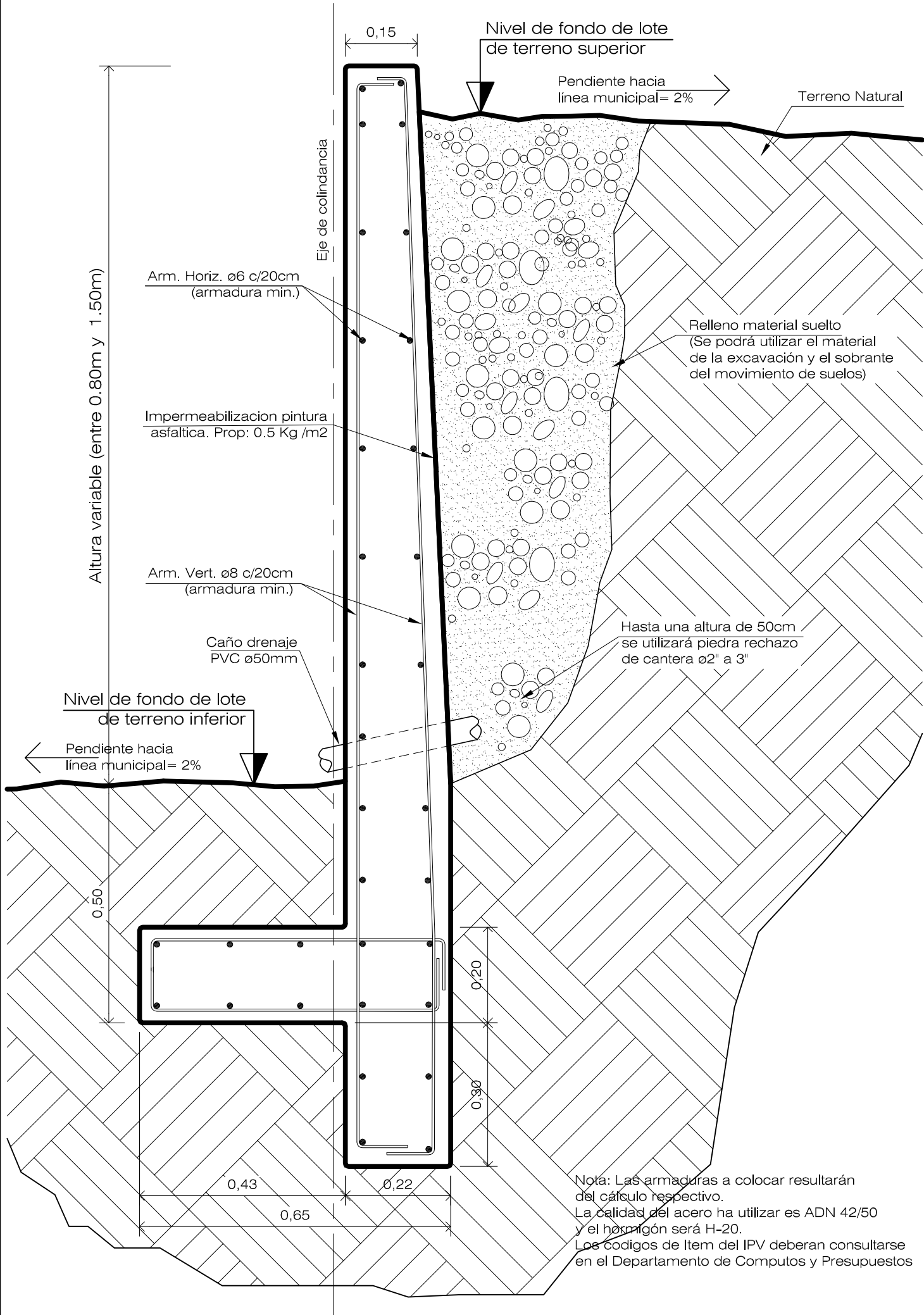

Nota: Las armaduras a colocar resultarán del cálculo respectivo.
La calidad del acero ha utilizar es ADN 42/50 y el hormigón será H-20.
Los códigos de Item del IPV deberan consultarse en el Departamento de Computos y Presupuestos

INSTITUTO PROVINCIAL DE LA VIVIENDA
MINISTERIO DE ECONOMIA, INFRAESTRUCTURA Y ENERGIA
GOBIERNO DE MENDOZA

Detalle constructivo: MURO DE SOSTENIMIENTO

GERENCIA DE EVALUACION DE PROYECTOS

Arquitectura:
Arq. Dino Fantozzi

Ingeniería:
Ing.Diego Buss

Revisión:
Ing. Jorge Pecorari

Aprobación:
Instituto Provincial de la
Vivienda

Actualizado
Julio 2016

ESC: 1:10

IPV

Instituto Provincial
de la Vivienda



DETALLE CIMIENTO DE HORMIGON CICLOPEO

en terrenos colindantes con desnivel mayor a 0.20m

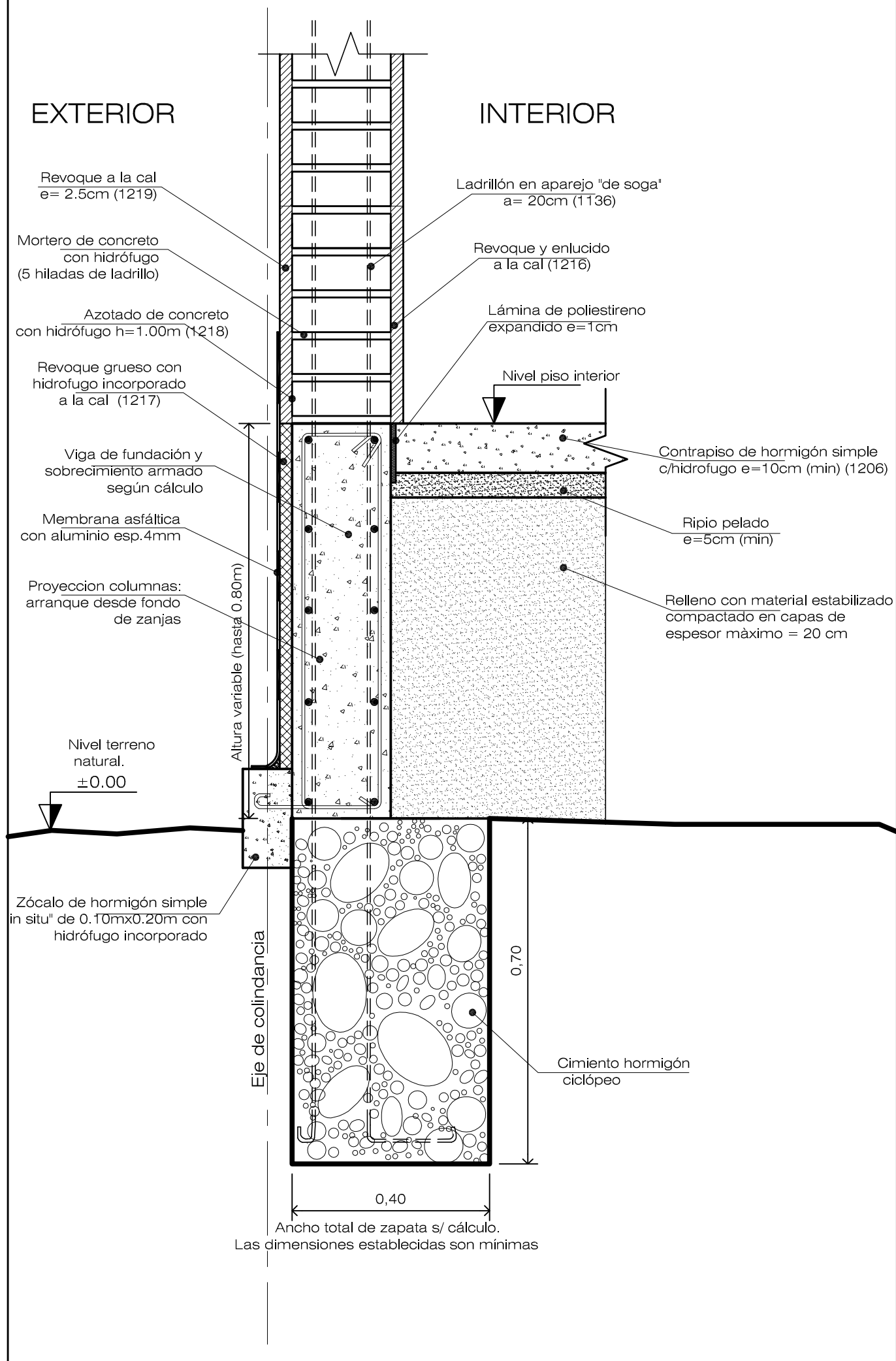

DETALLE DE PLATEA DE HORMIGON ARMADO
con veredín perimetral

INTERIOR

EXTERIOR

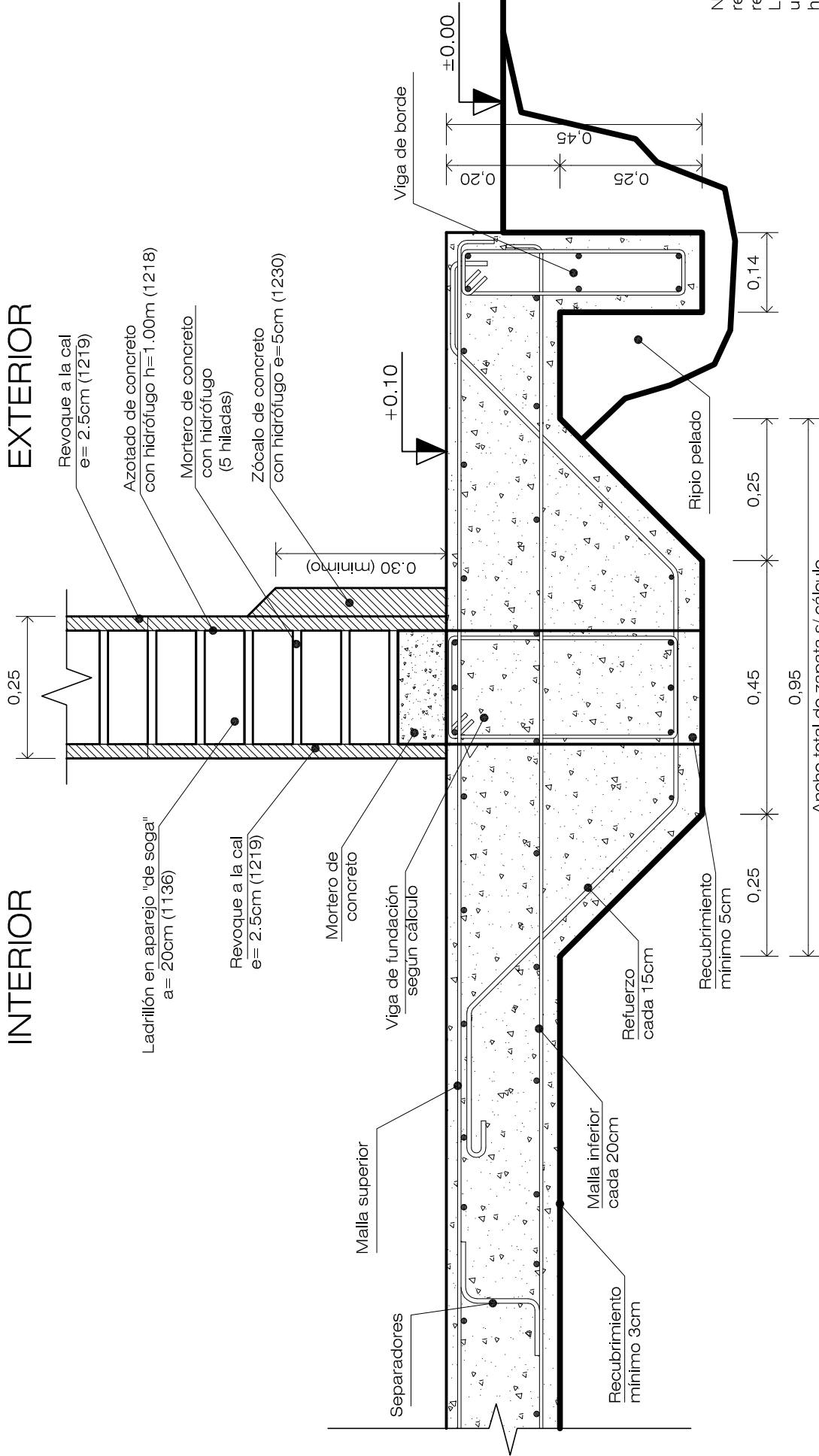

Ancho total de zapata s/ cálculo.
Las dimensiones establecidas son mínimas

para muro interior de vivienda 0.25m

para muro interior de vivienda 0.25m

INTERIOR

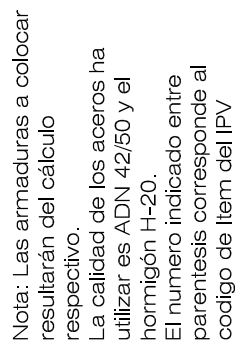

Ancho total de zapata s/ cálculo.
Las dimensiones establecidas son mínimas

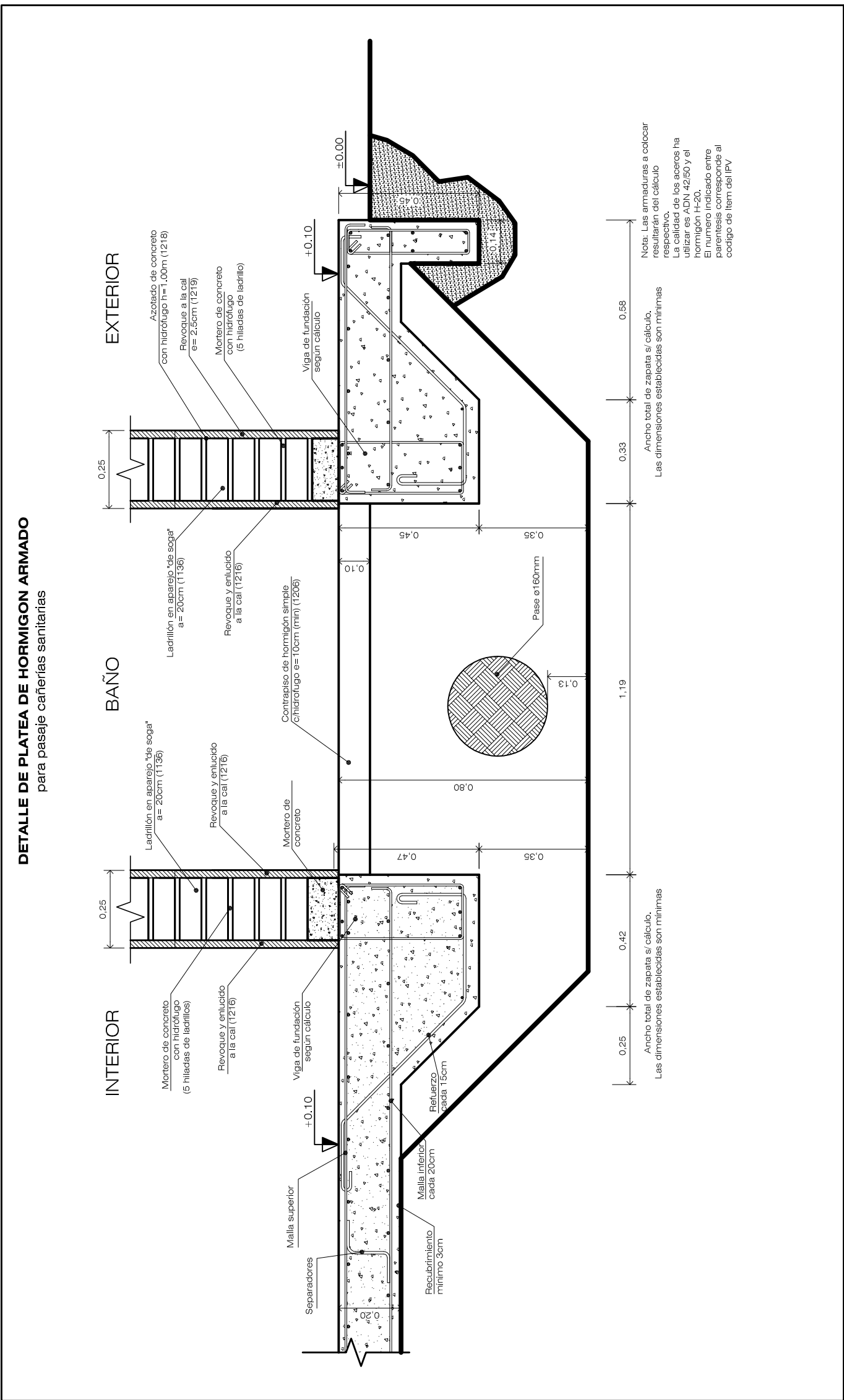

DETALLE DE ENCUENTRO DE ENCADENADO DE MUROS

para estructura de techo de losa y pórticos

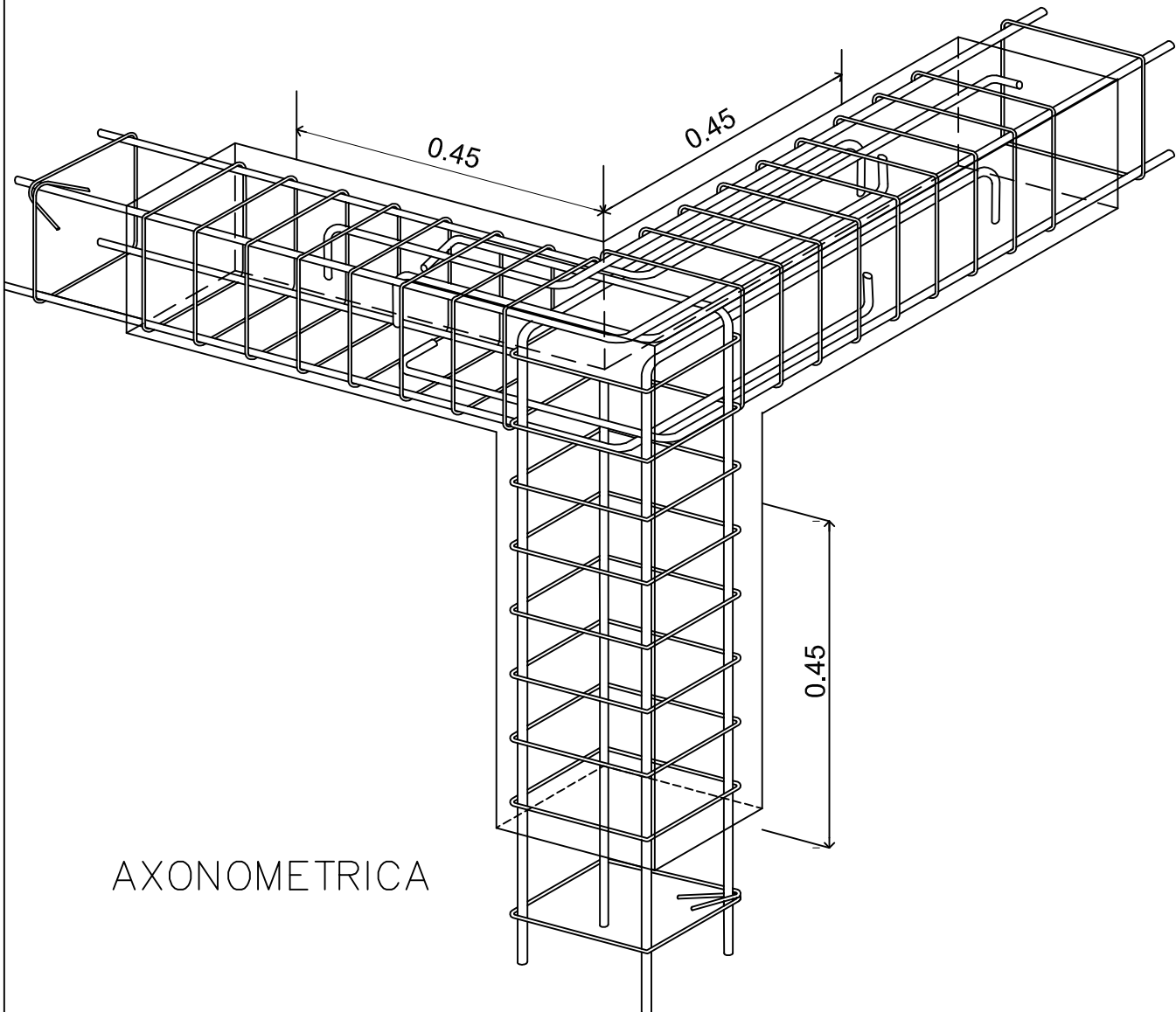

Nota: Las armaduras a colocar resultarán del cálculo respectivo.
La calidad de los aceros ha utilizar es ADN 42/50.
Hormigón H-20, contenido mínimo de cemento 250kg/m3
Densificar estribos cada 7.5 cm. en una longitud de 45 cm de la columna en todo encuentro con vigas.(Inclusive vigas de fundación)
En vigas y columnas longitud de anclaje 40 cm.
Según Norma CIRSOC 103 (Parte III)

PUNTOS BASICOS

- Ganchos fuera del nudo
- Evitar escuadras adicionales
- Todas las barras terminarán en gancho
- Todas las barras deberán recubrirse con hormigón en todo su perimetro

DETALLE DE ENCUENTRO DE ENCADENADO DE MUROS

para estructura de techo de losa y pórticos

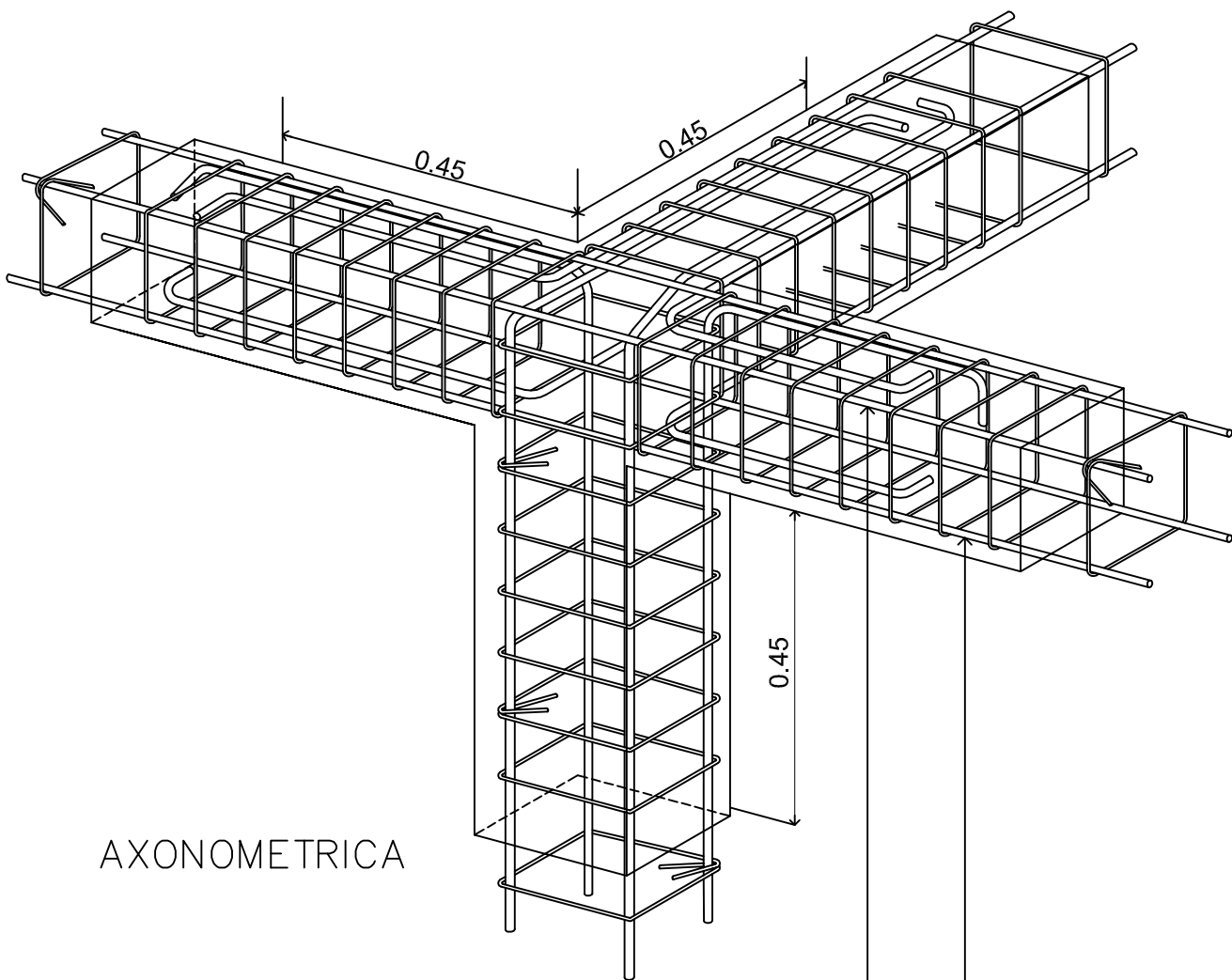

Armadura longitudinal sin empalmes próximos.

Nota: Las armaduras a colocar resultarán del cálculo respectivo.
La calidad de los aceros ha utilizar es ADN 42/50.
Hormigón H-20, contenido mínimo de cemento 250kg/m3
Densificar estribos cada 7.5 cm. en una longitud de 45 cm de la columna en todo encuentro con vigas.(Inclusive vigas de fundación)
En vigas y columnas longitud de anclaje 40 cm.
Según Norma CIRSOC 103 (Parte III)

- PUNTOS BASICOS
- Ganchos fuera del nudo
 - Evitar escuadras adicionales
 - Todas las barras terminarán en gancho
 - Todas las barras deberán recubrirse con hormigón en todo su perimetro

DETALLE PLATINA DE APOYO PARA VIGA MADERA

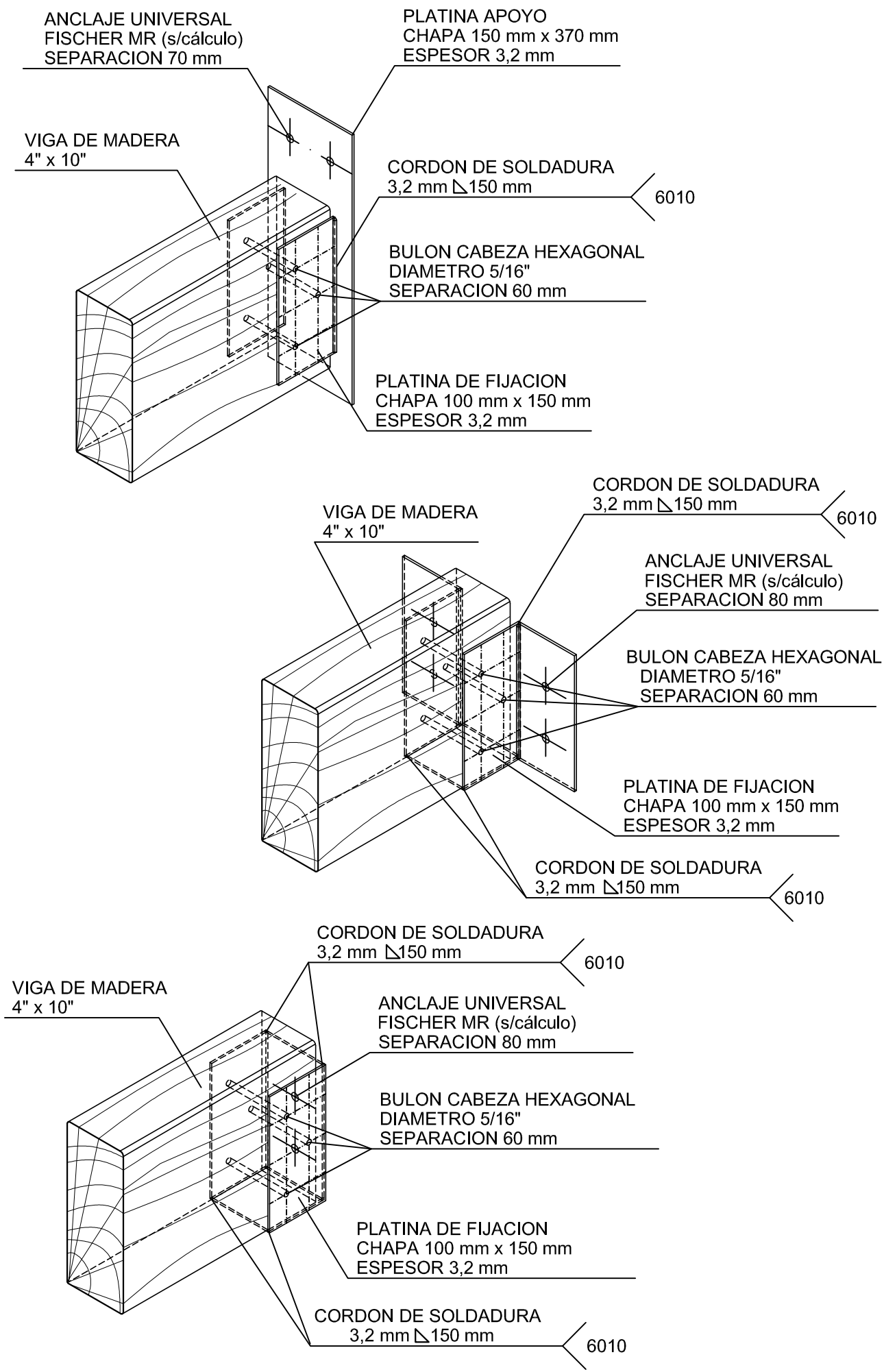

DETALLE PLATINA DE APOYO PARA VIGA METALICA

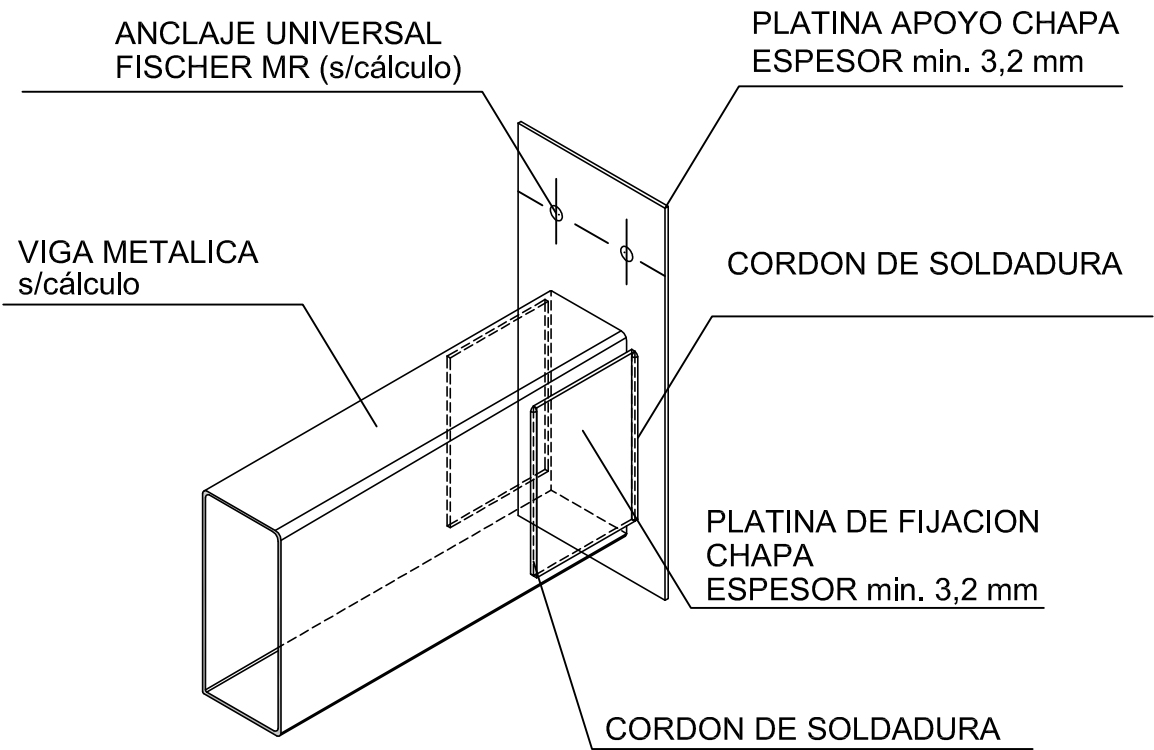

DETALLE PLATINA DE APOYO PARA VIGA MADERA

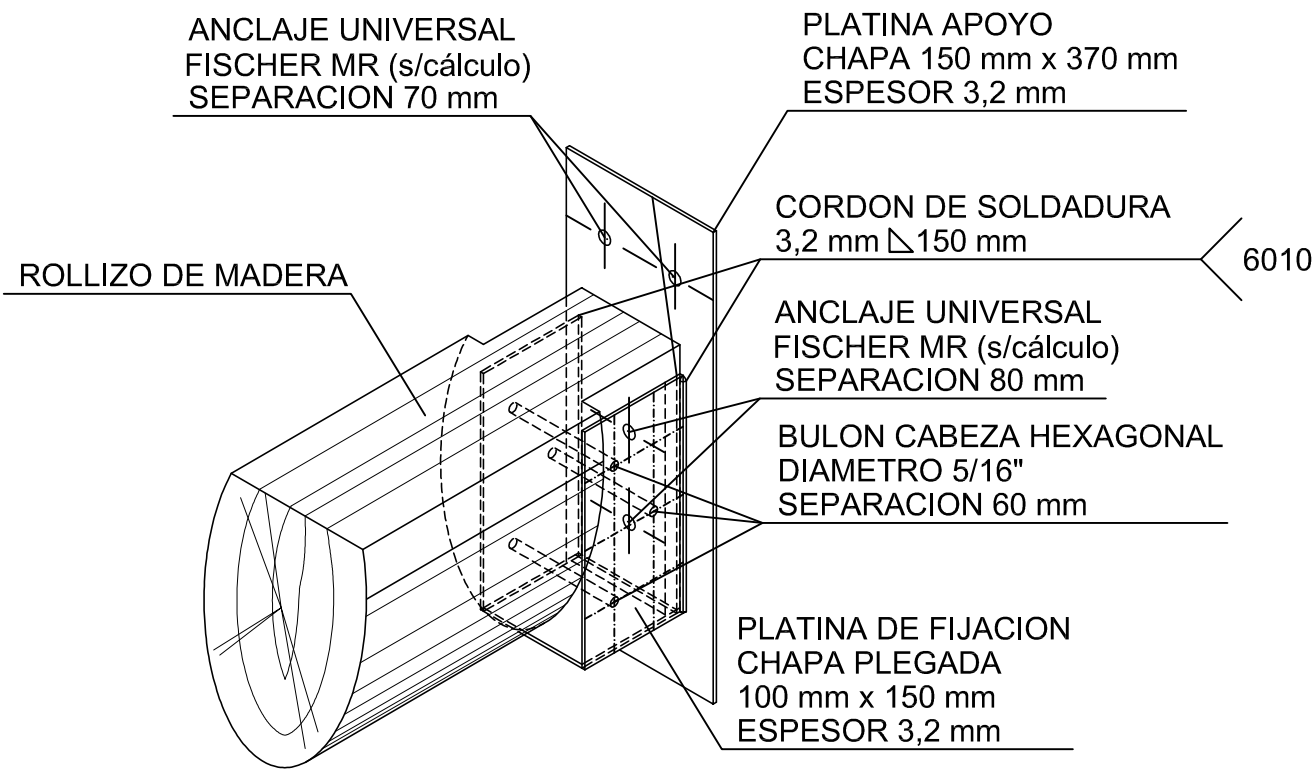

INSTITUTO PROVINCIAL DE LA VIVIENDA MINISTERIO DE ECONOMIA, INFRAESTRUCTURA Y ENERGIA GOBIERNO DE MENDOZA				<div> IPV Instituto Provincial de la Vivienda</div>	
Detalle constructivo: ESTRUCTURAS					
GERENCIA DE EVALUACION DE PROYECTOS					
Arquitectura: Arq. Dino Fantozzi	Ingeniería: Ing.Diego Buss	Revisión: Ing. Jorge Pecorari	Aprobación: Instituto Provincial de la Vivienda	Actualizado Julio 2016	ESC: 1:10

DETALLE ANTEPECHO HORMIGON ARMADO

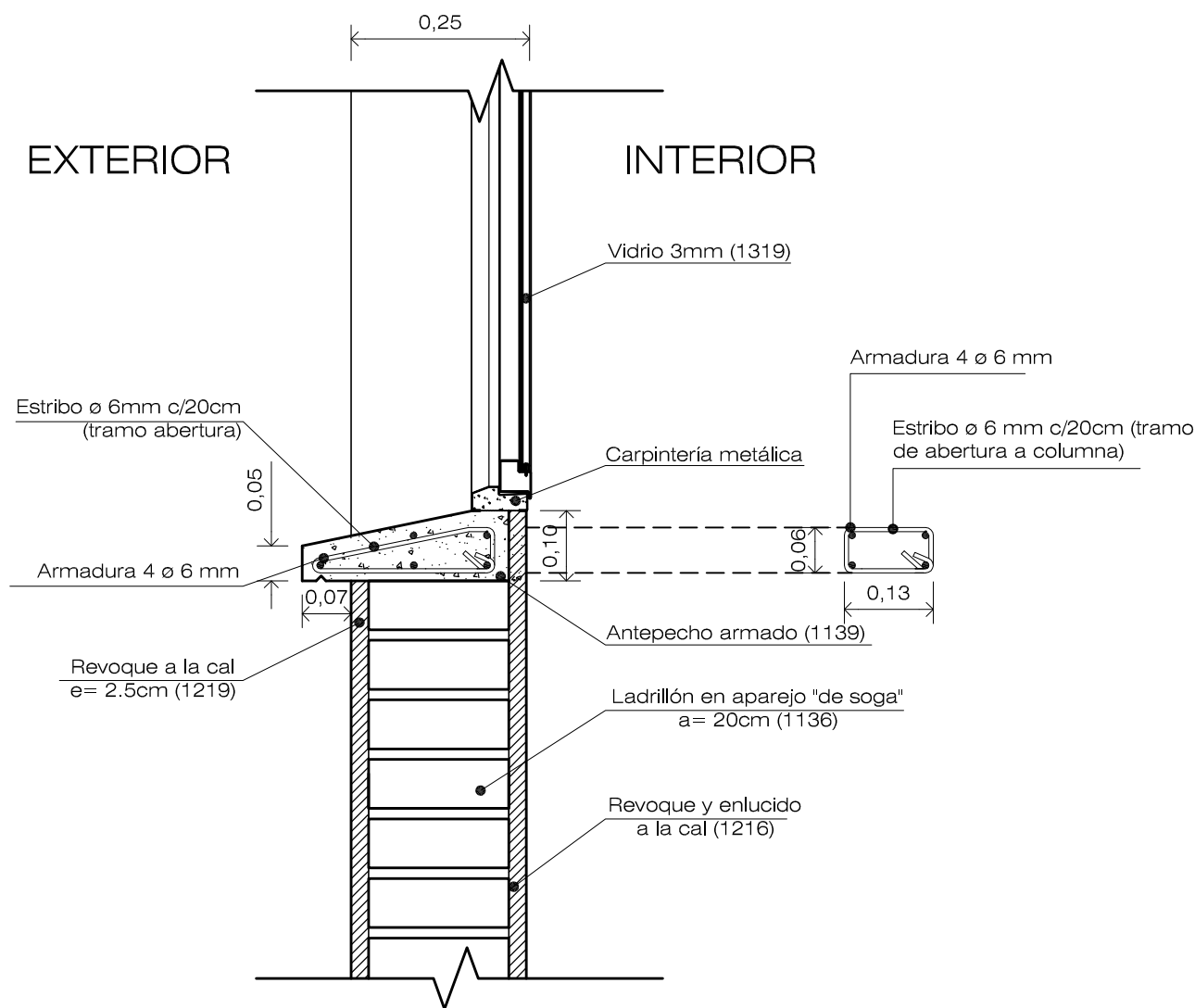

Nota: La calidad de los aceros ha utilizar es ADN 42/50 y el hormigón H-13.
El numero indicado entre parentesis corresponde al codigo de Item del IPV

DETALLE ANTEPECHO HORMIGON ARMADO con baldosa cerámica

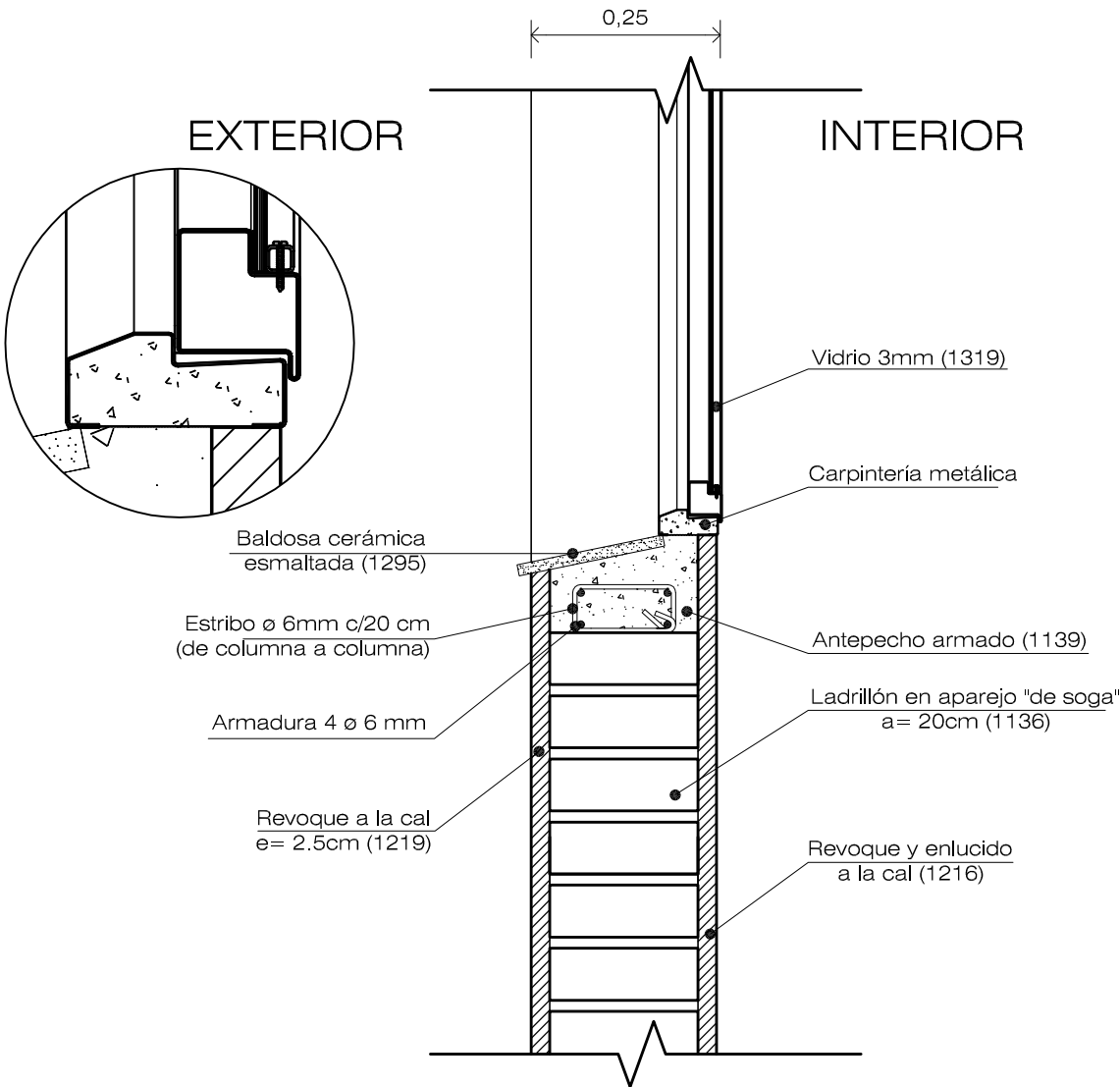

Nota: La calidad de los aceros ha utilizar es ADN 42/50 y el hormigón H-13.
El numero indicado entre parentesis corresponde al código de Item del IPV

INSTITUTO PROVINCIAL DE LA VIVIENDA MINISTERIO DE ECONOMIA, INFRAESTRUCTURA Y ENERGIA GOBIERNO DE MENDOZA				<div>IPV</div> <div>Instituto Provincial de la Vivienda</div> <div></div>	
Detalle constructivo: ANTEPECHO					
GERENCIA DE EVALUACION DE PROYECTOS					
Arquitectura: Arq. Dino Fantozzi	Ingeniería: Ing.Diego Buss	Revisión: Ing. Jorge Pecorari	Aprobación: Instituto Provincial de la Vivienda	Actualizado Julio 2016	ESC: 1:10

DETALLE ANTEPECHO HORMIGON ARMADO
con ladrillo en sardinel

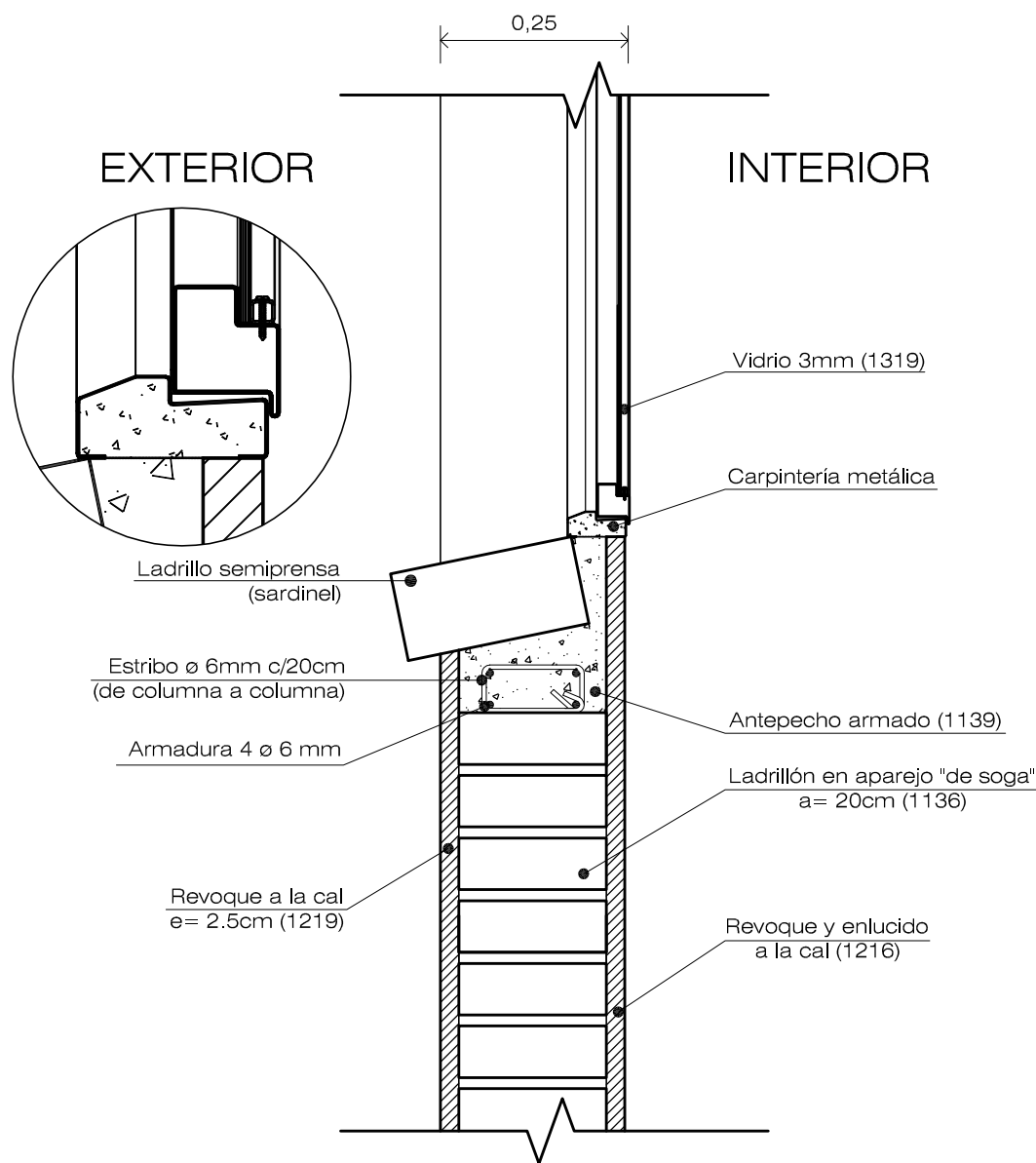

Nota: La calidad de los aceros ha utilizar es ADN 42/50 y el hormigón H-13.
El numero indicado entre parentesis corresponde al codigo de Item del IPV

INSTITUTO PROVINCIAL DE LA VIVIENDA MINISTERIO DE ECONOMIA, INFRAESTRUCTURA Y ENERGIA GOBIERNO DE MENDOZA				<div>IPV Instituto Provincial de la Vivienda</div> <div></div>	
Detalle constructivo: ANTEPECHO					
GERENCIA DE EVALUACION DE PROYECTOS					
Arquitectura: Arq. Dino Fantozzi	Ingeniería: Ing.Diego Buss	Revisión: Ing. Jorge Pecorari	Aprobación: Instituto Provincial de la Vivienda	Actualizado Julio 2016	ESC: 1:10

DETALLE CUBIERTA DE TECHO METÁLICO (alero)

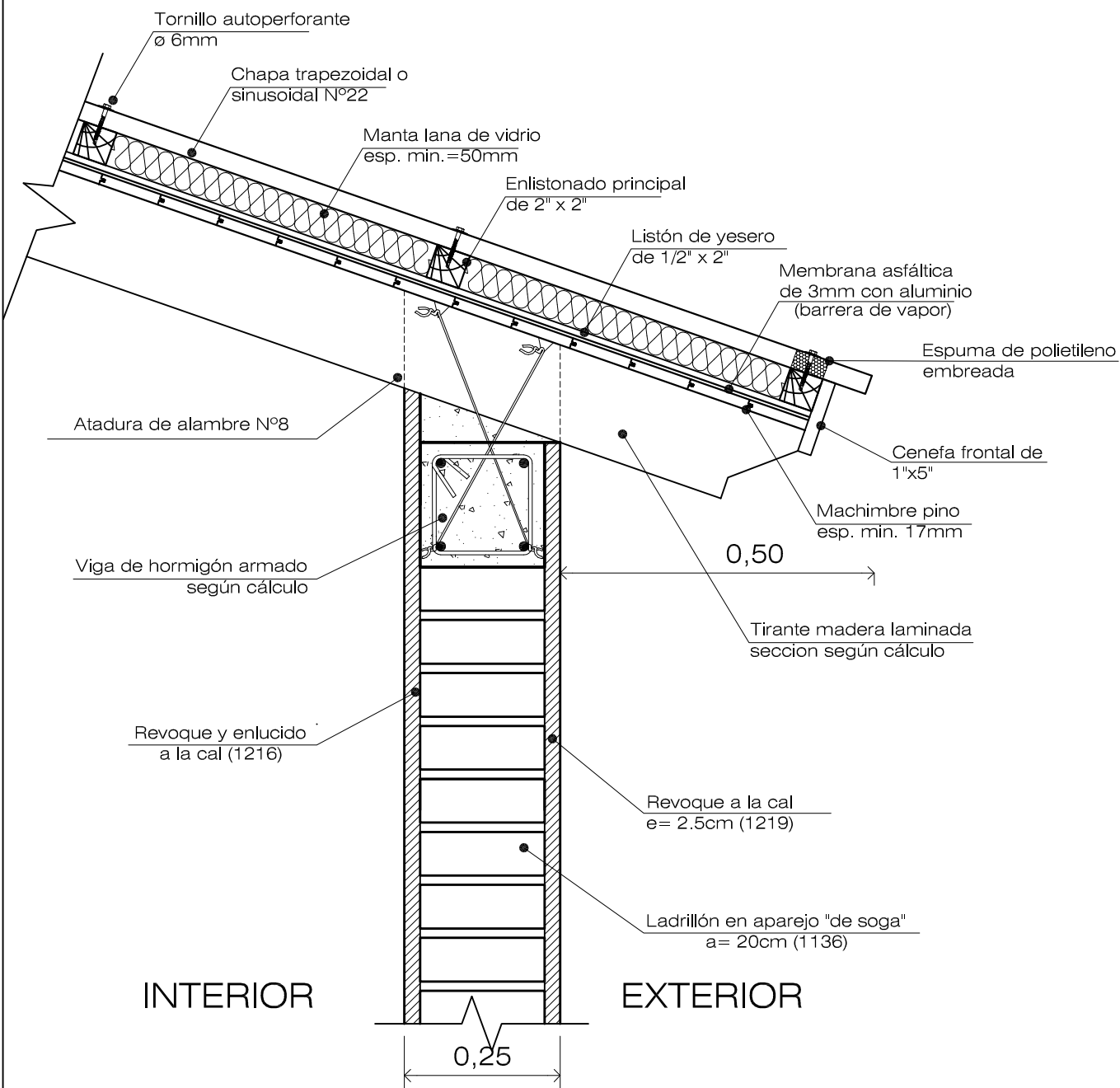

INSTITUTO PROVINCIAL DE LA VIVIENDA MINISTERIO DE ECONOMIA, INFRAESTRUCTURA Y ENERGIA GOBIERNO DE MENDOZA				<div>IPV</div> <div>Instituto Provincial de la Vivienda</div>	
Detalle constructivo: CUBIERTA DE TECHO					
GERENCIA DE EVALUACION DE PROYECTOS					
Arquitectura: Arq. Dino Fantozzi	Ingeniería: Ing. Diego Buss	Revisión: Ing. Jorge Pecorari	Aprobación: Instituto Provincial de la Vivienda	Actualizado Julio 2016	ESC: 1:10

DETALLE CUBIERTA DE TECHO METÁLICO (cumbre)

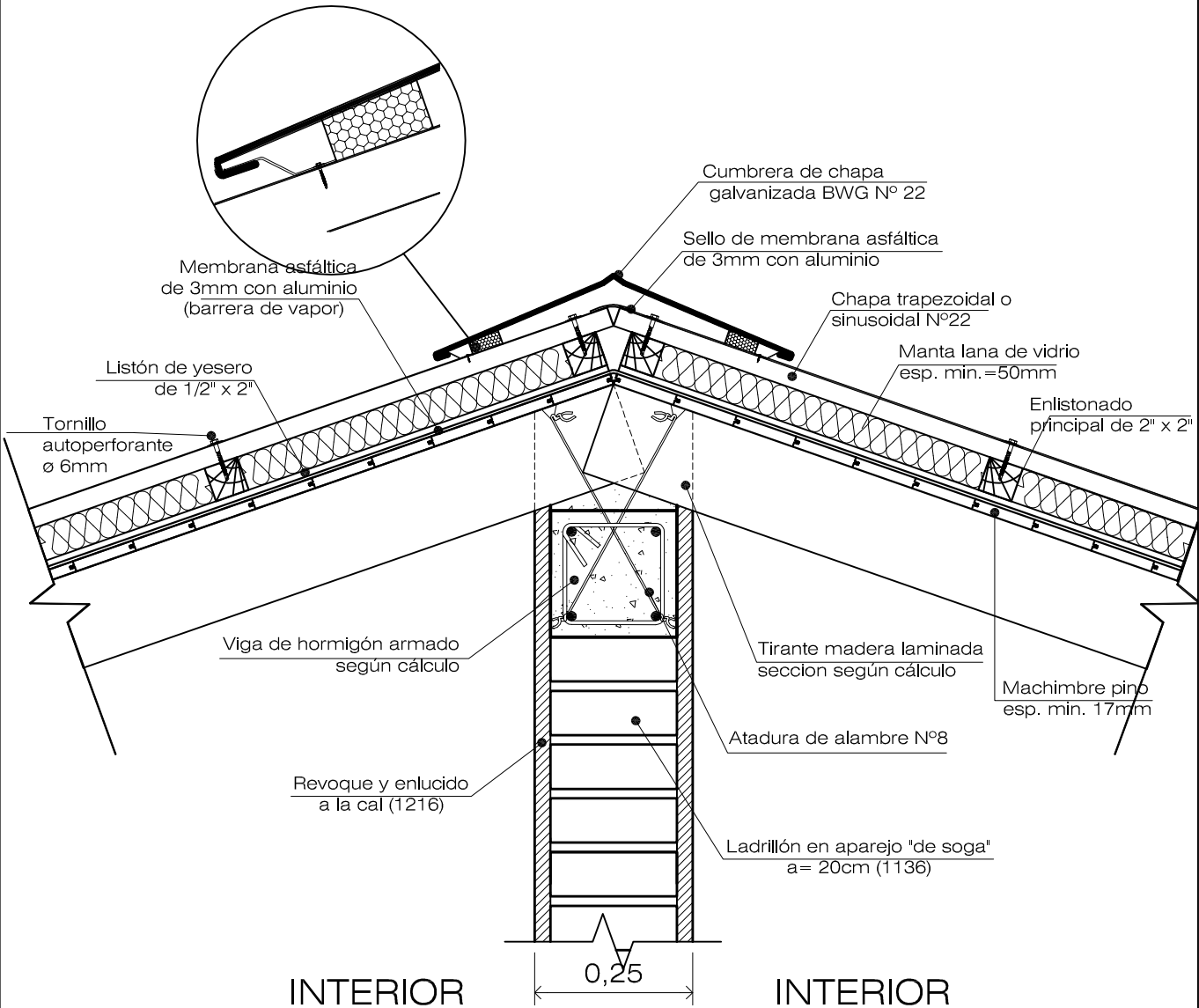

DETALLE CUBIERTA DE TECHO METÁLICO
(borde lateral)

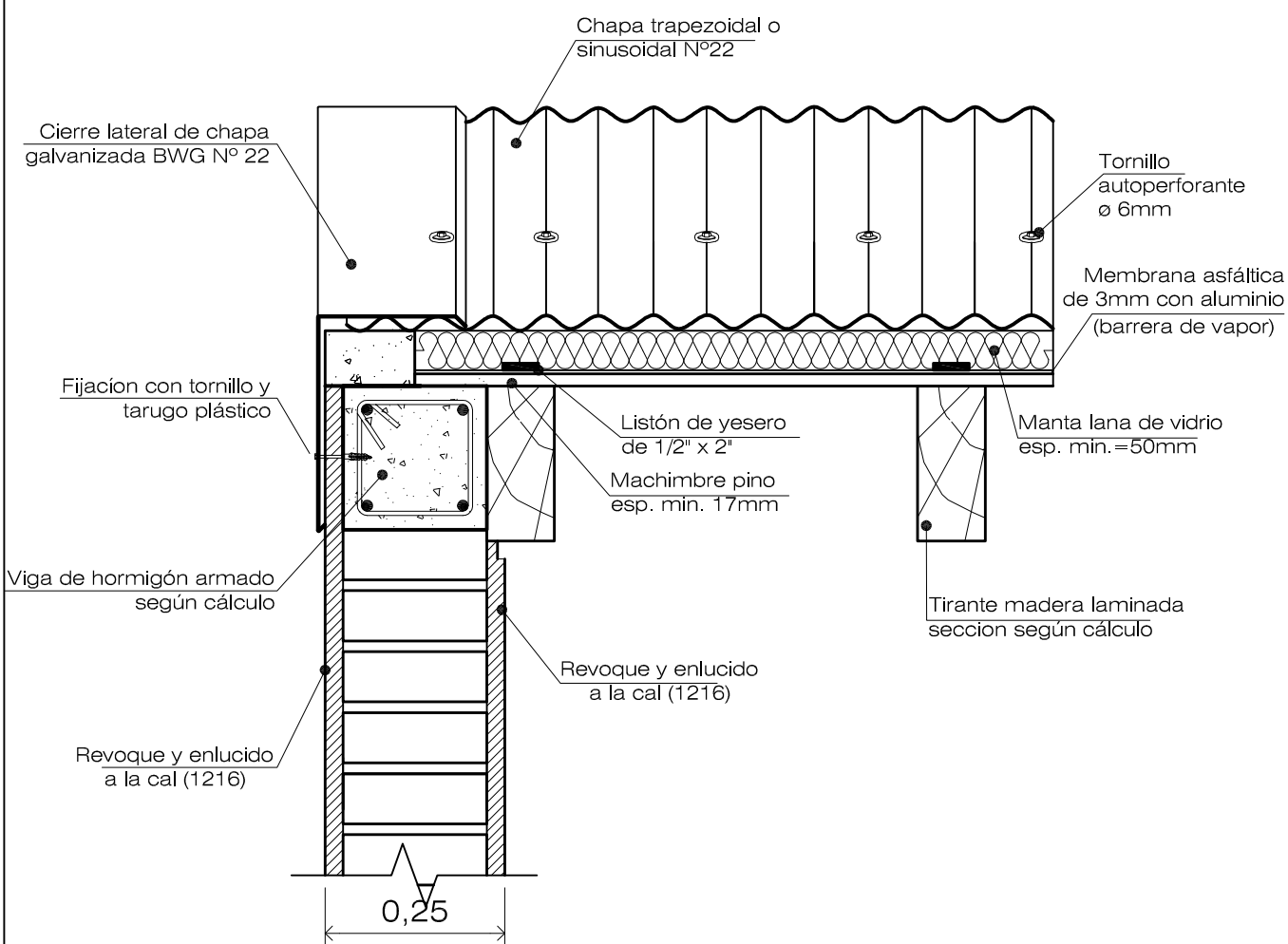

DETALLE CUBIERTA DE TECHO METÁLICO

(borde superior)

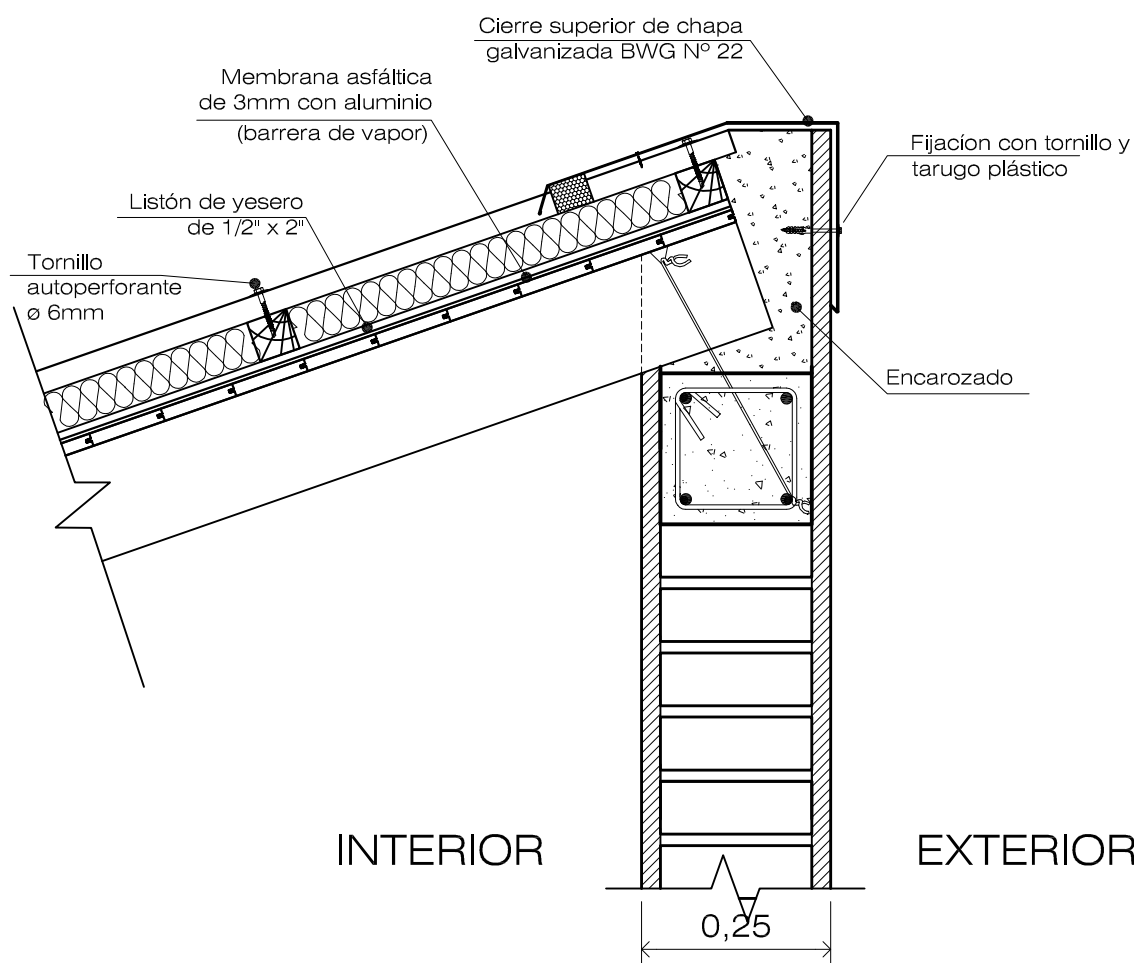

DETALLE CUBIERTA DE TECHO LOSA
(borde lateral)

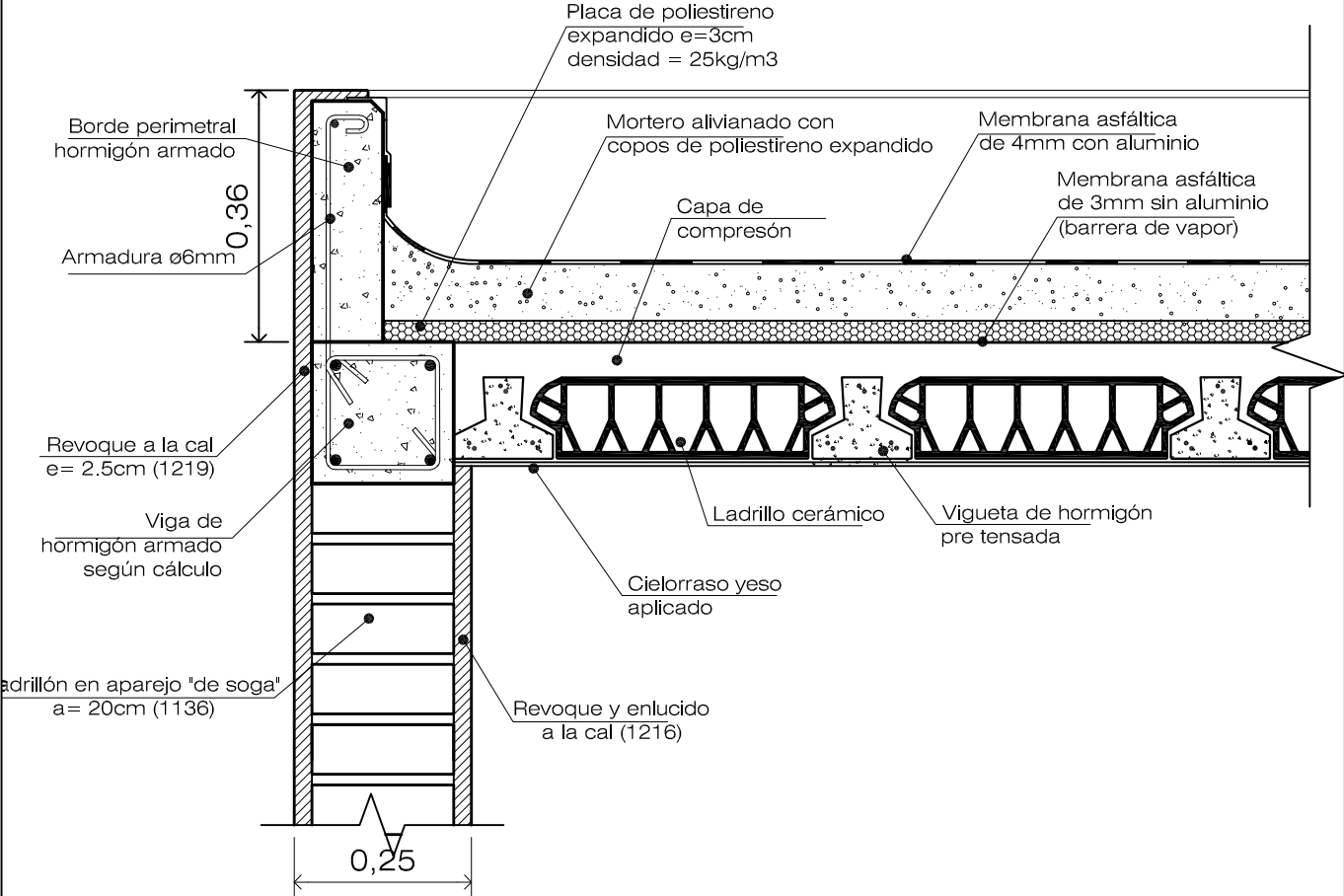

INSTITUTO PROVINCIAL DE LA VIVIENDA MINISTERIO DE ECONOMIA, INFRAESTRUCTURA Y ENERGIA GOBIERNO DE MENDOZA				 Instituto Provincial de la Vivienda
Detalle constructivo: CUBIERTA DE TECHO				
GERENCIA DE EVALUACION DE PROYECTOS				
Arquitectura: Arq. Dino Fantozzi	Ingeniería: Ing. Diego Buss	Revisión: Ing. Jorge Pecorari	Aprobación: Instituto Provincial de la Vivienda	Actualizado Julio 2016
				ESC: 1:10

DETALLE CUBIERTA DE TECHO LOSA
(encuentro con muro)

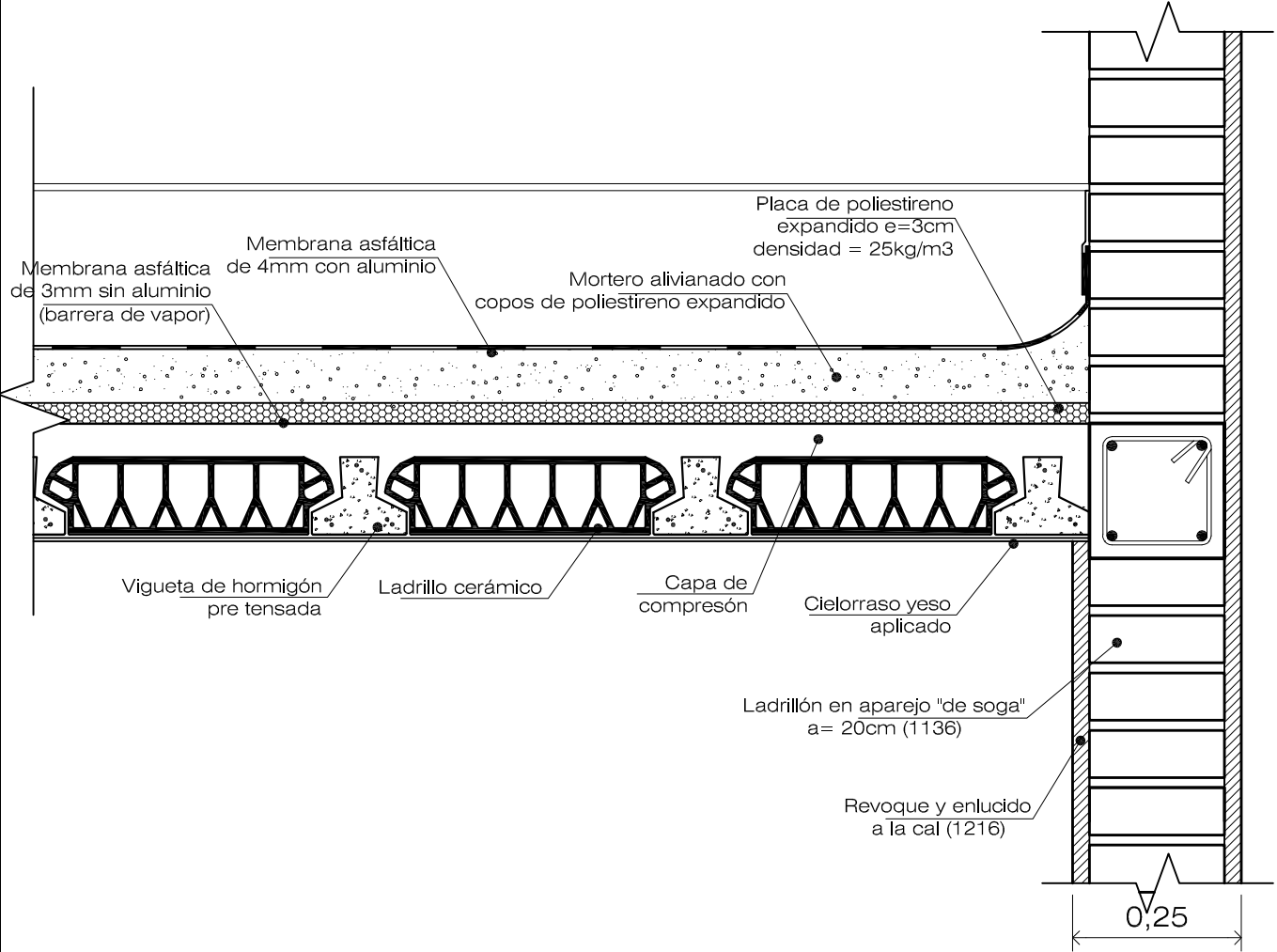

DETALLE CUBIERTA DE TECHO
CON MEMBRANA ASFÁLTICA (alero)

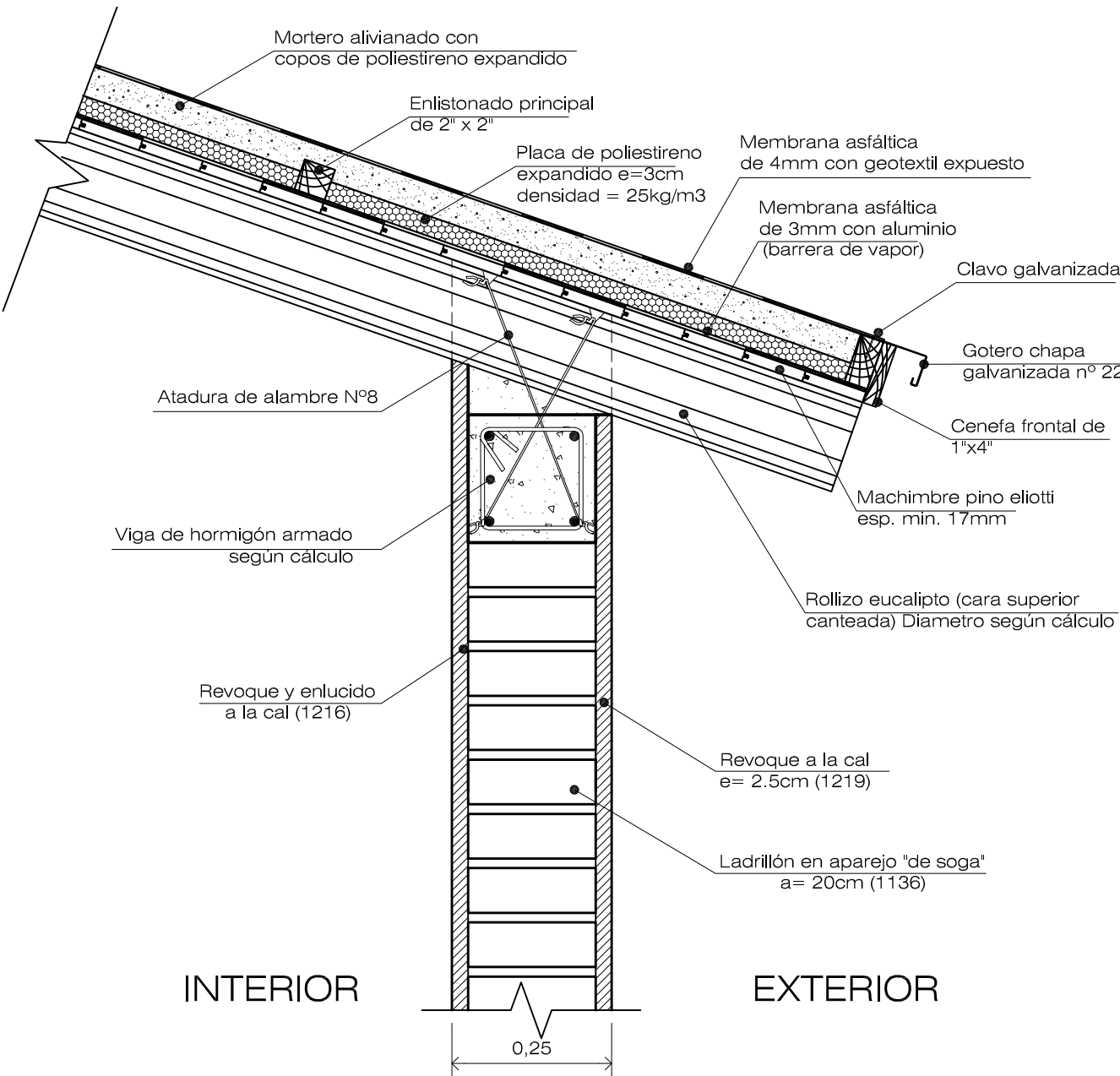

Nota: El numero indicado entre parentesis
corresponde al codigo de Item del IPV.

INSTITUTO PROVINCIAL DE LA VIVIENDA MINISTERIO DE ECONOMIA, INFRAESTRUCTURA Y ENERGIA GOBIERNO DE MENDOZA				<div>IPV Instituto Provincial de la Vivienda</div> <div></div>	
Detalle constructivo: CUBIERTA DE TECHO					
GERENCIA DE EVALUACION DE PROYECTOS					
Arquitectura: Arq. Dino Fantozzi	Ingeniería: Ing. Diego Buss	Revisión: Ing. Jorge Pecorari	Aprobación: Instituto Provincial de la Vivienda	Actualizado Julio 2016	ESC: 1:10

DETALLE CUBIERTA DE TECHO METÁLICO (alero)

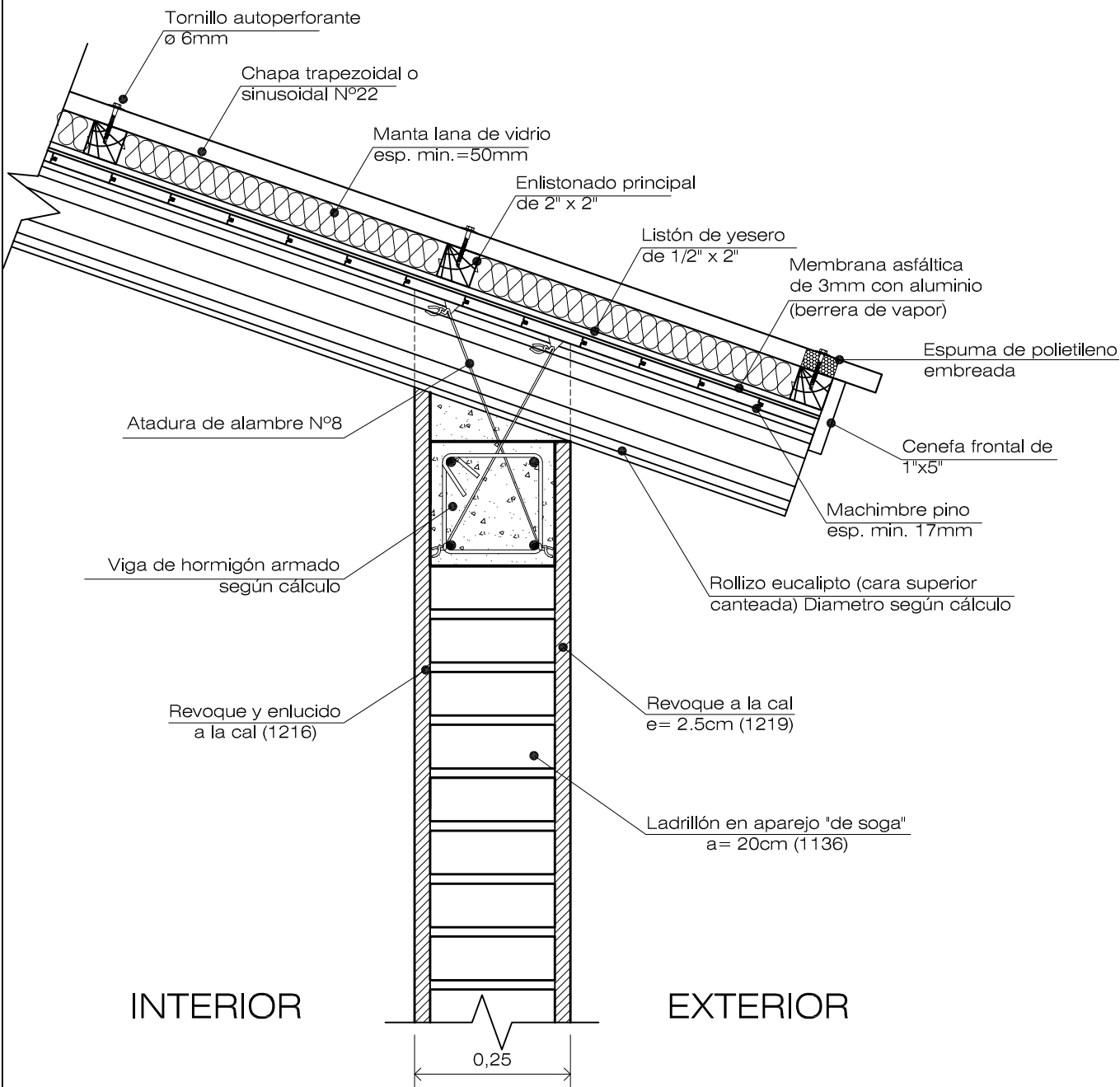

Nota: El numero indicado entre parentesis corresponde al codigo de Item del IPV.

DETALLE CUBIERTA DE TECHO METÁLICO
(cumbre)

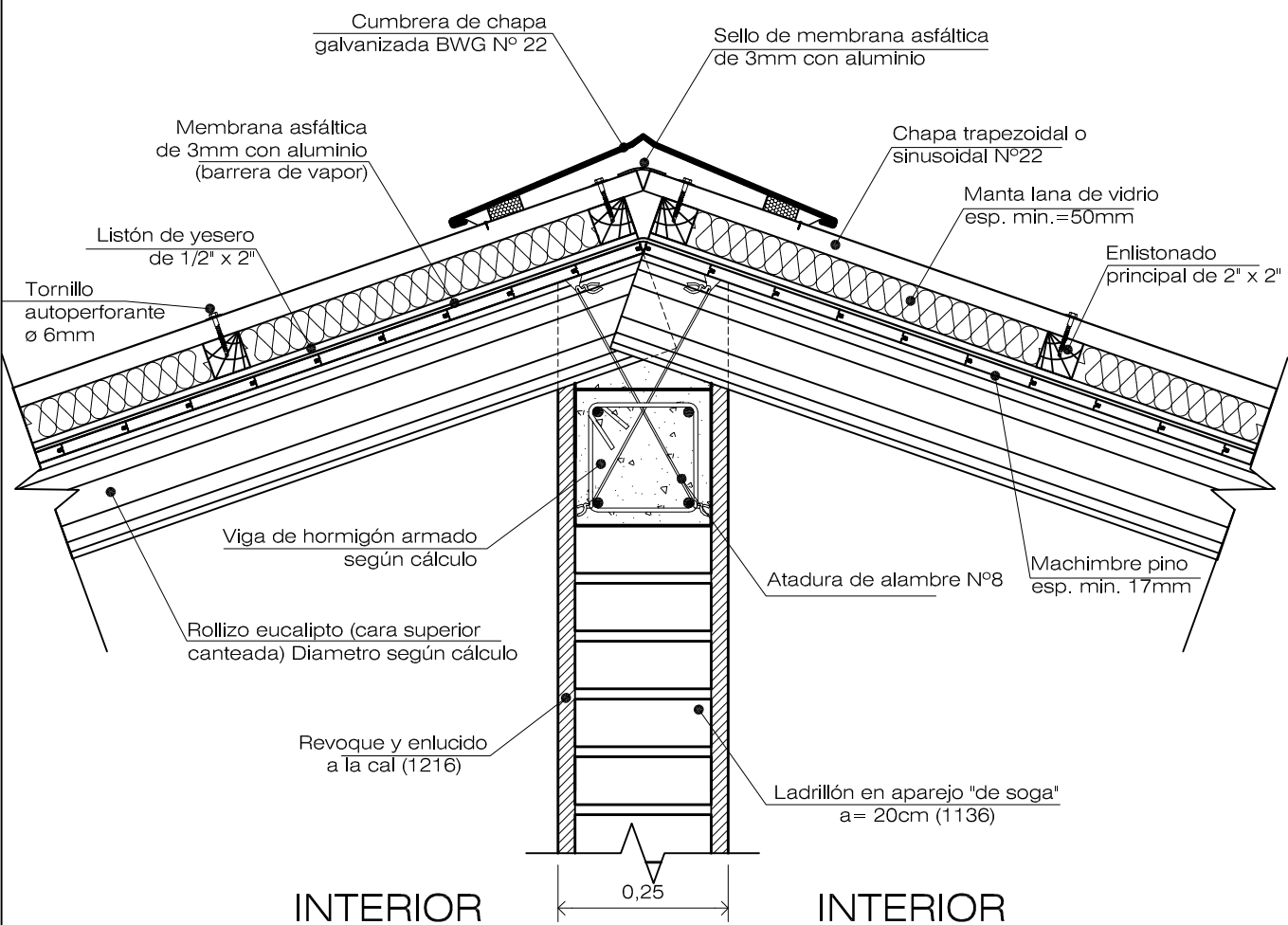

Nota: El numero indicado entre parentesis
corresponde al codigo de Item del IPV.

INSTITUTO PROVINCIAL DE LA VIVIENDA MINISTERIO DE ECONOMIA, INFRAESTRUCTURA Y ENERGIA GOBIERNO DE MENDOZA					
Detalle constructivo: CUBIERTA DE TECHO					
GERENCIA DE EVALUACION DE PROYECTOS					
Arquitectura: Arq. Dino Fantozzi	Ingeniería: Ing.Diego Buss	Revisión: Ing. Jorge Pecorari	Aprobación: Instituto Provincial de la Vivienda		
				Actualizado Julio 2016	ESC: 1:10

DETALLE CUBIERTA DE TECHO METÁLICO (borde lateral)

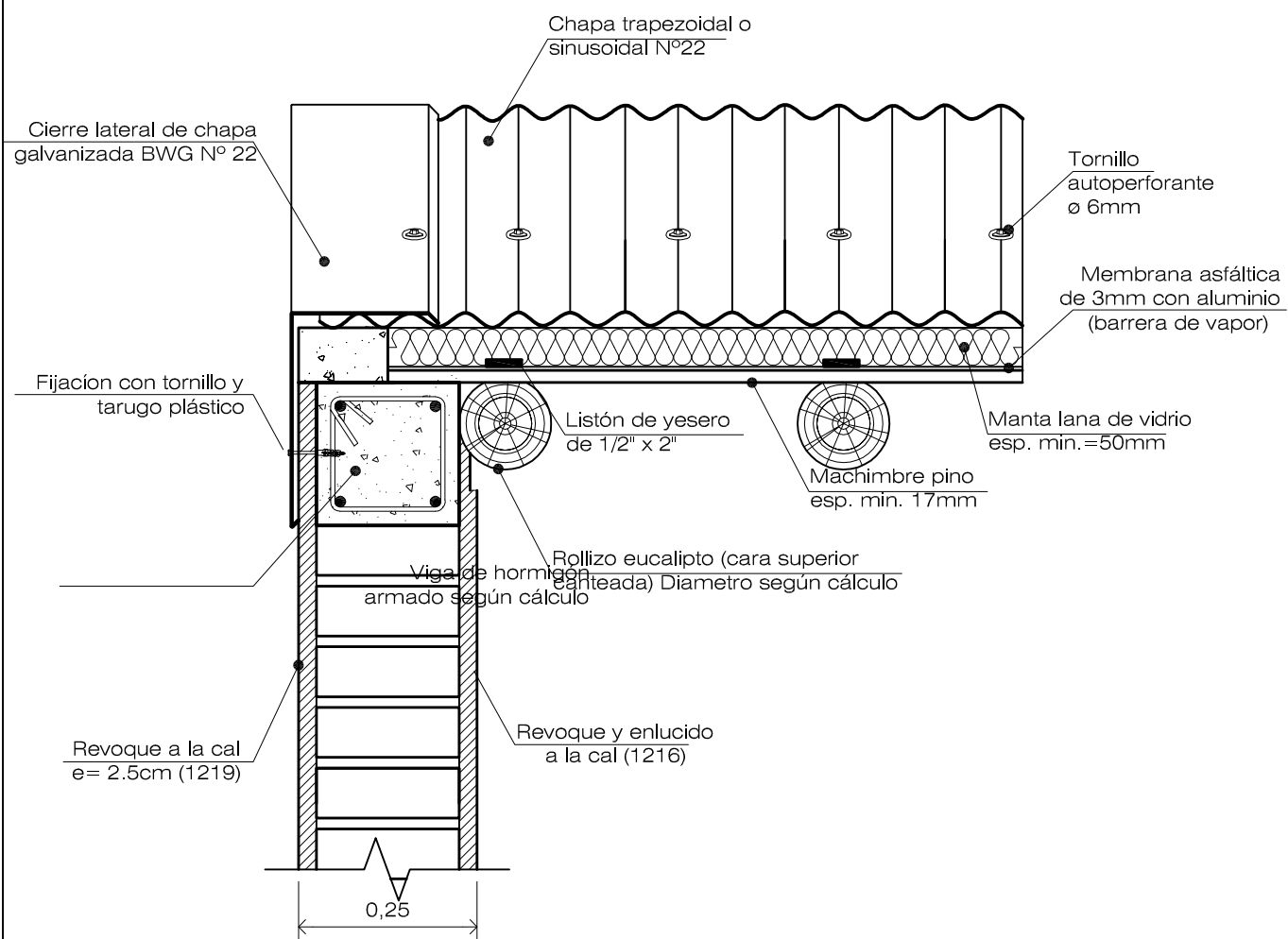

Nota: El numero indicado entre parentesis corresponde al codigo de Item del IPV.

DETALLE CUBIERTA DE TECHO METÁLICO
(borde superior)

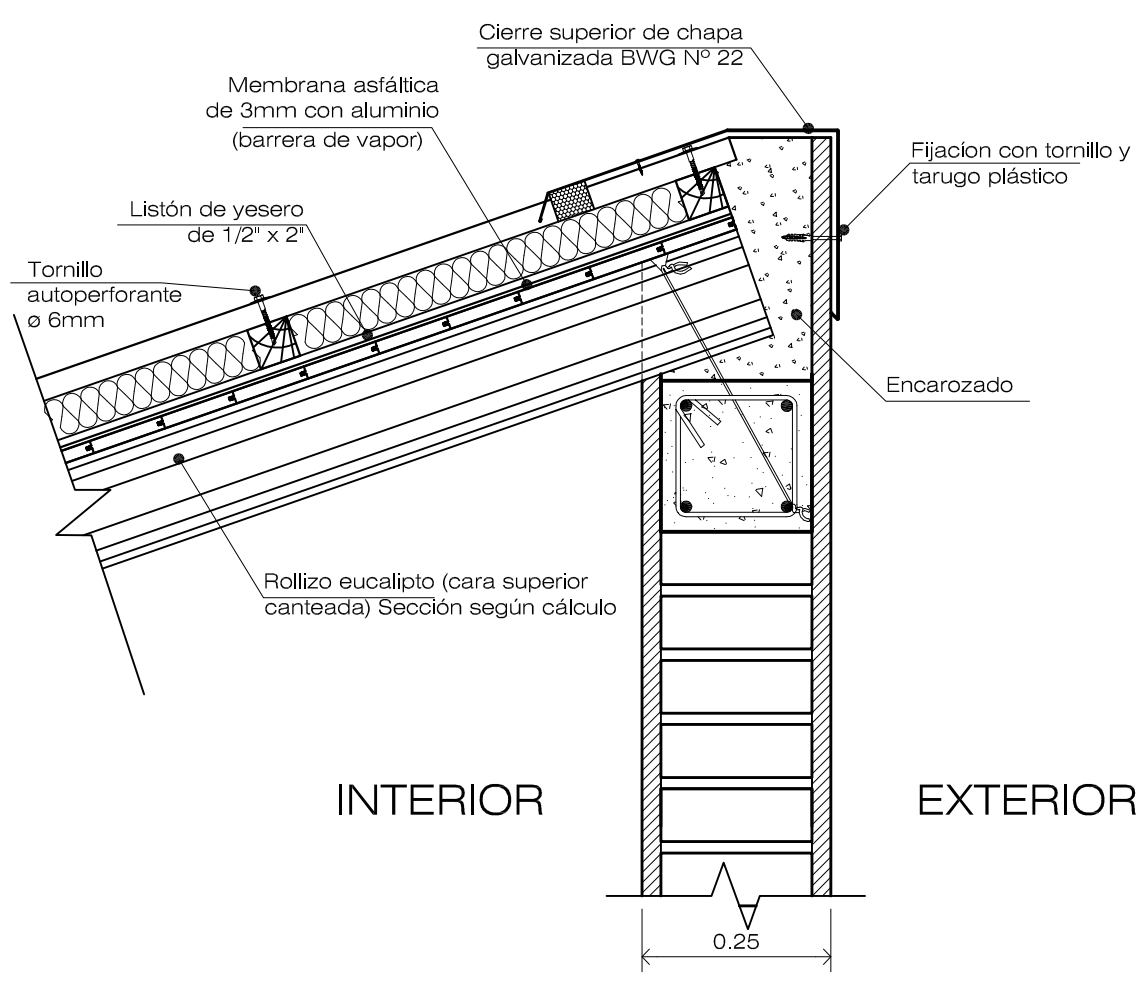

Nota: El numero indicado entre parentesis corresponde al codigo de Item del IPV.

INSTITUTO PROVINCIAL DE LA VIVIENDA MINISTERIO DE ECONOMIA, INFRAESTRUCTURA Y ENERGIA GOBIERNO DE MENDOZA					
Detalle constructivo: CUBIERTA DE TECHO					
GERENCIA DE EVALUACION DE PROYECTOS					
Arquitectura: Arq. Dino Fantozzi	Ingeniería: Ing. Diego Buss	Revisión: Ing. Jorge Pecorari	Aprobación: Instituto Provincial de la Vivienda		
				Actualizado Julio 2016	ESC: 1:10

DETALLE ENCUENTRO TECHO PERFILERIA METALICA, CHAPA SINUSOIDAL y CIELORRASO SUSPENDIDO

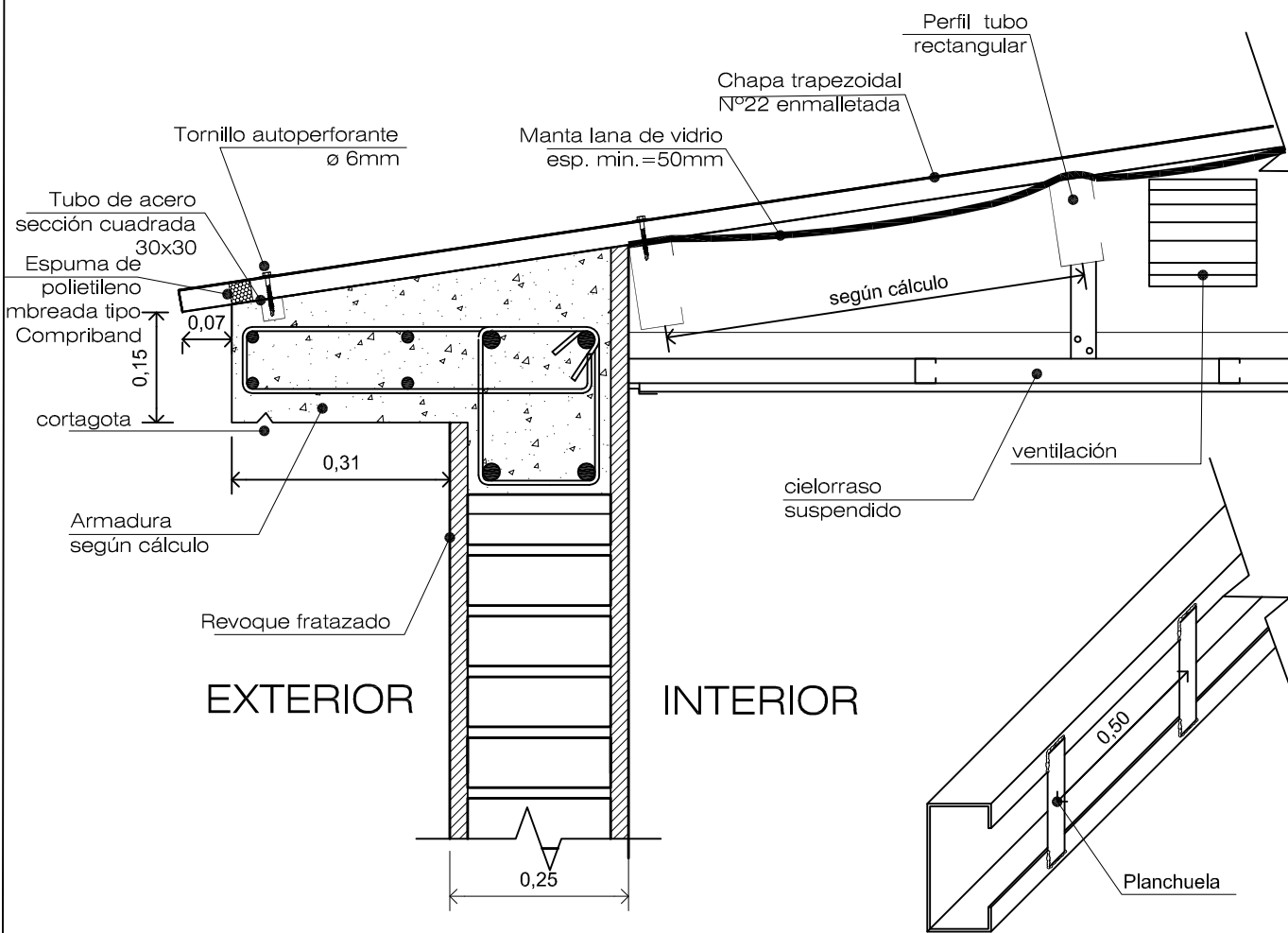

INSTITUTO PROVINCIAL DE LA VIVIENDA
MINISTERIO DE ECONOMIA, INFRAESTRUCTURA Y ENERGIA
GOBIERNO DE MENDOZA

Detalle constructivo: CUBIERTA DE TECHO

GERENCIA DE EVALUACION DE PROYECTOS

Arquitectura:
Arq. Dino Fantozzi

Ingeniería:
Ing. Diego Buss

Revisión:
Ing. Jorge Pecorari

Aprobación:
Instituto Provincial de la
Vivienda

IPV
Instituto Provincial
de la Vivienda



Actualizado
Julio 2016

ESC: 1:10

DETALLE ENCUESTRO TECHO PERFILERIA METALICA
CHAPA ENMALLETADA

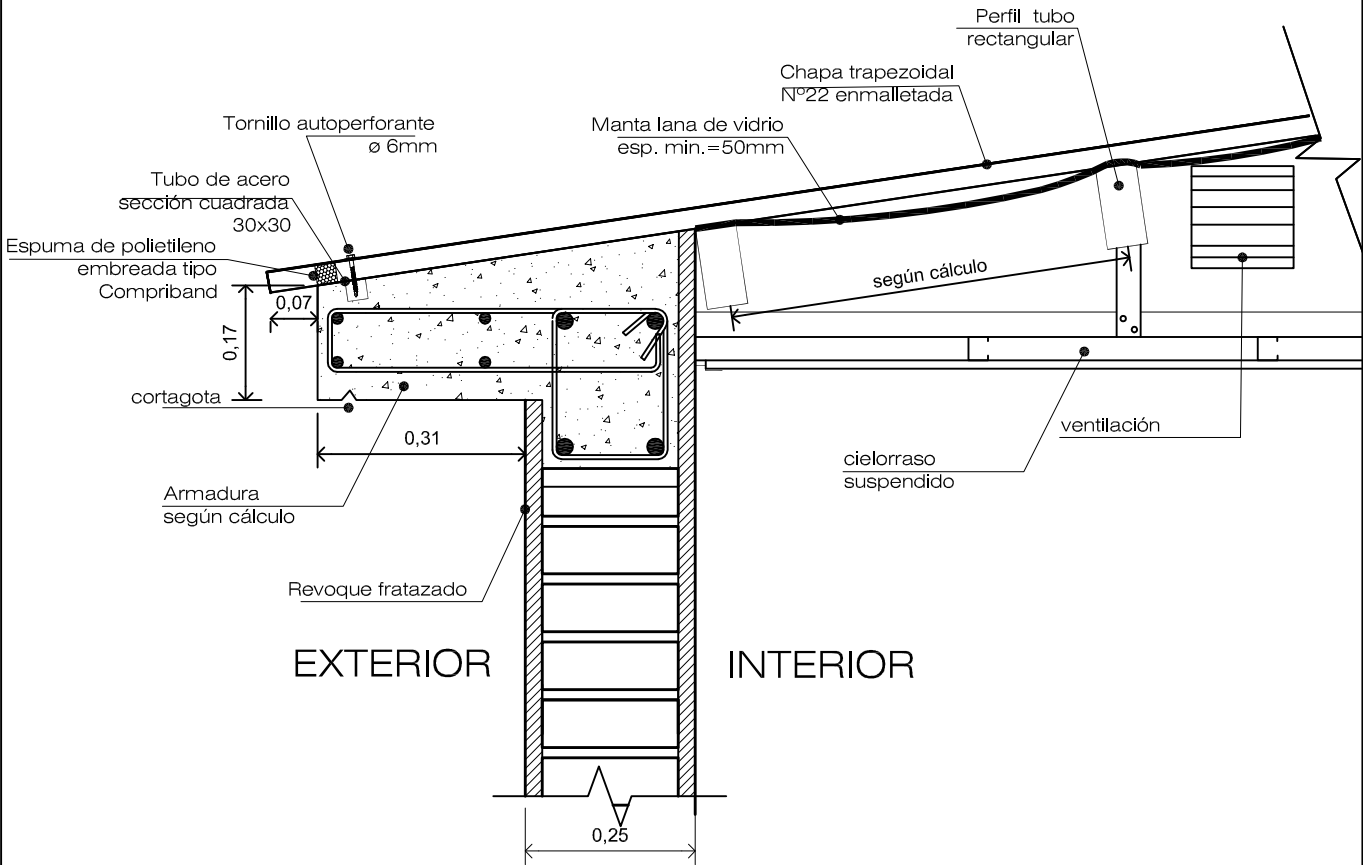

INSTITUTO PROVINCIAL DE LA VIVIENDA MINISTERIO DE ECONOMIA, INFRAESTRUCTURA Y ENERGIA GOBIERNO DE MENDOZA					
Detalle constructivo: CUBIERTA DE TECHO					
GERENCIA DE EVALUACION DE PROYECTOS					
Arquitectura: Arq. Dino Fantozzi	Ingeniería: Ing.Diego Buss	Revisión: Ing. Jorge Pecorari	Aprobación: Instituto Provincial de la Vivienda	Actualizado Julio 2016	ESC: 1:10

DETALLE CUBIERTA DE TECHO METÁLICO

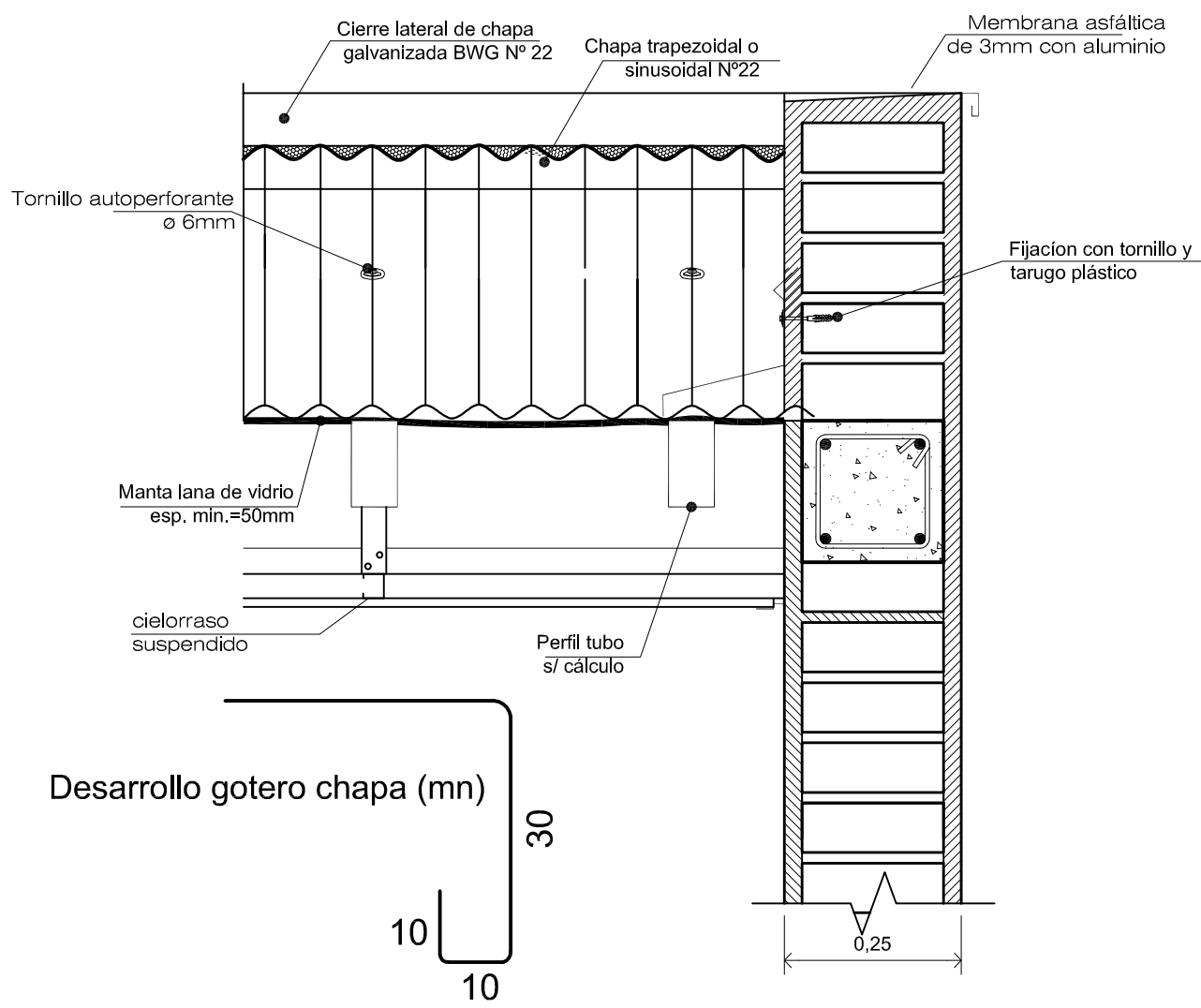

DETALLE ENCUENTRO TECHO ROLLIZO Y ALERO HORMIGÓN

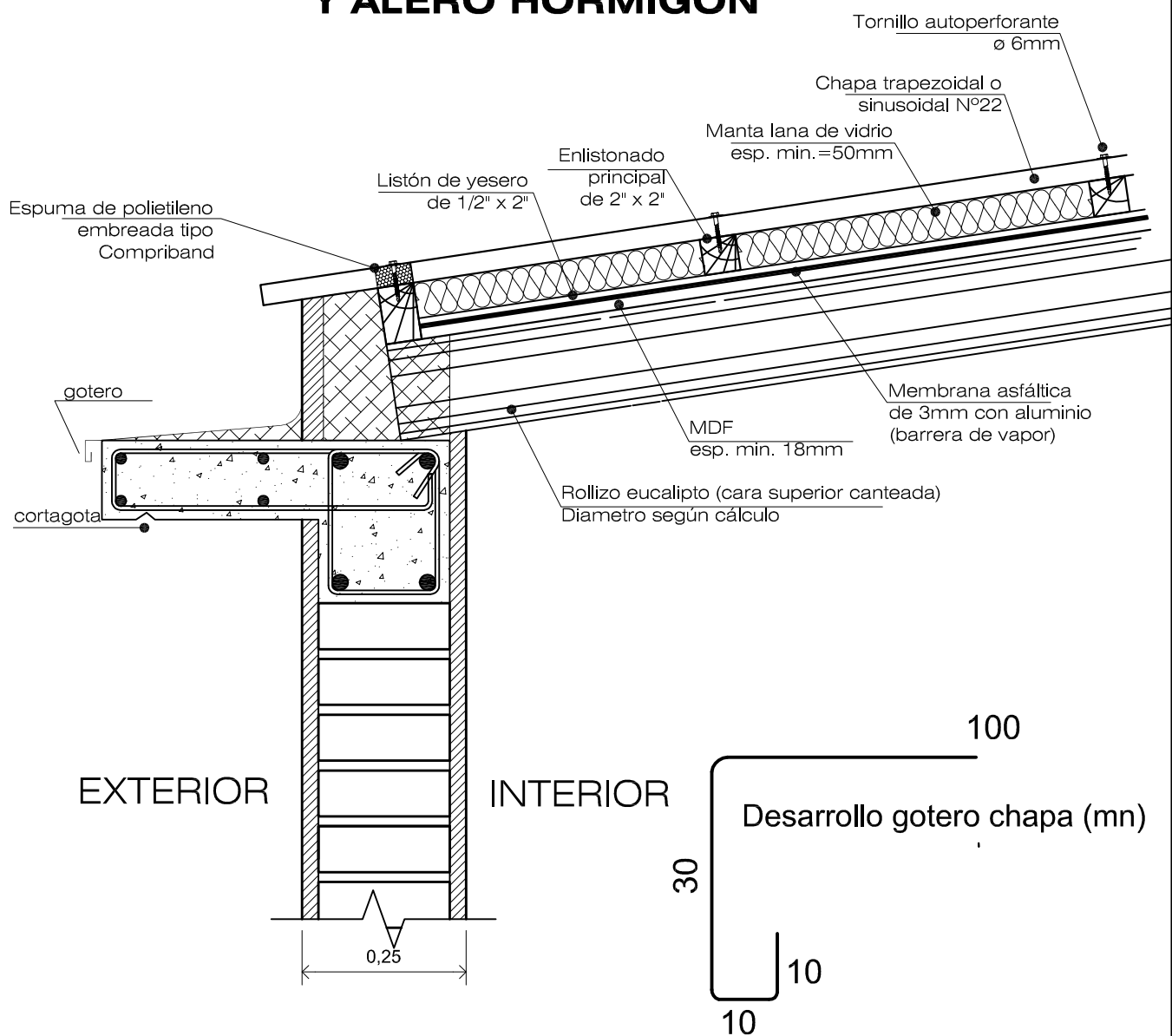

INSTITUTO PROVINCIAL DE LA VIVIENDA
MINISTERIO DE ECONOMIA, INFRAESTRUCTURA Y ENERGIA
GOBIERNO DE MENDOZA

Detalle constructivo: CUBIERTA DE TECHO

GERENCIA DE EVALUACION DE PROYECTOS

Arquitectura:
Arq. Dino Fantozzi

Ingeniería:
Ing. Diego Buss

Revisión:
Ing. Jorge Pecorari

Aprobación:
Instituto Provincial de la
Vivienda

Actualizado
Julio 2016

ESC: 1:10

IPV

Instituto Provincial
de la Vivienda



DETALLE CUBIERTA DE TECHO METÁLICO
(borde frente vivienda)

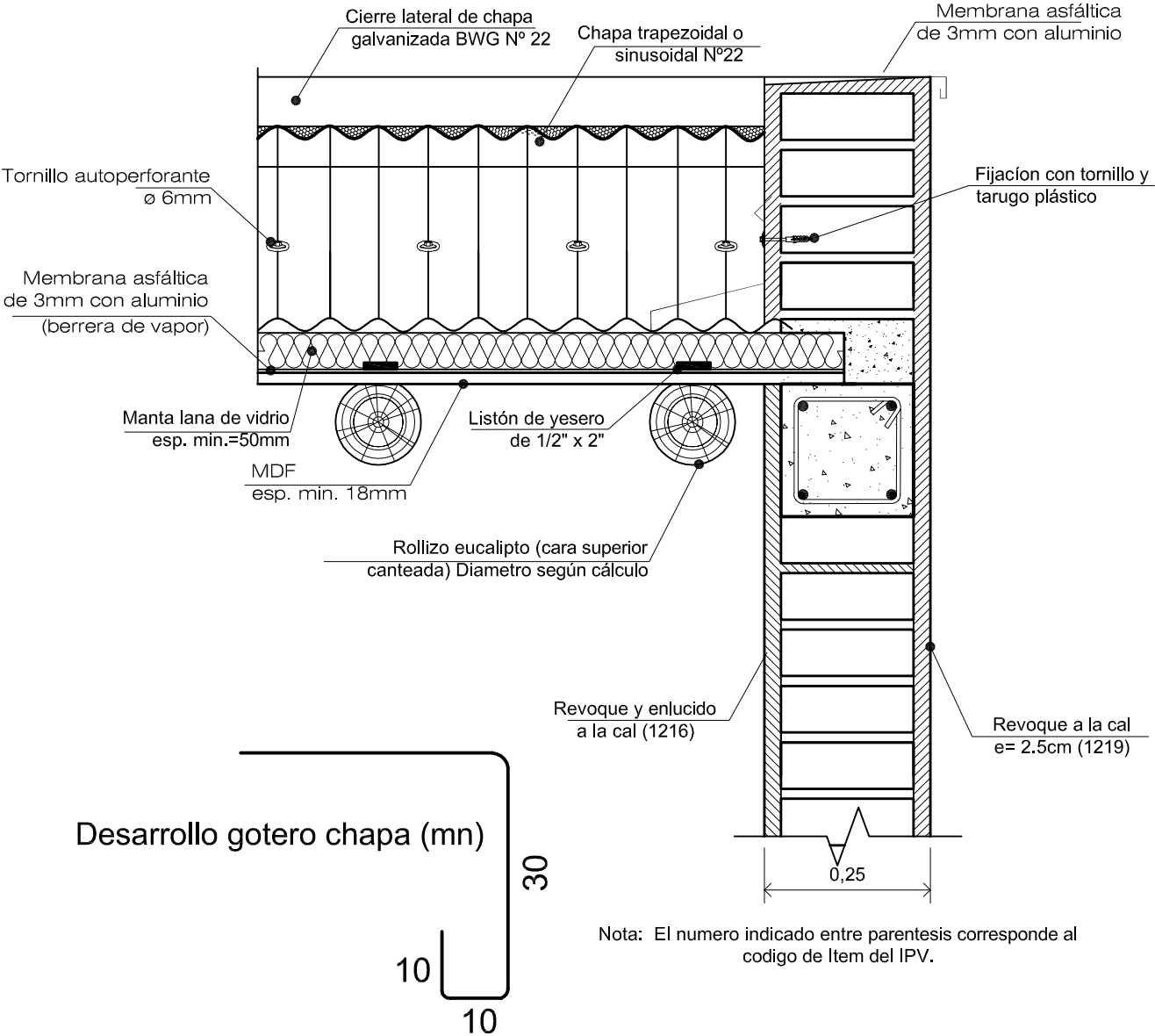

DETALLE ENCUENTRO TECHO ROLLIZO Y ALERO HORMIGÓN

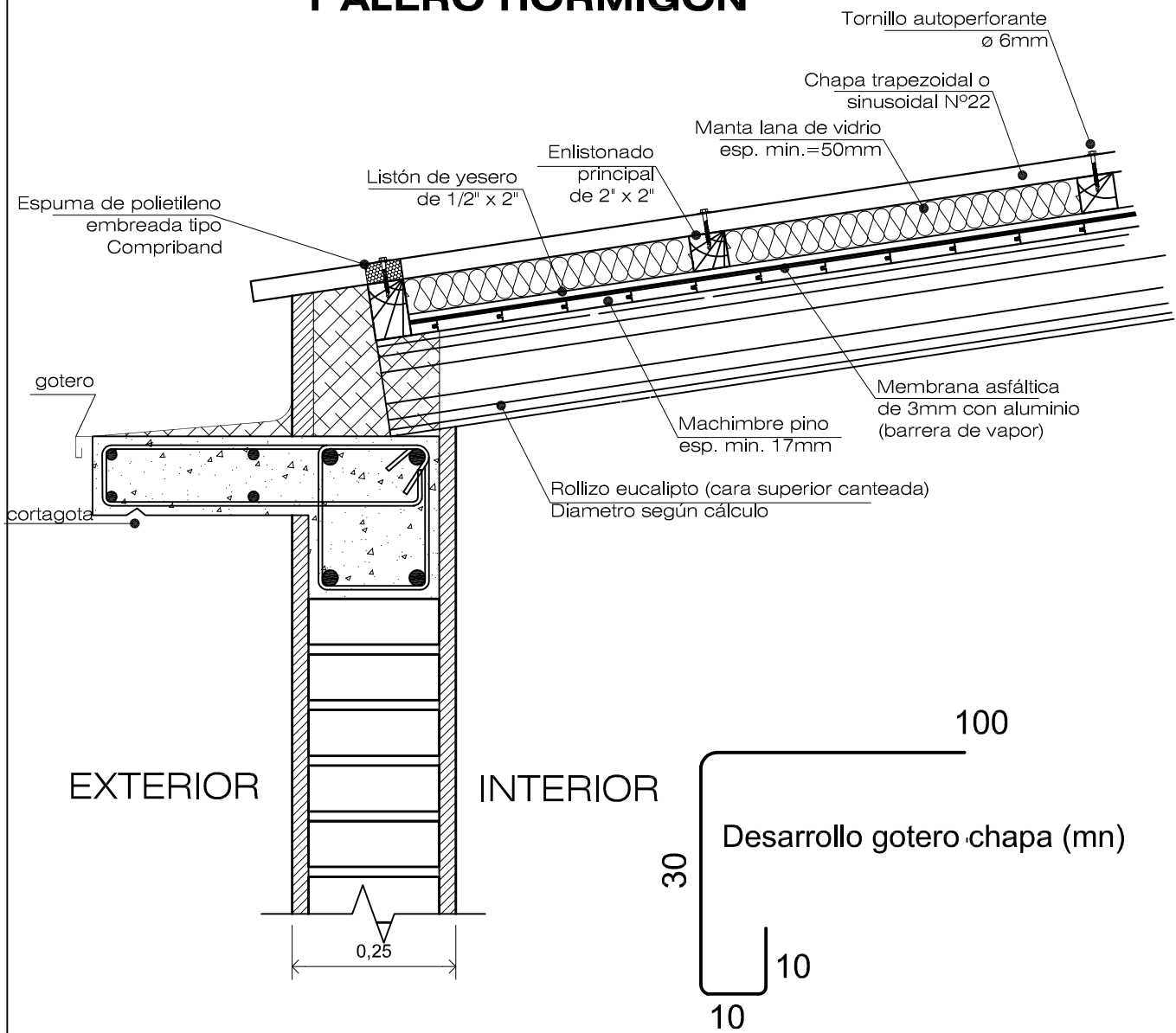

DETALLE CUBIERTA DE TECHO METÁLICO
(borde frente vivienda)

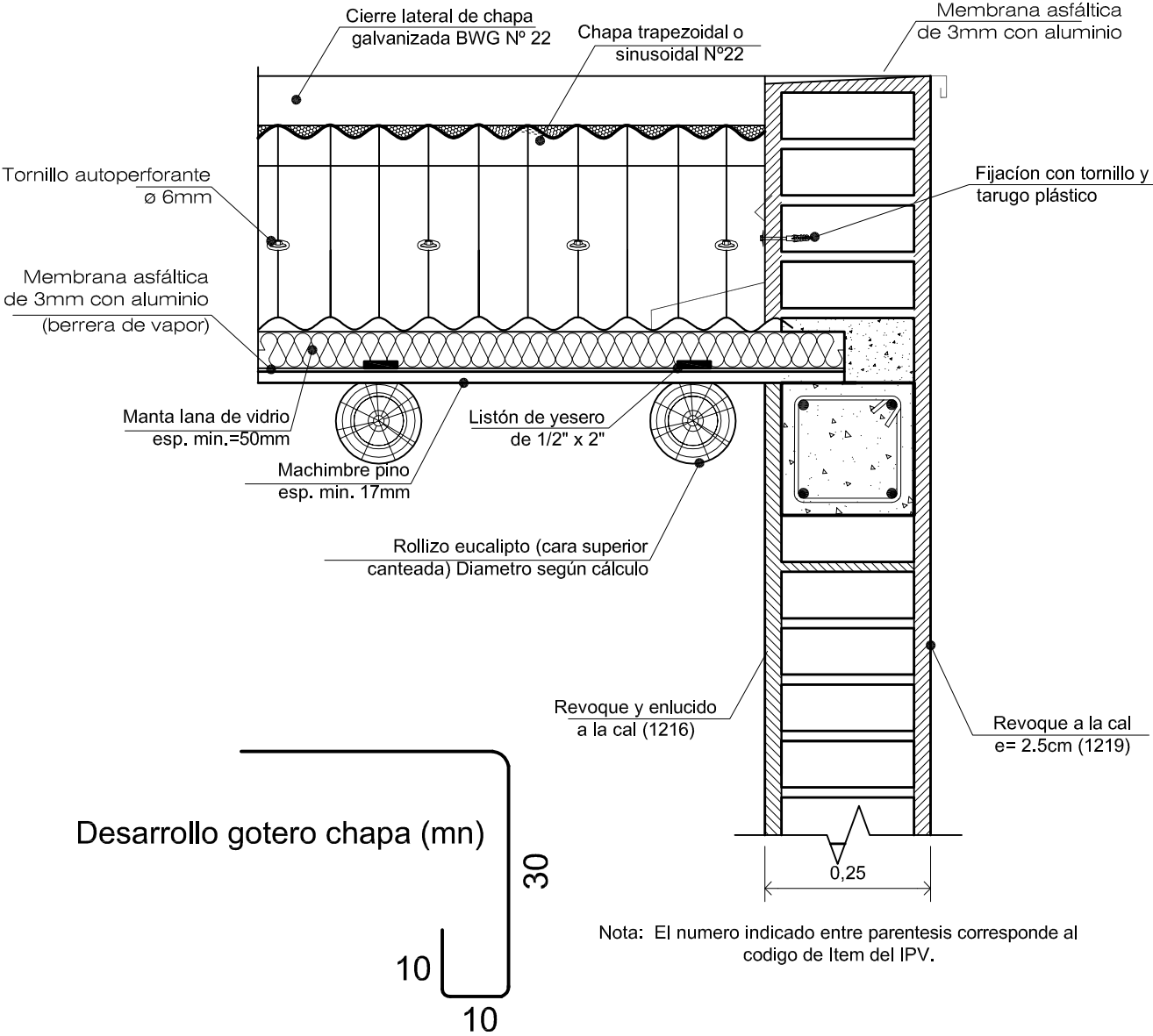

DETALLE ENCUESTRO TECHO PERFILERIA METALICA

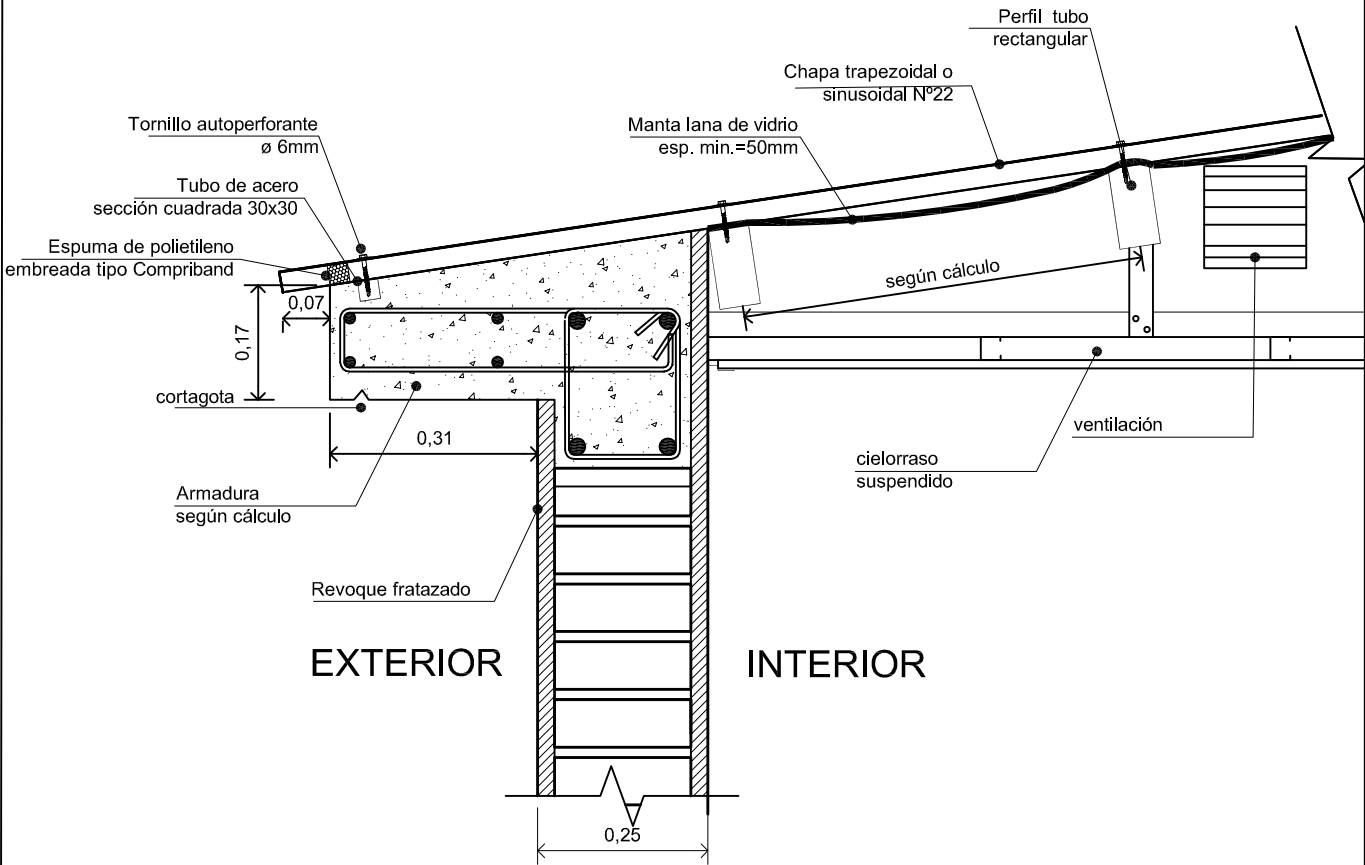

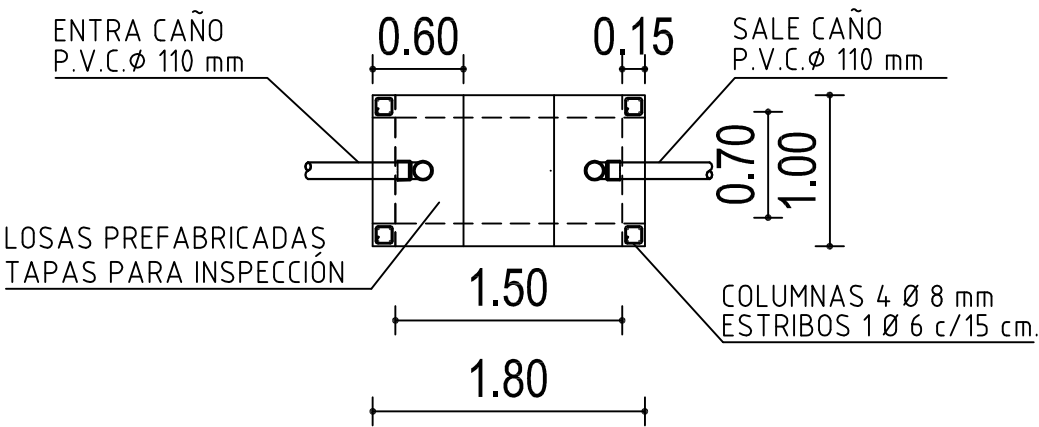

PLANTA

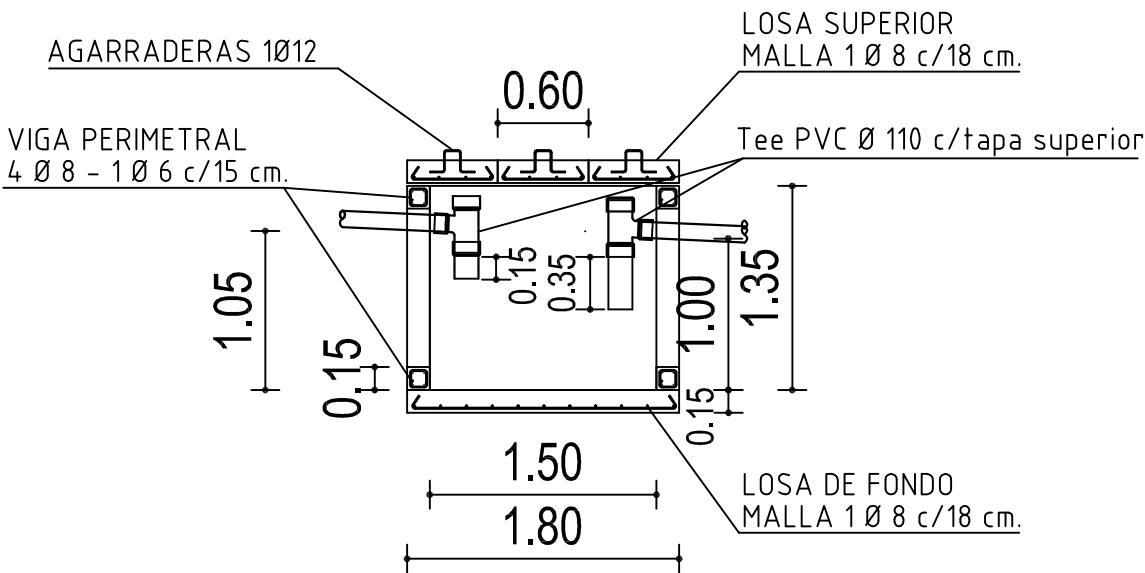

CORTE

INSTITUTO PROVINCIAL DE LA VIVIENDA MINISTERIO DE ECONOMIA, INFRAESTRUCTURA Y ENERGIA GOBIERNO DE MENDOZA				 Instituto Provincial de la Vivienda	
Detalle constructivo: INSTALACION SANITARIA					
GERENCIA DE EVALUACION DE PROYECTOS					
Arquitectura: Arq. Dino Fantozzi	Ingeniería: Ing. Diego Buss	Revisión: Ing. Jorge Pecorari	Aprobación: Instituto Provincial de la Vivienda		
				Actualizado Julio 2016	ESC: 1:10

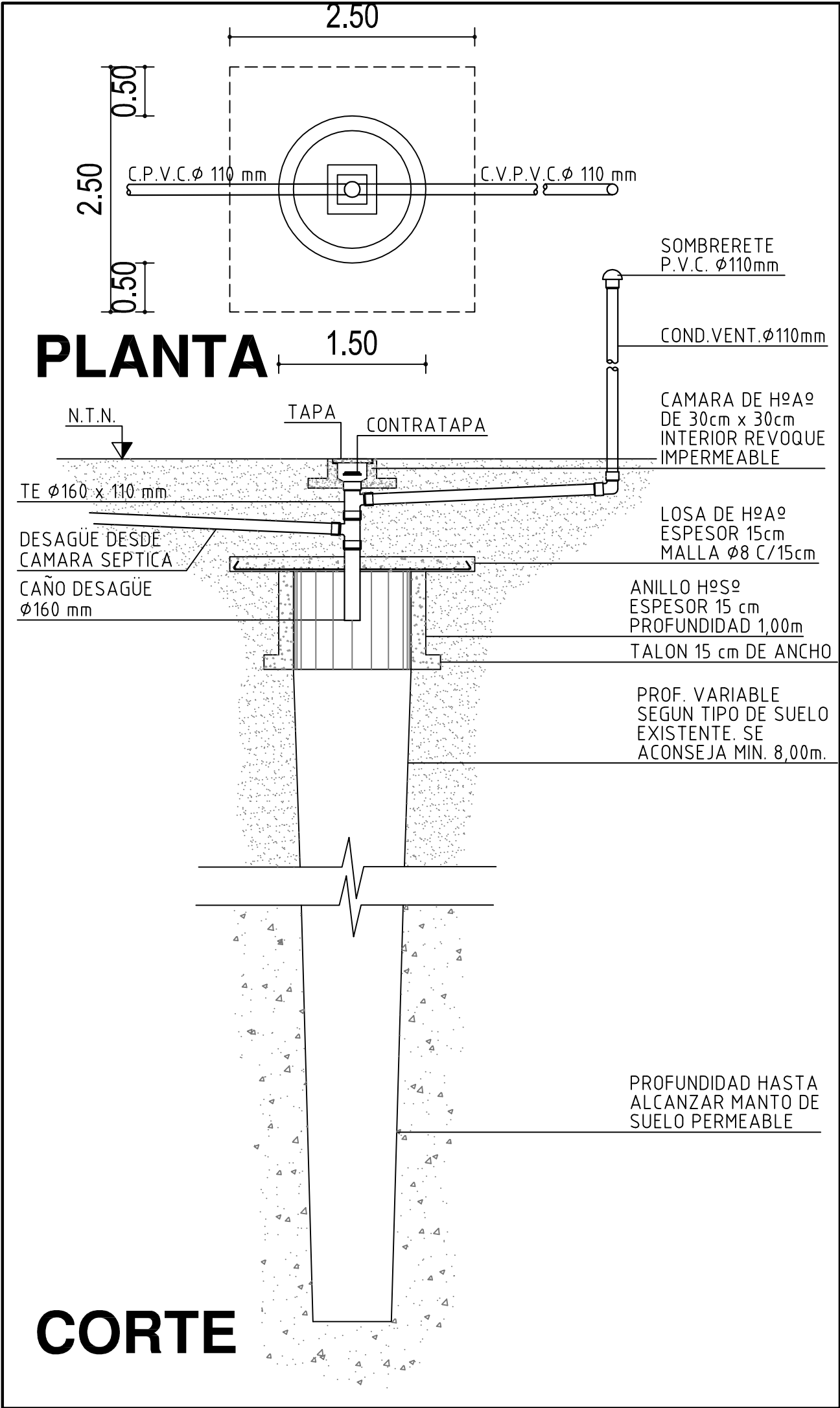

INSTITUTO PROVINCIAL DE LA VIVIENDA MINISTERIO DE ECONOMIA, INFRAESTRUCTURA Y ENERGIA GOBIERNO DE MENDOZA				<div>IPV Instituto Provincial de la Vivienda</div> <div></div>	
Detalle constructivo: INSTALACION SANITARIA					
GERENCIA DE EVALUACION DE PROYECTOS					
Arquitectura: Arq. Dino Fantozzi	Ingeniería: Ing.Diego Buss	Revisión: Ing. Jorge Pecorari	Aprobación: Instituto Provincial de la Vivienda	Actualizado Julio 2016	ESC: 1:10

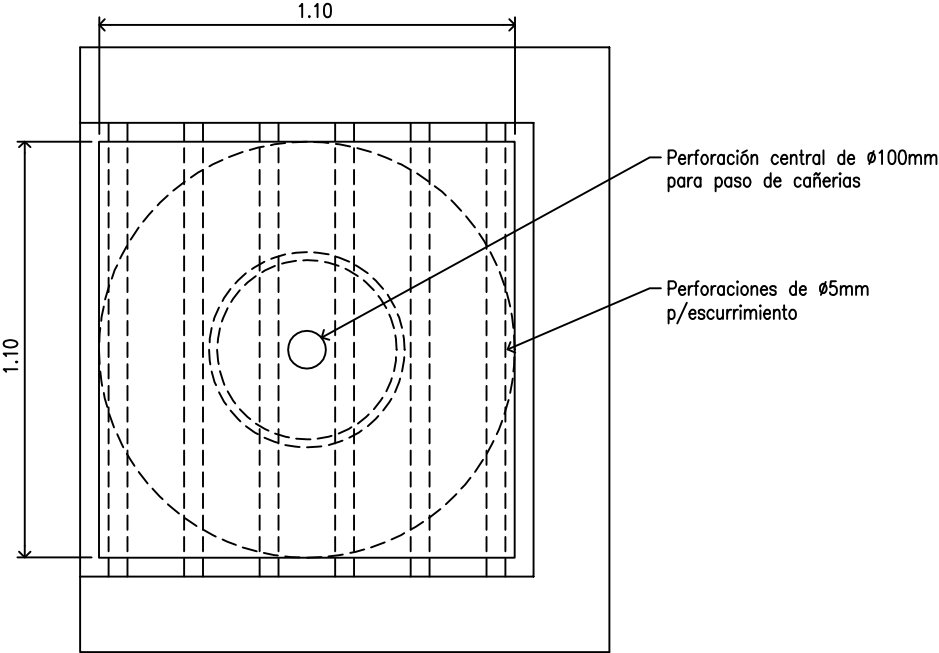
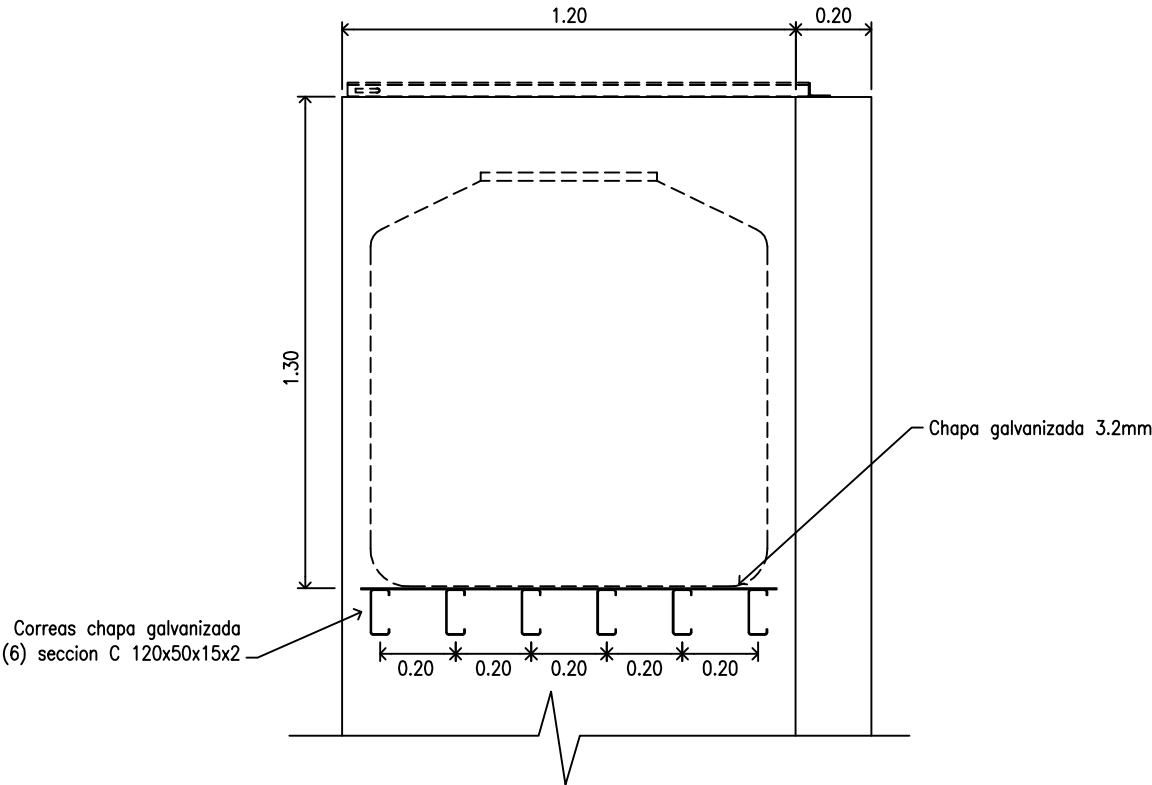

Chapa galvanizada N° 20
remachada a la estructura
metálica c/30cm

bisagra: atornillada
al muro y soldada
o remachada a la
estructura de caño

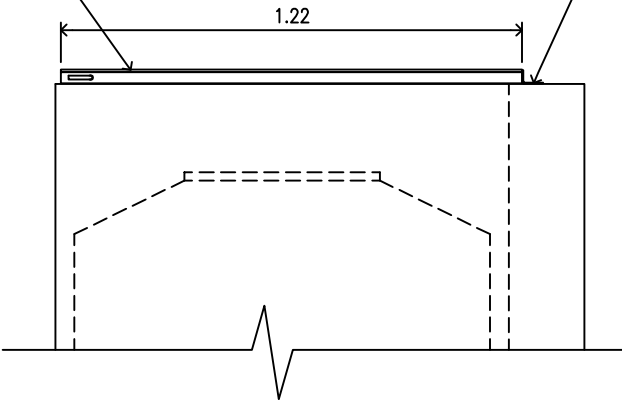

caño estructural
20x30mm
pintado con antioxico
+ esmalte sintético

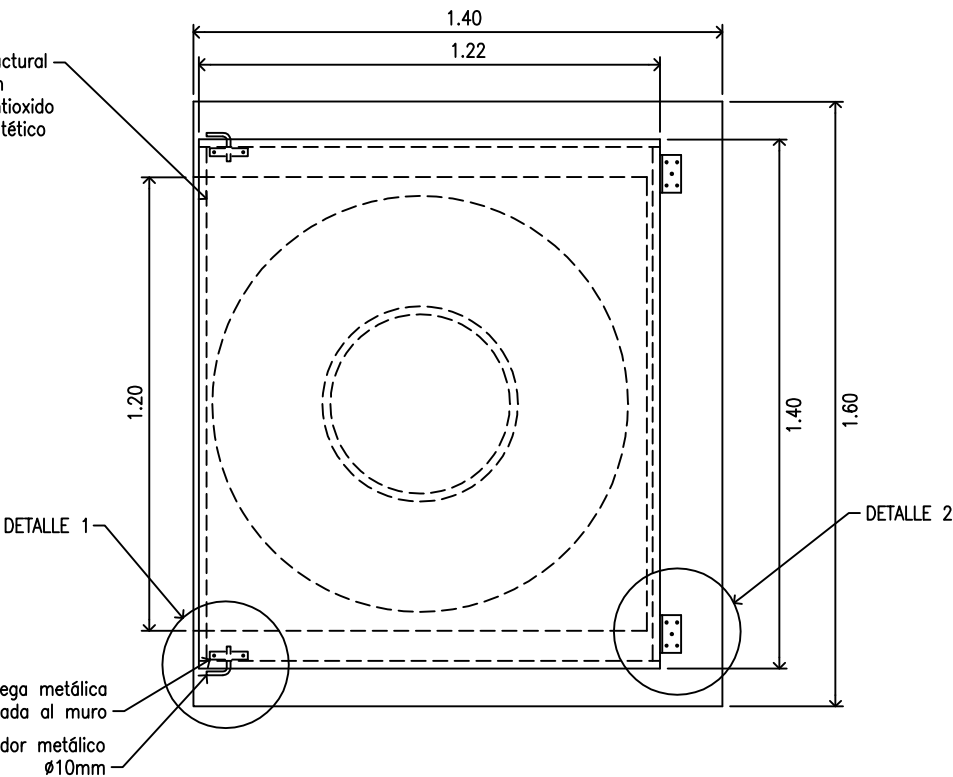

DETALLE 1

DETALLE 2

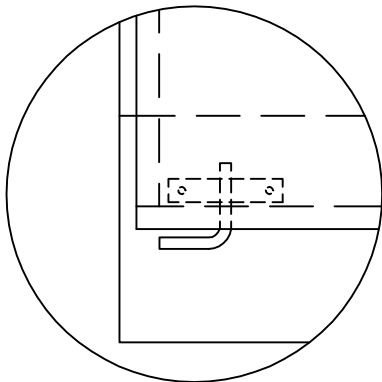

Vista Superior

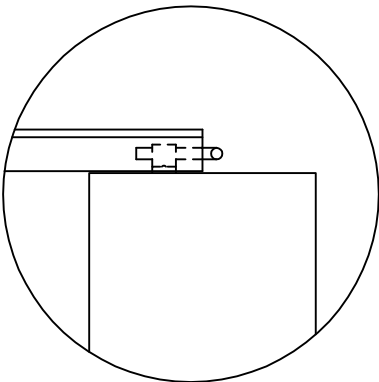

Vista Lateral

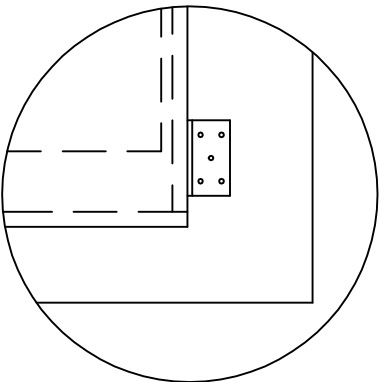

Vista Superior

DETALLE SOLAPE ENTRE CHAPAS

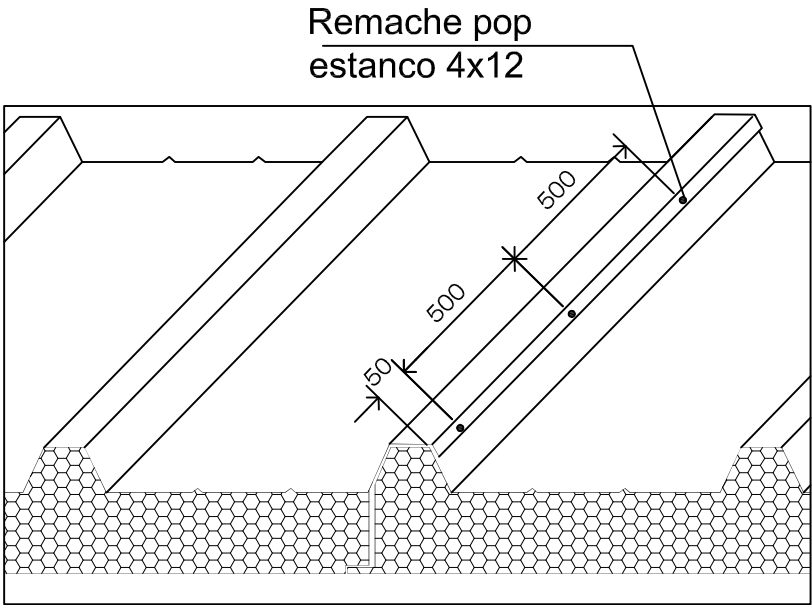

DETALLE CIERRE LATERAL A MURO DE MAMPOSTERÍA

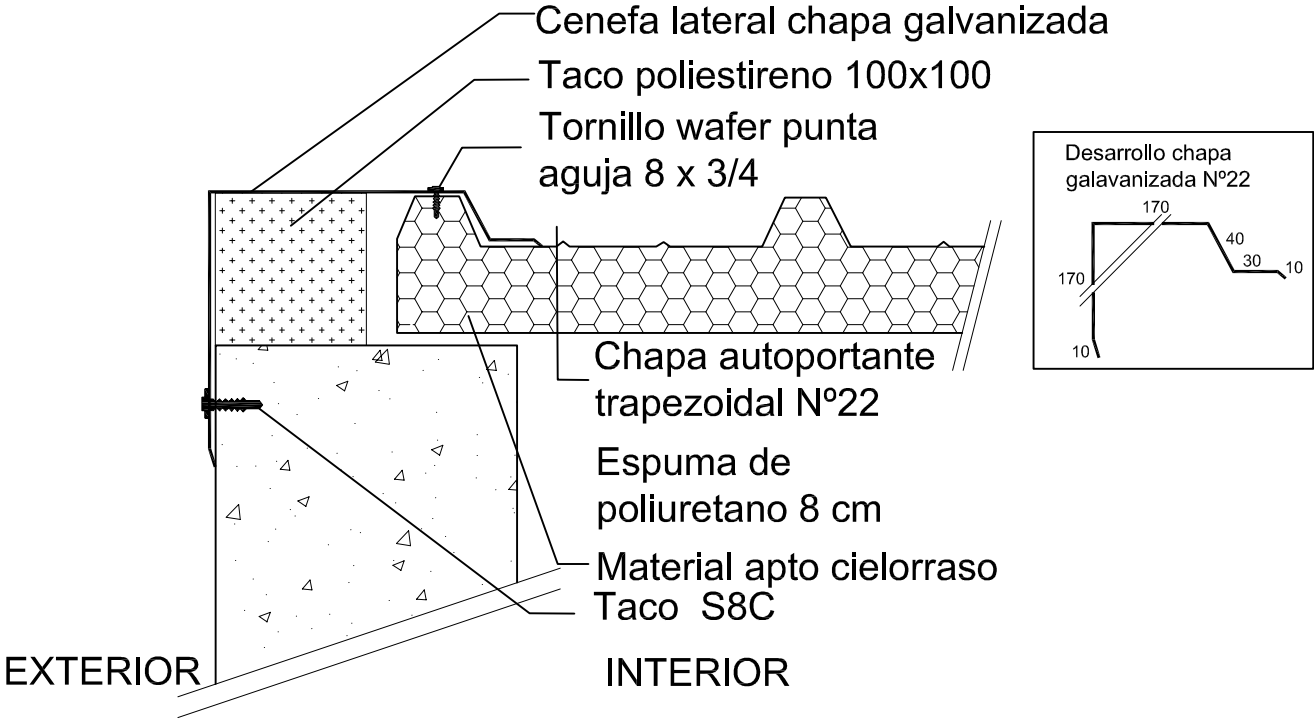

DETALLE TECHO A MURO

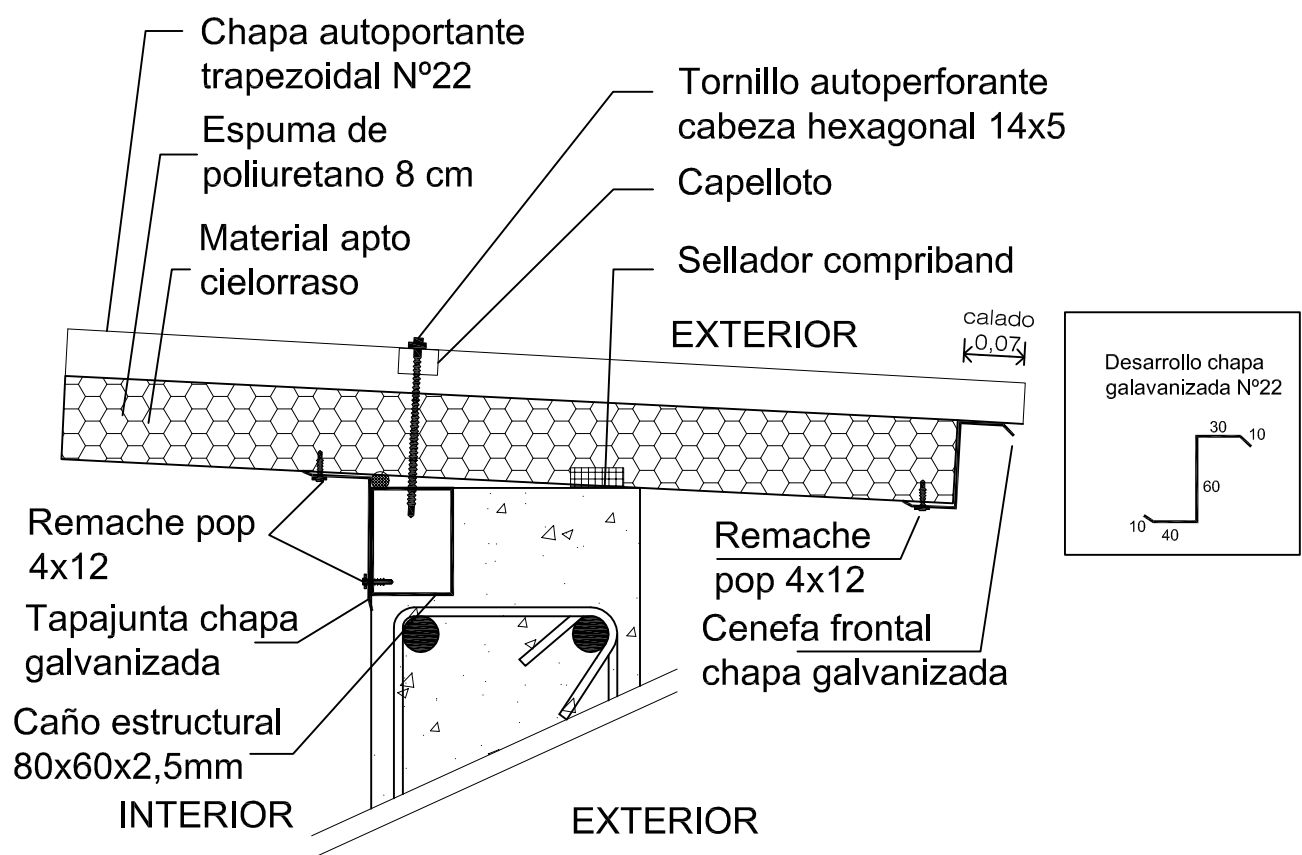

DETALLE CIERRE LATERAL DE ALERO

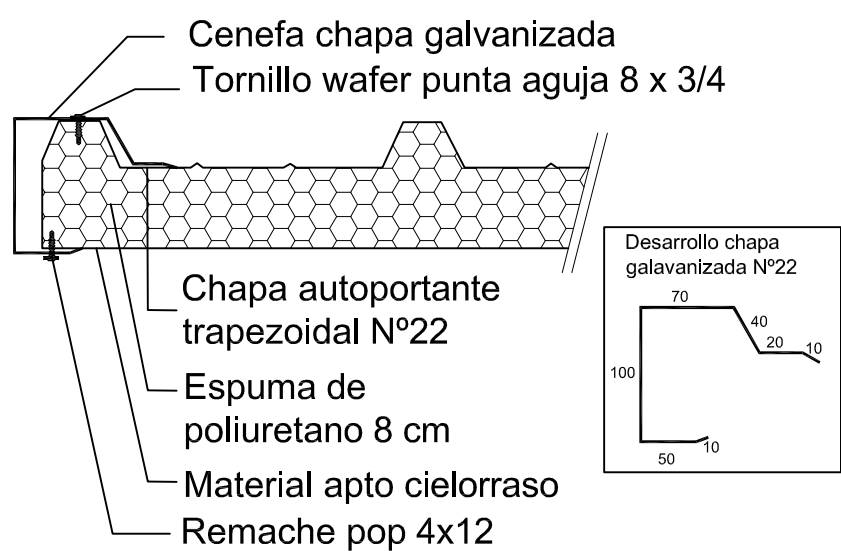

DETALLE BABETA A TANQUE DE AGUA

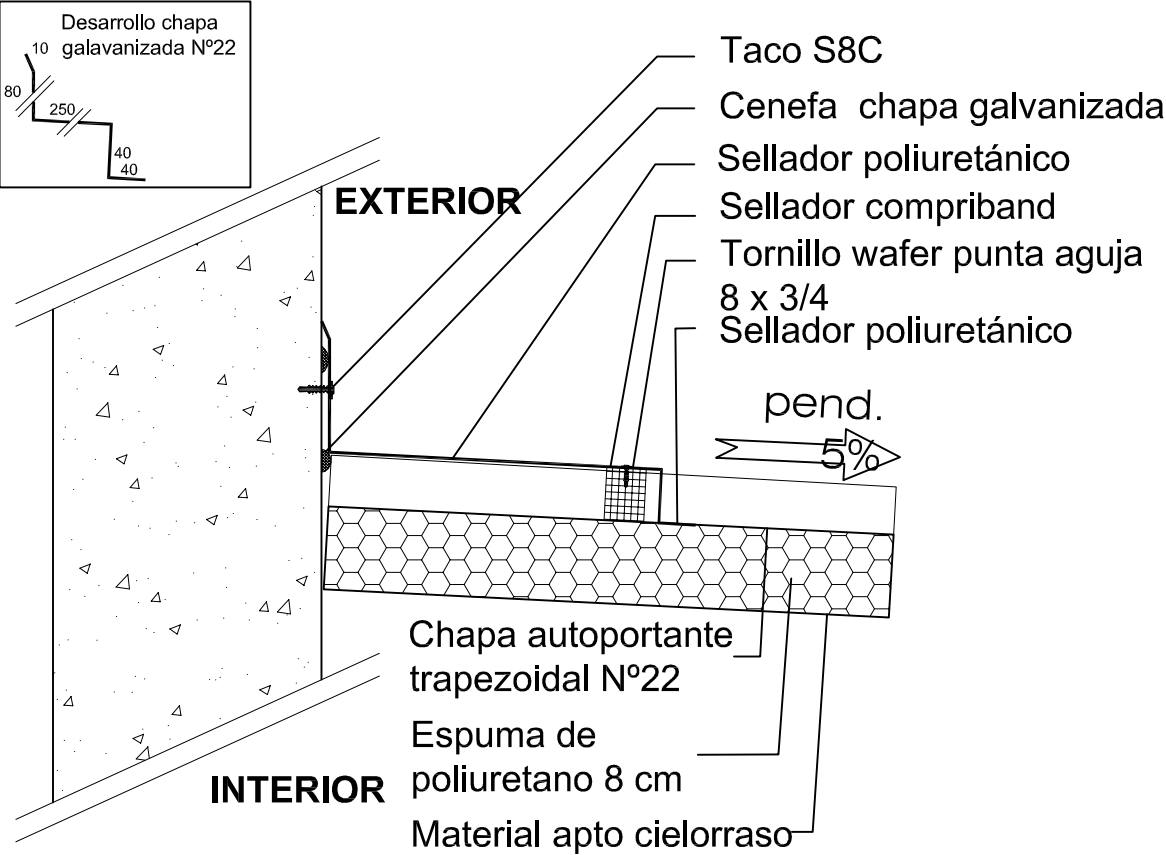

DETALLE CUMBRERA

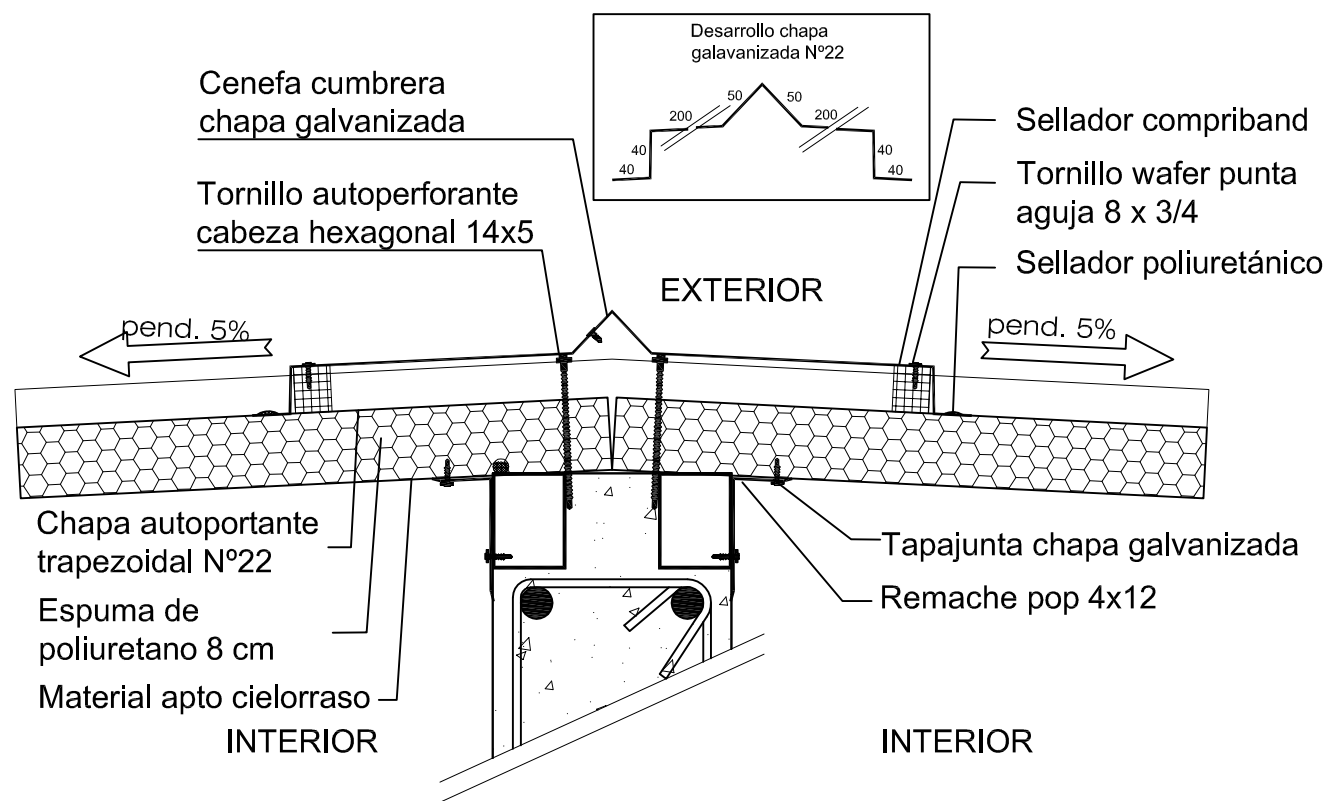

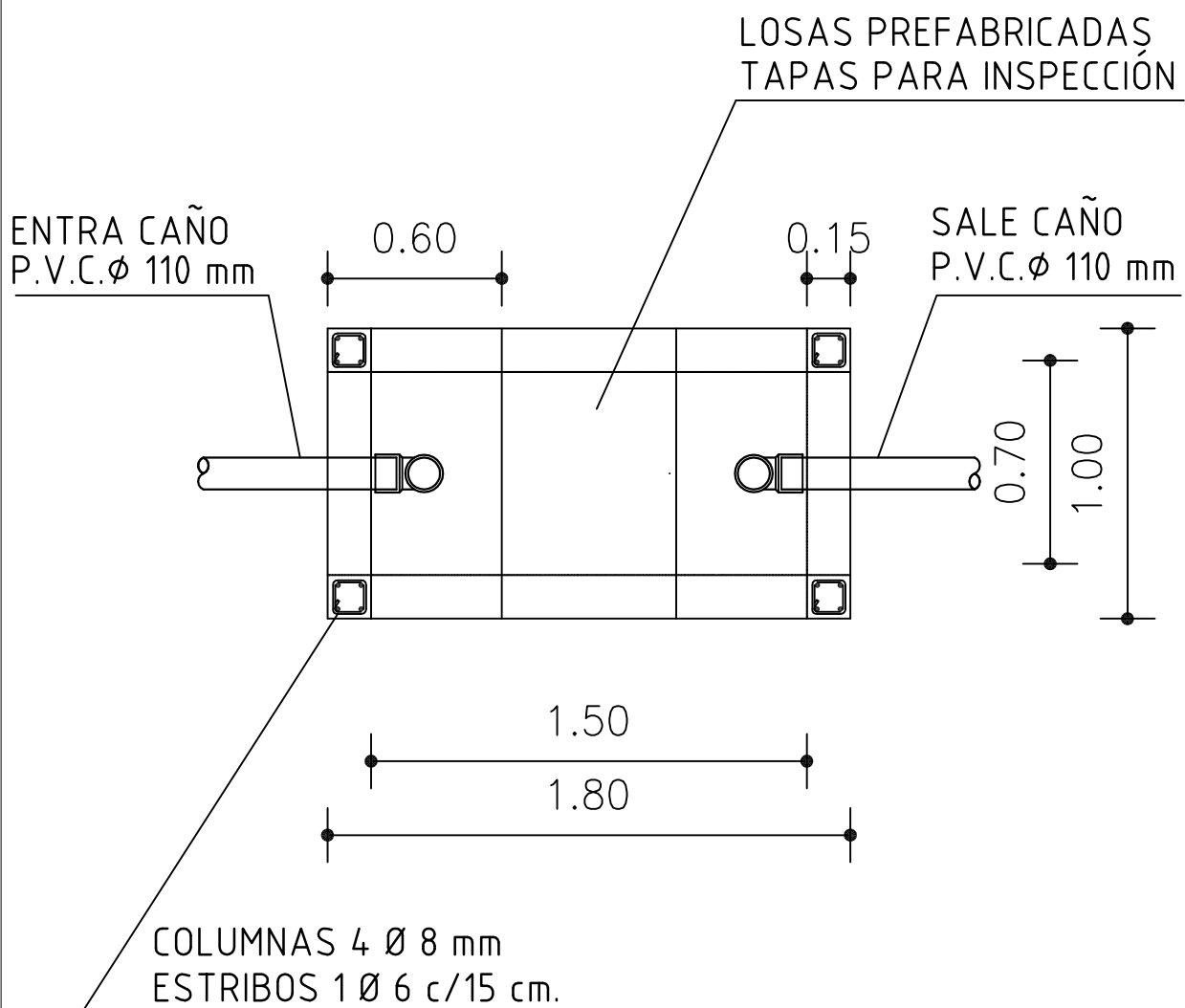

PLANTA

INSTITUTO PROVINCIAL DE LA VIVIENDA
MINISTERIO DE ECONOMIA, INFRAESTRUCTURA Y ENERGIA
GOBIERNO DE MENDOZA

Detalle constructivo: CÁMARA SÉPTICA

GERENCIA DE EVALUACION DE PROYECTOS

Ingeniería:
Ing. Juan Batelli

Revisión:
Ing. Jorge Pecorari

Aprobación:
Instituto Provincial de la Vivienda

IPV
Instituto Provincial
de la Vivienda



Actualizado
Agosto 2018

ESC: 1:5

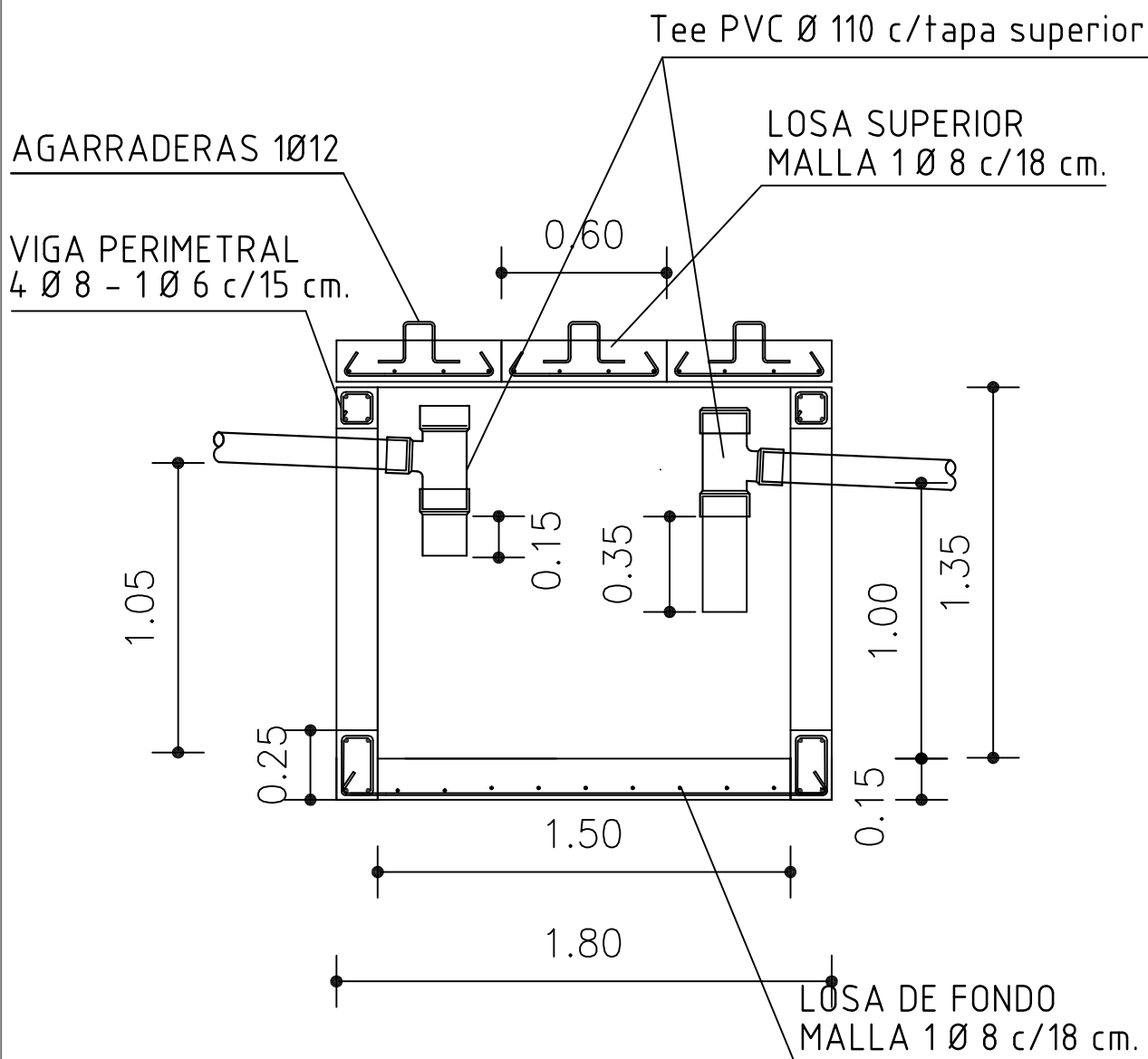

CORTE

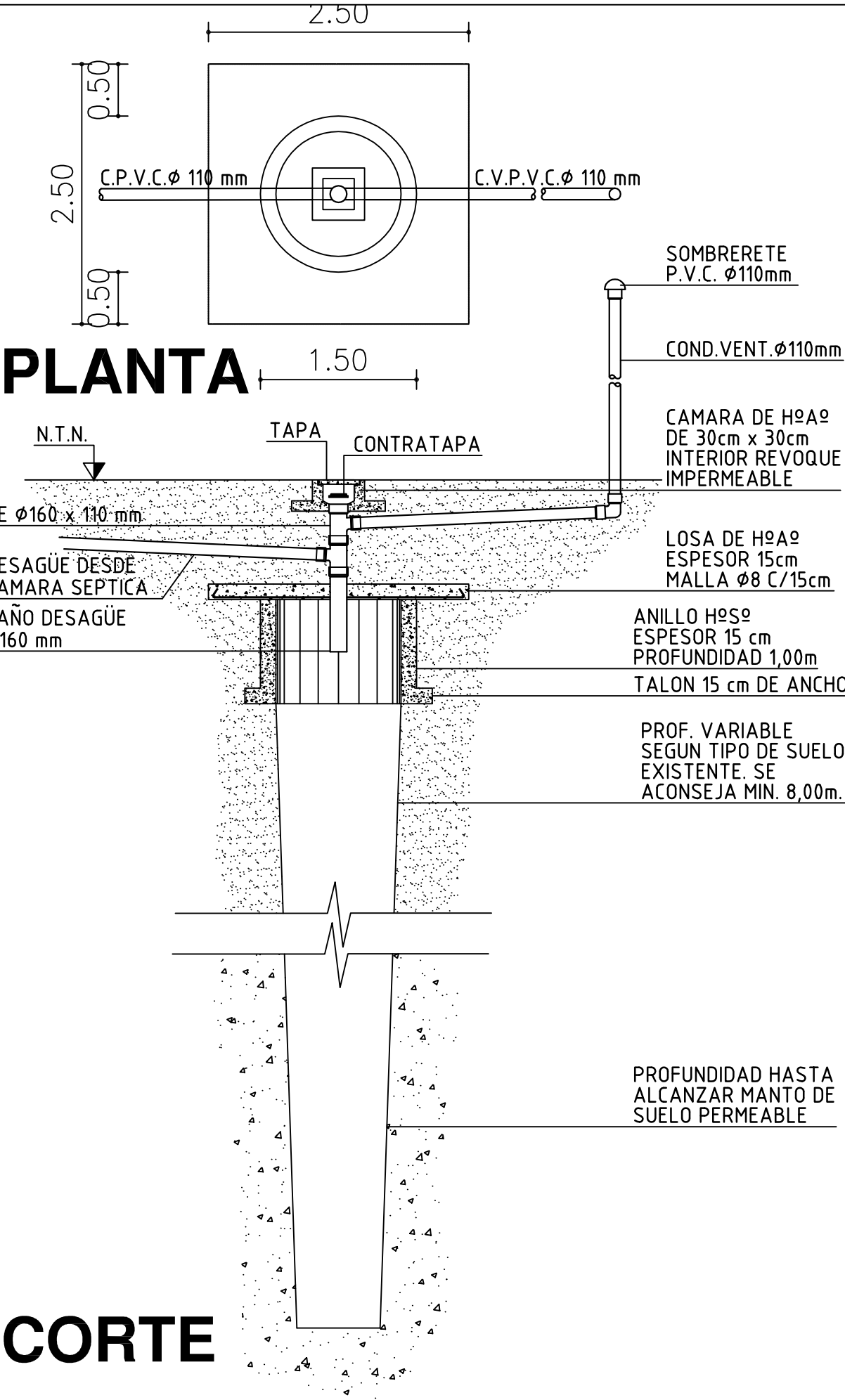

**Cañería PVC Ø 110 mm perforada o ranurada
en sector inferior, (orificios sugerido Ø mín 10 mm)
Lecho de asiento (piedra de rechazo) altura 0,60 m. a 1,00 m
Retapado 0.25 m aridos más finos (ripios)
Ancho de zanja (sugerido) : 0.60 m
El dimensionamiento definitivo debe ser definido por
los resultados del estudio de suelos en cada caso.**

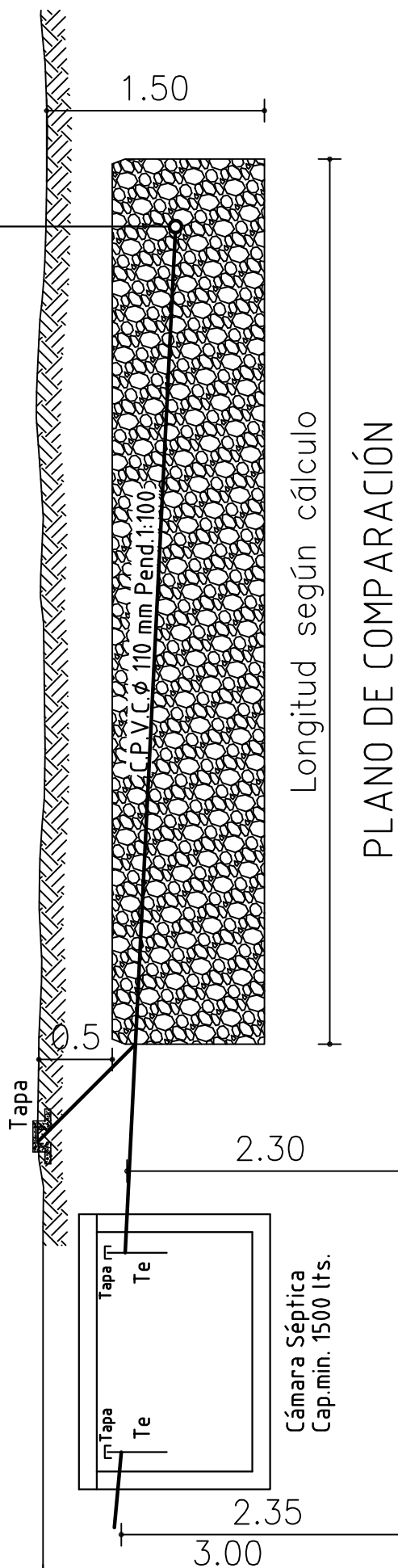

CORTE

Detalle constructivo: LECHO PERCOLADOR

Ingeniería:
Ing. Juan Batelli

Revisión:
Ing. Jorge Pecorari

Aprobación:
Instituto Provincial de la Vivienda

IPV
Instituto Provincial
de la Vivienda



Actualizado
Agosto 2018

ESC: 1:5