

DETALLE DE CONEXION DE PUESTA A TIERRA GENERAL

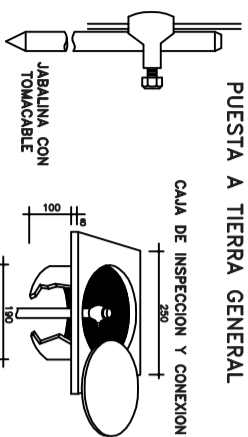

IMPORTANTE
 ESTA INSTALACION SE HARA CON PRODUCTOS MARCA COMERCIAL O CUIDADO SUPERIOR LA JABALINA SERA TERRESTRE DE COBRE CON ALA DE ACERO, MEDIDA 4-11" DE 3/4" O EQUIVALENTE DE DIAMETRO NOMINAL Y 2000 mm DE LARGO.
 EL TOMACABLE TIPO "X" ES DE FABRICACION CON BAJOS RIESGOS DE RENDIR MALO DE O EQUIVALENTE. TODA LA EJECUCION DEL SISTEMA DE PUESTA A TIERRA DE LA INSTALACION ELECTRONICA SE EJECUTARA SEGUN LO INDICADO POR LA NORMA IEC 2281.

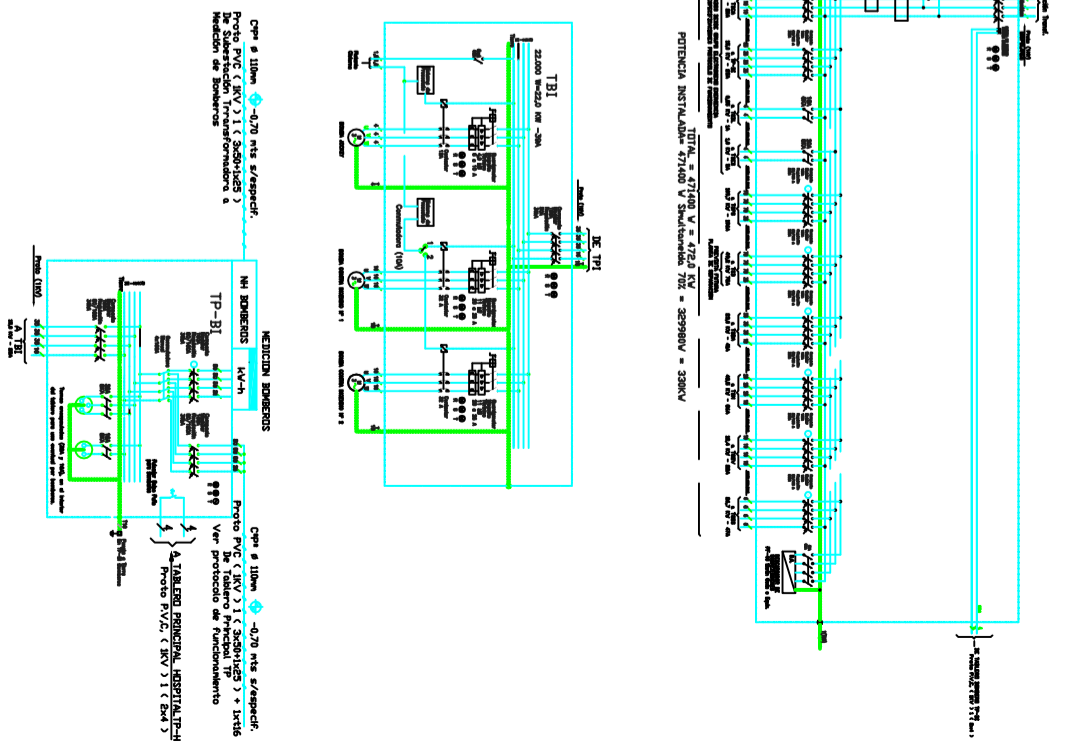
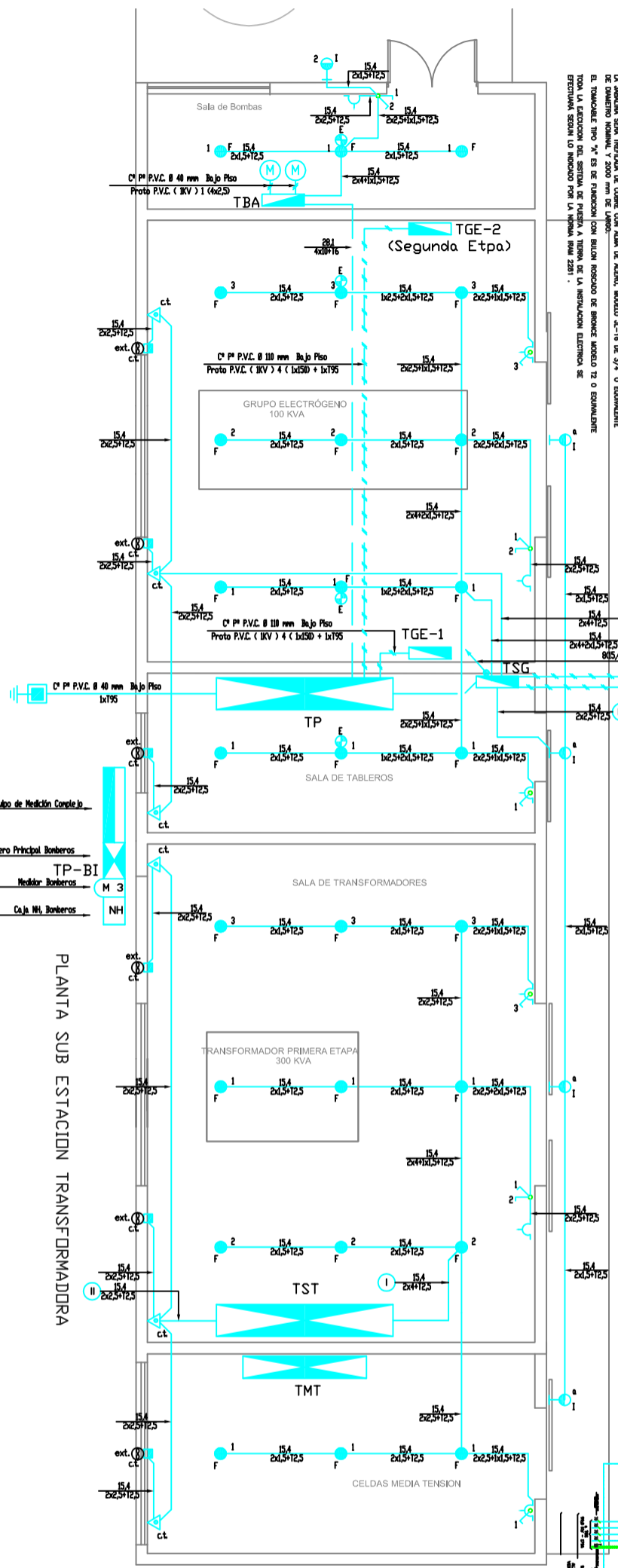
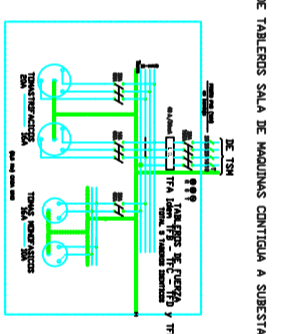
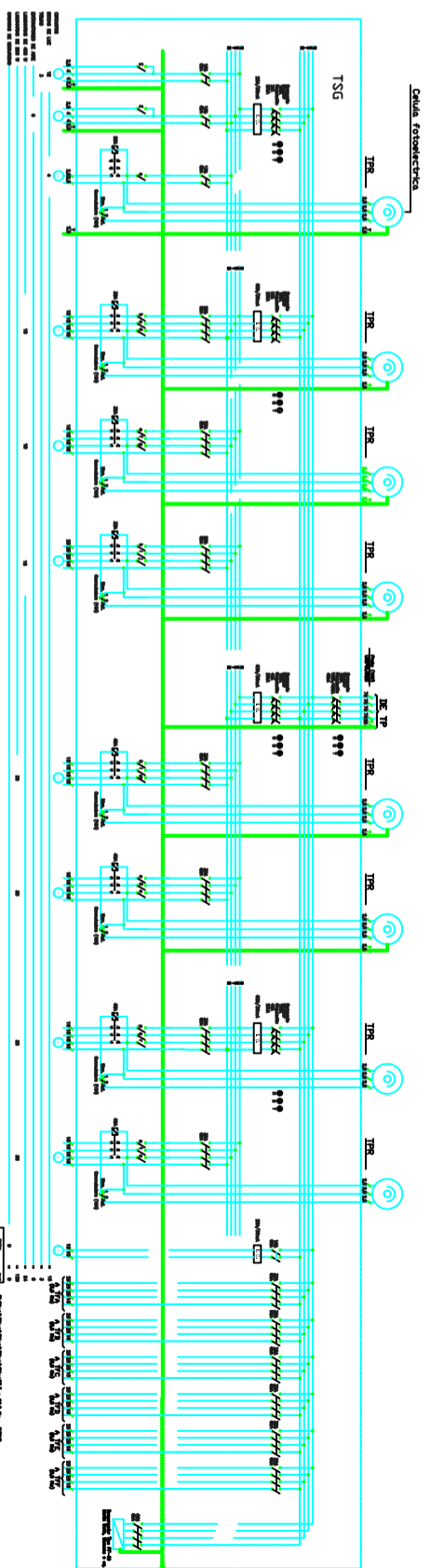

PROYECTO DE GESTIÓN INTEGRAL DE RESIDUOS SÓLIDOS URBANOS (PGIRSU) Zona Metropolitana Mendoza

Título: Instalación Eléctrica - Subestación Transformadora

Fecha: Junio 2017

Escala: 1:100 y 1:200

Página Nº

SET-05