



**MENDOZA GOBIERNO**

# Letras del Tesoro Serie I

por hasta AR\$ 500.000.000 (ampliable)

Autorizado por Ley N° 8706, Resolución Nro. 83 de la Secretaria de Hacienda de la Nación y la Comunicación "A" 7090 del Banco Central de la República Argentina

**INFORMACIÓN PARA EL INVERSOR**

MINISTERIO DE HACIENDA  
SUBSECRETARÍA DE FINANZAS  
Septiembre de 2020

---

## **CONTACTOS**

Víctor Fayad: [vfayad@mendoza.gov.ar](mailto:vfayad@mendoza.gov.ar).

Natalia Bruno: [nbruno@mendoza.gov.ar](mailto:nbruno@mendoza.gov.ar)

Septiembre de 2020



**I. Detalle de la Licitación (provisorio – a confirmar al momento de la licitación)**

**Letras del Tesoro de la Provincia de Mendoza en Pesos Cupón Variable (BADLAR + MARGEN) a 181 días:**

**Fecha de Licitación:** 17 de Septiembre de 2020 (10hs a 16hs).

**Fecha de Emisión y Liquidación:** 22 de Septiembre de 2020.

**Fecha de Vencimiento:** 22 de Marzo de 2021.

**Licitación:** Se licitará MARGEN por sobre la BADLAR.

**Importe a ser colocado:** V.N. por hasta AR\$ 500.000.000 (ampliable)

**Fraccionamiento Mínimo:** V.N. \$ 1.

**Forma de Liquidación:** A través del Sistema de Liquidación del Mercado Abierto Electrónico (MAECLEAR).

**Amortización:** Total al vencimiento.

**Intereses:** Cuota única al vencimiento sobre valor nominal. Promedio aritmético simple de la Tasa Badlar para Bancos Privados (para montos mayores a \$1.000.000 y plazos de 30 a 35 días) para el período comprendido entre los 10 días hábiles anteriores al inicio del período de intereses, inclusive y hasta los 10 días hábiles anteriores al vencimiento del cupón de interés, no inclusive.

**Intereses compensatorio:** En la fecha de vencimiento, la Provincia pagará en concepto de intereses compensatorios adicionales la suma de pesos que resulte de restar:

i) el interés sobre valor nominal que resulte de adicionar la variación entre el CER Inicial y el CER Final más una tasa nominal anual del 2%. Esta variación se calculará por cada uno de valor nominal emitido de la siguiente manera:

$(\text{CER Final}/\text{CER Inicial})-1$

MENOS,

(ii) el interés sobre el valor nominal a ser pagados por la Provincia conforme la tasa variable y el MARGEN a licitar. En caso de que el resultado de esa resta sea negativo, no se pagará interés compensatorio adicional.

“CER Inicial” significa el Coeficiente de Estabilización de Referencia (CER) referido en el artículo 4º del Decreto N° 214/02, informado por el BCRA, correspondiente al día 10 de septiembre de 2020 (22,8194).

“CER Final” significa el Coeficiente de Estabilización de Referencia (CER) referido en el artículo 4º del Decreto N° 214/02, informado por el BCRA, correspondiente al quinto día hábil anterior al vencimiento.

**Garantía:** La Provincia instruirá en forma irrevocable a su Agente Financiero, Banco de la Nación Argentina, para que, en caso de que el pago de los servicios de la Serie 1 de Letras no hubiere

Septiembre de 2020



vido realizado por la Provincia a la fecha de su vencimiento, y ello fuere comunicado al Banco por Caja de Valores S.A., proceda a transferir a esta última, de los fondos existentes en la cuenta recaudadora de la Provincia abierta en dicho Banco, los importes necesarios para la cancelación de los servicios respectivos.

**Calificación de Riesgo:** C (arg) de FIX SCR

**Comisiones a 3º:** La comisión será del 0,25% sobre el monto adjudicado a terceros y se pagará en la fecha de la liquidación de las operaciones

**Tramos y adjudicación:** Tramo único. Si como resultado del prorrateo bajo el procedimiento de adjudicación, el valor nominal a adjudicar a un oferente bajo su respectiva orden de suscripción contuviera decimales por debajo de los \$ 0,50, los mismos serán suprimidos a efectos de redondear el valor nominal a adjudicar. Contrariamente, si contuviera decimales iguales o por encima de \$ 0,50, los mismos serán ponderados hacia arriba, otorgando a dichos decimales el valor nominal de Pesos uno (\$ 1) a adjudicar

## II. Esquema ahorro-inversión-financiamiento

**Gráfico 1:** Esquema ahorro-inversión-financiamiento trimestral\*, en millones de pesos corrientes.

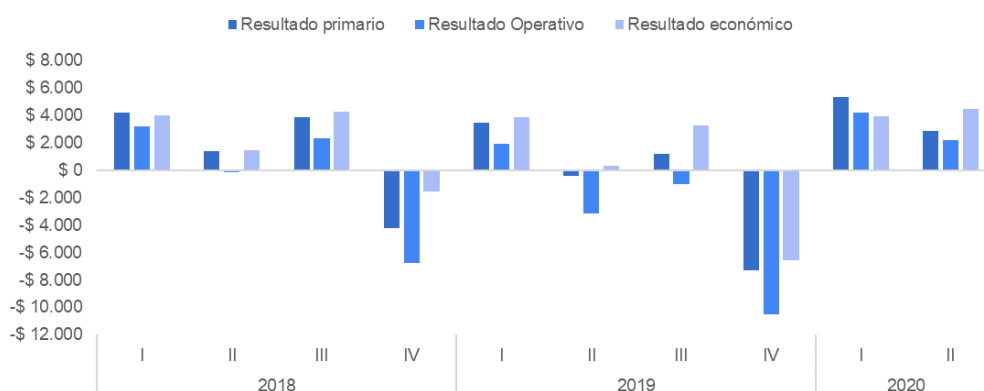

Fuente: Ministerio de Hacienda de la provincia de Mendoza.

**Gráfico 2:** Variación interanual del presupuesto en términos reales. Acumulado Enero a agosto de 2020 versus enero a agosto 2019.

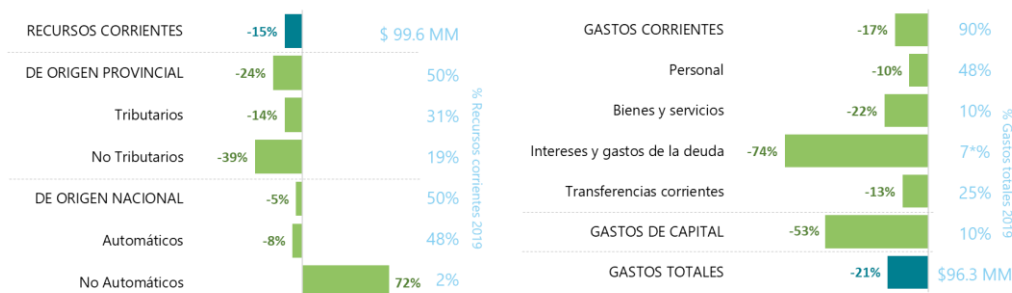

Nota aclaratoria: no incluye el cupón impago mayo PMY24

Fuente: Ministerio de Hacienda de la provincia de Mendoza

Septiembre de 2020



**Tabla 1:** Esquema ahorro-inversión-financiamiento anual, incluyendo presupuesto 2020. Millones de pesos corrientes.

Concepto	2018	2019	Presupuesto 2020
<b>I. Recursos Corrientes</b>	91.149,5	130.831,5	175.134,4
<b>De Origen Provincial</b>	46.360,4	66.910,1	83.963,3
<b>Tributarios</b>	28.825,5	39.180,8	57.052,0
Ingresos Brutos	21.787,6	30.524,4	44.450,5
Automotor	2.192,0	2.935,3	4.209,1
Inmobiliario	1.303,4	1.658,2	2.432,0
Sellos y Tasas de Justicia	3.455,2	3.895,2	5.650,0
Otros Tributarios	87,3	167,8	309,5
<b>No Tributarios</b>	17.534,9	27.729,3	26.911,3
Regalías	6.337,2	7.938,7	10.375,3
Tasas Retributivas de Servicios	1.568,0	2.076,6	3.016,9
Remesas del Instituto de Juegos y Casino	199,7	257,1	399,8
Otros no Tributarios	9.430,1	17.456,9	13.119,2
<b>De Origen Nacional</b>	44.789,1	63.921,4	91.171,0
Coparticipación Federal + Financ. Educativo	33.641,5	49.889,4	73.095,2
Regímenes Especiales Nacionales s/Financ. Educativo	7.056,6	10.431,0	15.082,3
Ley 25.053 Fdo. Nac. de Incentivo Docente	968,2	1.034,7	1.167,6
Coparticipación Vial	282,1	379,0	550,6
Aportes no Reintegrables	2.840,7	2.187,3	1.275,2
<b>II. Erogaciones Corrientes</b>	82.881,1	129.870,1	173.104,9
Personal	43.650,6	68.494,0	95.281,3
Locaciones de Servicio	345,1	454,7	620,0
Bienes Corrientes	2.765,7	4.352,4	5.866,1
Otros Servicios	7.595,1	11.312,0	15.988,9
Intereses y Gastos de la Deuda	6.673,5	9.656,7	8.163,8
<b>Transferencias a Municipios y Otros</b>	21.840,7	35.588,6	47.170,0
Municipios	13.988,1	19.651,4	28.386,2
Otras Transferencias	7.852,6	15.937,2	18.783,8
Otras Erogaciones Corrientes	10,4	11,6	14.400,0
<b>III. Resultado Económico (I-II)</b>	8.268,4	961,5	2.029,5
Remesas ATM	542,3	799,1	1.042,7
Remesas EMT-IPV (Personal RG)	302,7	558,7	783,7
<b>IV. Resultado Económico Neto Remesas a Otros Organismos</b>	7.423,4	-396,3	203,1
<b>V. Recursos de Capital</b>	1.290,8	1.557,6	6.355,4
Reembolsos de Obras Públicas	0,0	0,0	0,0
Reembolsos de Prestamos	58,5	180,8	702,3
<b>Otros Recursos de Capital</b>	1.232,3	1.376,8	5.653,0
Resto Otros Recursos de Capital	1.232,3	1.376,8	5.653,0
<b>VI. Erogaciones de Capital</b>	10.065,0	13.897,6	16.463,0
Bienes de Capital	748,9	1.447,3	1.269,1
Trabajos Públicos	5.592,1	9.516,4	7.380,3
<b>Transferencias para financiar Erogaciones de Capital</b>	2.618,1	2.078,5	1.867,6
al Sector Público+Remesas al IPV	2.618,1	2.078,5	1.867,5
al Sector Privado	0,0	0,0	0,0
<b>Inversión Financiera</b>	1.106,0	855,5	5.946,1
Prestamos	686,9	431,4	63,0
Compra de Acciones, Títulos, Valores, Otros	419,1	424,0	5.883,1
Otros	0,0	0,0	0,0
<b>VII. Ingresos Totales (I+IV)</b>	92.440,3	132.389,1	181.489,8
<b>VIII. Egresos Totales (II+V+VI+VII)</b>	93.791,0	145.125,5	191.394,3
<b>IX. Resultado Operativo (VIII-IX)</b>	-1.350,7	-12.736,4	-9.904,5
Amortización de la Deuda Consolidada	3.629,5	1.929,9	6.467,0
<b>Resultado Operativo - Amortización de la D Consolidada</b>	-4.980,2	-14.666,2	-16.371,5

## Programa de emisión de letras para la provincia de Mendoza

Septiembre de 2020



Tabla 2: Esquema ahorro-inversión-financiamiento trimestral\*. Millones de pesos corrientes.

Concepto	2019				2020		
	I	II	III	IV	I	II	Jul-Ago
<b>I. Recursos Corrientes</b>	25130,8	31830,0	35801,0	38071,1	34993,8	39098,7	25532,2
<b>De Origen Provincial</b>	12473,6	16463,8	17368,5	20614,5	17123,4	17108,9	10222,3
<b>Tributarios</b>	8502,4	9329,9	10274,6	11074,1	12142,6	10523,3	7945,4
Ingresos Brutos	6146,1	7103,9	8107,2	9167,2	8916,6	8038,4	6126,0
Automotor	1051,7	757,2	677,9	448,6	1652,1	958,1	684,7
Inmobiliario	508,7	477,7	362,5	309,2	499,2	728,6	287,8
Sellos y Tasas de Justicia	776,6	965,9	1071,5	1081,3	1002,6	754,3	810,0
Otros Tributarios	19,3	25,3	55,5	67,7	72,2	43,8	36,9
<b>No Tributarios</b>	3971,2	7133,9	7094,0	9540,5	4980,8	6585,6	2277,0
Regalias	1625,8	2094,2	2200,4	2018,3	2392,7	1472,9	1232,0
Tasas Retributivas de Servicios	470,0	493,6	545,1	568,0	594,0	474,9	442,9
Remesas del Instituto de Juegos y Casino	46,0	57,5	93,5	63,8	89,0	0,0	0,0
Otros no Tributarios	1829,5	4488,6	4255,0	6890,4	1905,1	4637,8	602,0
<b>De Origen Nacional</b>	12657,1	15366,2	18432,4	17456,5	17870,5	21989,8	15309,9
Coparticipación Federal + Financ. Educativo	9881,5	11793,4	14509,9	13704,5	14423,4	15489,8	12155,0
Regímenes Especiales Nacionales s/Financ. Educativo	1808,5	2813,6	2996,9	2802,3	2471,3	3388,6	2331,1
Ley 25.053 Fdo. Nac. de Incentivo Docente	260,6	259,0	253,2	262,0	263,4	486,6	155,6
Coparticipación Vial	83,1	83,3	100,5	112,1	109,8	84,6	49,3
Aportes no Reintegrables	623,4	416,8	571,9	575,7	602,5	2540,2	618,8
<b>II. Erogaciones Corrientes</b>	21230,0	31472,8	32493,0	44661,5	31023,6	34622,3	23998,6
Personal	12545,3	16376,5	16926,3	22647,5	19242,6	19909,8	13314,3
Locaciones de Servicio	98,1	110,2	118,0	128,4	111,1	114,2	86,4
Bienes Corrientes	391,8	1010,3	1137,5	1814,3	843,5	1325,8	938,0
Otros Servicios	1254,4	2762,7	2798,0	4502,3	1424,8	2601,5	1876,1
Intereses y Gastos de la Deuda	1549,0	2682,0	2191,0	3212,6	1164,6	664,9	467,1
<b>Transferencias a Municipios y Otros</b>	5388,5	8528,3	9319,3	12353,4	8234,0	10002,0	7314,3
Municipios	3031,9	4616,1	5259,8	6743,7	4155,4	5833,1	4328,5
Otras Transferencias	2356,7	3912,2	4059,5	5609,7	4078,7	4168,9	2985,8
Otras Erogaciones Corrientes	2,9	2,9	2,9	2,9	3,0	4,1	2,4
<b>III. Resultado Económico (I-II)</b>	3900,8	357,2	3307,9	-6590,4	3970,2	4476,4	1533,6
<b>IV. Recursos de Capital</b>	77,4	156,9	608,2	715,1	952,8	1500,2	1542,2
Reembolsos de Obras Públicas	0,0	0,0	0,0	0,0	0,0	0,0	0,0
Reembolsos de Prestamos	22,1	9,8	8,7	140,2	7,6	44,5	7,9
<b>Otros Recursos de Capital</b>	55,3	147,1	599,5	574,9	945,2	1455,7	1534,2
Venta de Acciones	0,0	0,0	0,0	0,0	0,0	0,0	0,0
Fondo Residual	9,3	8,0	0,8	14,4	0,8	14,0	0,4
Resto Otros Recursos de Capital	46,0	139,1	598,8	560,5	944,4	1441,8	1533,8
<b>V. Erogaciones de Capital</b>	1873,3	3265,4	4538,5	4168,0	456,6	3469,4	1884,3
Bienes de Capital	54,2	266,0	624,4	503,3	18,5	102,6	50,2
Trabajos Públicos	1541,9	2167,9	2756,3	2970,2	410,3	630,5	252,2
<b>Transferencias para financiar Erogaciones de Capital</b>	65,9	451,5	1012,8	575,6	9,3	276,3	161,2
al Sector Público+Remesas al IPV	65,9	451,5	1012,8	575,6	9,3	276,2	161,2
al Sector Privado	0,0	0,0	0,0	0,0	0,0	0,0	0,0
<b>Inversión Financiera</b>	211,3	380,1	145,1	119,0	18,5	2460,0	1420,8
Prestamos	10,0	370,7	37,0	13,8	14,4	15,0	5,0
Compra de Acciones, Títulos, Valores, Otros	201,3	9,4	108,1	105,3	4,1	2445,1	1415,8
Otros	0,0	0,0	0,0	0,0	0,0	0,0	0,0
<b>VI. Remesas ATM</b>	125,5	169,7	197,1	316,9	166,0	183,6	158,0
<b>VII. Remesas EMT</b>	61,8	195,2	170,1	172,1	84,8	116,0	99,0
<b>VIII. Ingresos Totales (I+IV)</b>	25208,2	31986,9	36409,2	38786,1	35946,6	40598,9	27074,4
<b>IX. Egresos Totales (II+V+VI+VII)</b>	23290,6	35103,1	37398,7	49318,4	31731,0	38391,3	26139,9
<b>X. Resultado Operativo (VIII-IX)</b>	1917,6	-3116,2	-989,5	-10532,3	4215,6	2207,6	934,5

\*Nota: el dato del tercer trimestre del 2020 incluye resultados de julio y agosto únicamente, y son datos provisorios. No se incluye pago de cupón del bono PMY24 en mayo.

Programa de emisión de letras para la provincia de Mendoza

Septiembre de 2020



**Tabla 3:** Stock de la deuda con apertura en Pesos, UVA y dólares. En millones.

Acreedor/Creditor	ID	2018			2019			2020 <sup>(2)</sup>		
		Pesos <sup>(1)</sup>	USD	UVA	Pesos <sup>(1)</sup>	USD	UVA	Pesos <sup>(1)</sup>	USD	UVA
<b>Gobierno Federal</b>		<b>8.129,61</b>	-	-	<b>12.928,65</b>	-	-	<b>14.838,71</b>	-	-
Refinanciación 2019 FFD	FFDPO23	-	-	-	6.769,86	-	-	7.992,87	-	-
ANSES 3% 2019	ANSE23	-	-	-	1.915,14	-	-	1.915,14	-	-
ANSES 6% 2016	ANSG20	1.179,00	-	-	1.179,00	-	-	-	-	-
Programa para la Emergencia Financiera Provincial	GOBD23	-	-	-	-	-	-	1.953,92	-	-
ANSES 3% 2018	ANSE22	947,63	-	-	947,63	-	-	947,63	-	-
ANSES 3% 2017	ANSE21	785,68	-	-	785,68	-	-	785,68	-	-
FFFIR Ley 8530	FFFIRO24	375,70	-	-	448,24	-	-	473,67	-	-
FFFIR Ley 8930 - \$416 MM	FFFIRF26	158,53	-	-	376,83	-	-	422,45	-	-
ANSES Régimen Policial	ANSG22	255,16	-	-	195,74	-	-	152,22	-	-
ANSES - Fideicomiso IPV VDF	IPVO26	141,44	-	-	131,33	-	-	122,21	-	-
FFFIR Ley 7884	FFFIRJ20	98,97	-	-	52,50	-	-	0,00	-	-
FFFIR Ley 8066	FFFIRF21	88,05	-	-	42,78	-	-	10,87	-	-
FFFIR Ley 8066 Ampliación	FFFIRE26	44,97	-	-	45,46	-	-	44,94	-	-
FFFIR Ley 8067	FFFIRY22	37,70	-	-	28,98	-	-	14,84	-	-
Fideicomiso PROFEDESS	PROFA21	16,78	-	-	9,47	-	-	2,27	-	-
Fondo Fiduciario Desarrollo Provincial 2018	FFDPD23	1.000,00	-	-	-	-	-	-	-	-
Fondo Fiduciario Desarrollo Provincial 2017	FFDPF23	3.000,00	-	-	-	-	-	-	-	-
<b>Banco de la Nación Argentina</b>		<b>17,36</b>	-	<b>219,26</b>	-	-	<b>232,30</b>	-	-	<b>192,76</b>
Banco Nación Refinanciación 2018 + Asist \$1.200	BNAN23	-	-	219,26	-	-	232,30	-	-	192,76
Banco Nación - Fideicomiso Volver a Producir	BNAD18	17,36	-	-	-	-	-	-	-	-
<b>Bancos Internacionales y Otros Nacionales</b>		-	<b>3,92</b>	-	-	<b>2,35</b>	-	-	<b>1,31</b>	-
BICE Compra de Helicópteros	BBIJ21	-	3,92	-	-	2,35	-	-	1,31	-
<b>Multilateral</b>		-	<b>211,88</b>	-	-	<b>200,66</b>	-	-	<b>194,76</b>	-
<b>1.1. B.I.D.</b>		-	<b>172,05</b>	-	-	<b>163,81</b>	-	-	<b>159,91</b>	-
2573 BID-PROSAP	BIDD36	-	51,33	-	-	48,48	-	-	47,05	-
1956 BID-PROSAP	BIDA33	-	41,94	-	-	39,04	-	-	37,60	-
1640 BID-Programa Mendoza Productiva	BIDG25	-	34,10	-	-	29,22	-	-	24,35	-
3169-BID-Programa-Mendoza-Tecnológica	BIDF40	-	31,65	-	-	31,65	-	-	34,27	-
1855 BID - MUNICIPIOS	BIDN32	-	6,52	-	-	6,12	-	-	5,93	-
3806 BID-PROSAP	BIDY42	-	3,71	-	-	6,85	-	-	8,53	-
1134 BID - PROMEBA	BIDO24	-	1,44	-	-	1,20	-	-	1,08	-
1895 BID - PROAS ENOHS Los Barriales	BIDS34	-	0,54	-	-	0,55	-	-	0,55	-
940 BID - PROMEBA	BIDF22	-	0,48	-	-	0,35	-	-	0,21	-
1895 BID - PROAS ENOHS PMG EPAS	BIDS23	-	0,34	-	-	0,34	-	-	0,34	-
<b>1.2. B.I.R.F.</b>		-	<b>39,83</b>	-	-	<b>36,85</b>	-	-	<b>34,85</b>	-
7597 BIRF - PROSAP	BIRS38	-	35,76	-	-	33,98	-	-	33,09	-
7425 BIRF - PROSAP	BIRJ22	-	1,51	-	-	1,08	-	-	0,86	-
7385 BIRF - MUNICIPIOS	BIRO20	-	1,60	-	-	1,00	-	-	0,50	-
7352 BIRF - PDP III	BIRS20	-	0,96	-	-	0,80	-	-	0,40	-
<b>Tenedores de Bonos</b>		<b>5.218,75</b>	<b>521,80</b>	-	<b>5.261,03</b>	<b>529,96</b>	-	<b>5.253,98</b>	<b>529,96</b>	-
BONO MENDOZA'24 Bonos Emitidos	PMY24	-	500,00	-	-	500,00	-	-	500,00	-
BONO PESOS 2021 - Clase 1	PMJ21	5.218,75	-	-	5.218,75	-	-	5.218,75	-	-
Cárcel Bono 2024	PMY24-C	-	21,80	-	-	29,96	-	-	29,96	-
BONO DE INTERESES	PMG25	-	-	-	42,27	-	-	35,23	-	-
<b>TOTAL DEUDA CONSOLIDADA</b>		<b>13.365,72</b>	<b>737,60</b>	<b>219,26</b>	<b>18.189,68</b>	<b>732,97</b>	<b>232,30</b>	<b>20.092,70</b>	<b>726,02</b>	<b>192,76</b>

**Nota\*:** (1) El endeudamiento en pesos incluye endeudamiento con el Fondo Fiduciario Federal de Infraestructura Regional (FFFIR) ajustable por el Costo de la Construcción (ICC) con un tope máximo de 17% para 2020 y 2021. (2) Stock al 31/08/20 con datos provisorios.

**Tabla 4:** Perfil de vencimiento de los servicios de la deuda con apertura en Pesos, UVA y dólares. En millones.

Acreedor/Creditor	ID	2020 <sup>(2)</sup>			2021		
		Pesos <sup>(1)</sup>	USD	UVA	Pesos <sup>(1)</sup>	USD	UVA
<b>Gobierno Federal</b>		<b>139,96</b>	-	-	<b>3.563,18</b>	-	-
Refinanciación 2019 FFDP	FFDPO23	-	-	-	1.341,27	-	-
ANSES 3% 2019	ANSE23	-	-	-	229,82	-	-
ANSES 6% 2016	ANSG20	-	-	-	-	-	-
Programa para la Emergencia Financiera Provincial	GOBD23	-	-	-	652,96	-	-
ANSES 3% 2018	ANSE22	-	-	-	113,72	-	-
ANSES 3% 2017	ANSE21	-	-	-	844,61	-	-
FFFIR Ley 8530	FFFIRO24	44,64	-	-	130,68	-	-
FFFIR Ley 8930 - \$416 MM	FFFIRF26	31,61	-	-	92,66	-	-
ANSES Régimen Policial	ANSG22	28,49	-	-	85,48	-	-
ANSES - Fideicomiso IPV VDF	IPVO26	13,07	-	-	52,33	-	-
FFFIR Ley 7884	FFFIRJ20	-	-	-	-	-	-
FFFIR Ley 8066	FFFIRF21	7,37	-	-	3,64	-	-
FFFIR Ley 8066 Ampliación	FFFIRE26	3,41	-	-	10,00	-	-
FFFIR Ley 8067	FFFIRY22	9,71	-	-	5,22	-	-
Fideicomiso PROFEDESS	PROFA21	1,65	-	-	0,80	-	-
Fondo Fiduciario Desarrollo Provincial 2018	FFDPD23	-	-	-	-	-	-
Fondo Fiduciario Desarrollo Provincial 2017	FFDPF23	-	-	-	-	-	-
<b>Banco de la Nación Argentina</b>		-	-	<b>22,87</b>	-	-	<b>66,60</b>
Banco Nación Refinanciación 2018 + Asist \$1.200	BNAN23	-	-	22,87	-	-	66,60
Banco Nación - Fideicomiso Volver a Producir	BNAD18	-	-	-	-	-	-
<b>Bancos Internacionales y Otros Nacionales</b>		-	<b>0,54</b>	-	-	<b>0,79</b>	-
BICE Compra de Helicopteros	BBUJ21	-	0,54	-	-	0,79	-
<b>Multilateral</b>		-	<b>7,31</b>	-	-	<b>20,15</b>	-
<b>1.1. B.I.D.</b>		-	<b>4,80</b>	-	-	<b>17,00</b>	-
2573 BID-PROSAP	BIDD36	-	2,14	-	-	4,22	-
1956 BID-PROSAP	BIDA33	-	2,00	-	-	3,93	-
1640 BID-Programa Mendoza Productiva	BIDG25	-	-	-	-	5,18	-
3169-BID-Programa-Mendoza-Tecnológica	BIDF40	-	-	-	-	2,21	-
1855 BID - MUNICIPIOS	BIDN32	-	0,31	-	-	0,62	-
3806 BID-PROSAP	BIDY42	-	0,11	-	-	0,24	-
1134 BID - PROMEBA	BIDO24	-	0,15	-	-	0,29	-
1895 BID - PROAS ENOHS A Los Barriales	BIDS34	-	0,02	-	-	0,04	-
940 BID - PROMEBA	BIDF22	-	-	-	-	0,15	-
1895 BID - PROAS ENOHS A PMG EPAS	BIDS23	-	0,05	-	-	0,11	-
<b>1.2. B.I.R.F.</b>		-	<b>2,51</b>	-	-	<b>3,15</b>	-
7597 BIRF - PROSAP	BIRS38	-	1,37	-	-	2,70	-
7425 BIRF - PROSAP	BIRJ22	-	0,23	-	-	0,45	-
7385 BIRF - MUNICIPIOS	BIRO20	-	0,51	-	-	-	-
7352 BIRF - PDP III	BIRS20	-	0,40	-	-	-	-
<b>Tenedores de Bonos</b>		<b>918,26</b>	<b>22,19</b>	-	<b>6.221,10</b>	<b>44,38</b>	-
BONO MENDOZA'24 Bonos Emitidos	PMY24	-	20,94	-	-	41,88	-
BONO PESOS 2021 - Clase 1	PMJ21	918,26	-	-	6.203,58	-	-
Cárcel Bono 2024	PMY24-C	-	1,25	-	-	2,51	-
BONO DE INTERESES	PMG25	-	-	-	17,52	-	-

**Nota\*:** (1) El endeudamiento en pesos incluye endeudamiento con el Fondo Fiduciario Federal de Infraestructura Regional (FFFIR) ajustable por el Costo de la Construcción (ICC) con un tope máximo de 17% para 2020 y 2021 (2) Corresponde a los servicios acumulados entre septiembre y diciembre de 2020

Programa de emisión de letras para la provincia de Mendoza

Septiembre de 2020



Tabla 5: Stock de deuda expresada en millones de pesos y dólares al 31 de Agosto de 2020.

Acreedor/Creditor	ID	Moneda	Stock al 31/08/20	
			Pesos	USD
<b>Gobierno Federal</b>			<b>14.838,71</b>	<b>200,05</b>
Refinanciación 2019 FFDP	FFDPO23	Pesos	7.992,87	107,76
ANSES 3% 2019	ANSE23	Pesos	1.915,14	25,82
ANSES 6% 2016	ANSG20	Pesos	-	-
Programa para la Emergencia Financiera Provincial	GOBD23	Pesos	1.953,92	26,34
ANSES 3% 2018	ANSE22	Pesos	947,63	12,78
ANSES 3% 2017	ANSE21	Pesos Ajustados	785,68	10,59
FFFIR Ley 8530	FFFIRO24	Pesos	473,67	6,39
FFFIR Ley 8930 - \$416 MM	FFFIRF26	Pesos	422,45	5,70
ANSES Régimen Policial	ANSG22	Pesos Ajustados	152,22	2,05
ANSES - Fideicomiso IPV VDF	IPVO26	Pesos Ajustados	122,21	1,65
FFFIR Ley 7884	FFFIRJ20	Pesos	-	-
FFFIR Ley 8066	FFFIRF21	Pesos	10,87	0,15
FFFIR Ley 8066 Ampliación	FFFIRE26	Pesos Ajustados	44,94	0,61
FFFIR Ley 8067	FFFIRY22	Pesos Ajustados	14,84	0,20
Fideicomiso PROFEDESS	PROFA21	Pesos Ajustados	2,27	0,03
<b>Banco de la Nación Argentina</b>		<b>Pesos</b>	<b>11.020,11</b>	<b>148,57</b>
Banco Nación Refinanciación 2018 + Asist \$1.200	BNAN23	Pesos Ajustados	11.020,11	148,57
<b>Bancos Internacionales y Otros Nacionales</b>			<b>96,92</b>	<b>1,31</b>
BICE Compra de Helicopteros	BBU21	USD	96,92	1,31
<b>Multilateral</b>			<b>14.446,12</b>	<b>194,76</b>
<b>1.1. B.I.D.</b>			<b>11.861,34</b>	<b>159,91</b>
2573 BID-PROSAP	BIDD36	USD	3.489,95	47,05
1956 BID-PROSAP	BIDA33	USD	2.788,83	37,60
1640 BID-Programa Mendoza Productiva	BIDG25	USD	1.806,46	24,35
3169-BID-Programa-Mendoza-Tecnológica	BIDF40	USD	2.542,29	34,27
1855 BID - MUNICIPIOS	BIDN32	USD	439,51	5,93
3806 BID-PROSAP	BIDY42	USD	632,75	8,53
1134 BID - PROMEBA	BIDO24	USD	80,28	1,08
1895 BID - PROAS ENOHA Los Barriales	BIDS34	USD	40,64	0,55
940 BID - PROMEBA	BIDF22	USD	15,37	0,21
1895 BID - PROAS ENOHA PMG EPAS	BIDS23	USD	25,24	0,34
<b>1.2. B.I.R.F.</b>			<b>2.584,79</b>	<b>34,85</b>
7597 BIRF - PROSAP	BIRS38	USD	2.454,29	33,09
7425 BIRF - PROSAP	BIRJ22	USD	63,86	0,86
7385 BIRF - MUNICIPIOS	BIRO20	USD	37,14	0,50
7352 BIRF - PDP III	BIRS20	USD	29,49	0,40
<b>Tenedores de Bonos</b>			<b>44.563,77</b>	<b>600,79</b>
BONO MENDOZA'24 Bonos Emitidos	PMY24	USD	37.087,50	500,00
BONO PESOS 2021 - Clase 1	PMJ21	Pesos	5.218,75	70,36
Cárcel Bono 2024	PMY24-C	USD	2.222,28	29,96
BONO DE INTERESES	PMG25	Pesos	35,23	0,47
<b>TOTAL DEUDA CONSOLIDADA</b>			<b>84.965,64</b>	<b>1.145,48</b>

TCN (End of Period)	74,1750
UVA (End of Period)	57,1700

Nota\*: Stock al 31/08/20 con datos provisorios.



**Gráfico 3:** Deuda total administración central expresada en términos reales y en dólares.

**DEUDA TOTAL ADMINISTRACIÓN CENTRAL EN TÉRMINOS REALES Y EN DÓLARES**

Deuda en Millones de \$ de Ago-20 (Eje Izq.) y en Millones de USD (Eje Der.)

Fuente: DGDP, BCRA, DEIE

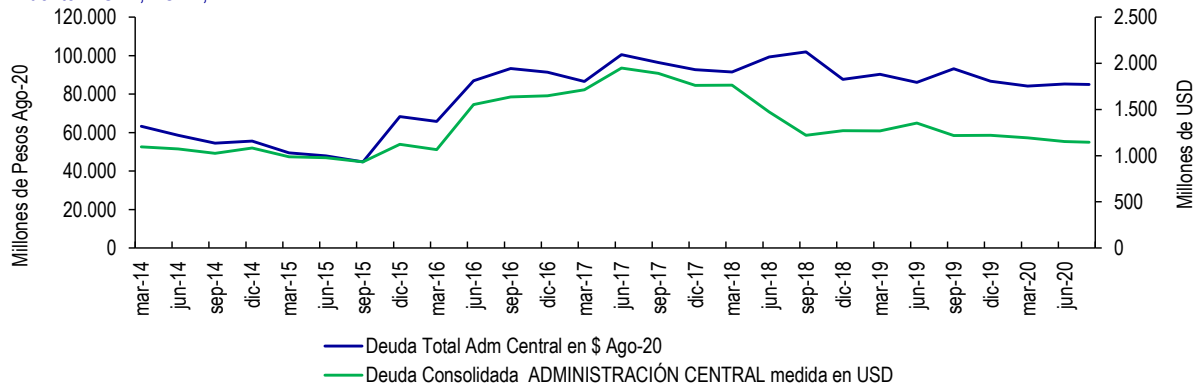

Fuente: Ministerio de Hacienda de la provincia de Mendoza, DEIE y BCRA.