

Malargüe 17 de Enero de 2023.

Mesa de Entrada.

Dirección Gral de Minería.

Boulogne Sur Mer N° 3040

Mendoza.

Remito a esa Dirección Informe
de Inspección - Acta de Inspección N° 001123
Serie A - Hierro Indio - Objeto: Toma de
Muestras de Agua. -

Sin más que agregar se Saluda.

Atte. -

JUAN CORTÉS
TEC. MINECO - INSPECTOR
DELEGACION MALARGÜE
DIRECCION DE MINERIA

En Malargüe de la Provincia de Mendoza, a los 12 días del mes de Enero del año dos mil 2023 siendo las 12:15 horas, los funcionarios que suscriben Sup. Tec. Ramón Fabiani Cortez

de la Dirección de Minería, que a los efectos legales que hubiera lugar, hacen constar: que se constituyen en el local sito en calle A° Paulino

Pto. Marguez N° -, en el que funciona Toma de Muestras. En Drex de Proyecto Huevo Indio Expte ker N° 2628-A-2004 CUIT N° - Tel. - propiedad de Epk: 2018-01128472- IIA H. I. documento N° - con domicilio particular en - siendo atendido por -

documento N° - en el que proceden a practicar una inspección relacionada con: Toma de Muestras de Cauce Hídrico (Aguada Pto. Muñoz - A° Colorado - y A° Paulino zona de Inf. Proj. Huevo Indio)

arrojando los siguientes resultados: La Inspección Integrada por D.G.M. - DPA - P.R.C. - Estudios y Servicios Ambientales, D.G.I. i/o representado por sus respectivos Técnicos, las cuales firman al Pie de la Presente testificando dichas Actas de Toma de Muestras de Agua.

Por mera mente se tomó Muestra de Agua en Aguada Pto. Muñoz (H y 0001 x = 61°23'03.6" - Y: 24°33'20.9") con el respectivo protocolo de procedimiento. Seguidamente se tomó Muestra de Agua según a bajo de Puerta Muñoz (G.T.0002 A 8 = 35°02'05.33" - W 69°43'37.68")

Ultimamente se tomó M. de Agua en A° Paulino Pto. Marquez (G.T.0004 = 5 34° 56' 56.3" - W 69° 46' 12.8")

Se tomó relevamiento fotográfico para testificar los Actos de Muestreo. Todo se lleva con Normalidad en el procedimiento. Respecto a trabajos Viales se verifican trabajos avanzados de D.P.V. en Camino de Acceso al Drex del Proyecto Huevo Indio. Sin más que agregar se cierra la Presente Por fe de la Actada.

-

-

-

Vertical stamp: DIRECCION DE MINERIA MALARGUE

F. JUAN CORTIZ
T.E.C. MINERO - INSPECTOR
DELEGACION MALARGUE
DIRECCION DE MINERIA

Inspector 18103366

Signature: Merino Miguel
Causante 17649585

Signature: Cayroland
32265521

Tco. SANC' DOMINGO GUTIERREZ
INSPECTOR DELEGACION MALARGUE
DIRECCION DE PROTECCION AMBIENTAL
SECRETARIA DE AMBIENTE Y
DESEMPEÑO TERRITORIAL

Inspector

INFORME DE INSPECCION-POLICIA MINERA.

ACTA N° 001123-SERIE A.FECHA:12-01-2023.HORA:12:15.

INSPECTOR : SUPERVISOR ,TECNICO R. FABIAN ORTIZ(DELEGACION DE MINERIA –MALARGUE).

ASUNTO : MUESTREO DE AGUA DEL AREA DE INFLUENCIA DEL PROYECTO HIERRO INDIO.

OBJETIVO: VERIFICACION DE LA TOMA DE MUESTRA DE AGUA DE LOS PUNTOS ESTABLECIDOS POR EMPRESA DE SERVICIO PARA DICHO MUESTREO.

RESULTADOS: LAS TOMAS DE MUESTRAS PARA ANALISIS FISICOS Y QUIMICOS SE REALIZARON CON LA PRESENCIA DE REPRESENTANTES DE DIFERENTES SECTORES :D.G.M.,D.P.A.,P.R.C.,D.G.I,EMPRESA DE ESTUDIOS Y SERVICIOS AMBIENTALES ,AMBAS CONFORMANDO PRESENCIA TESTIMONIAL DE LOS ACTOS DE MUESTREOS EN 3 PUNTOS PRE – ESTABLECIDO POR LA LA EMPRESA CONTRATADA A TAL EFECTO.SE TOMO LA PRIMERA MUESTRA EN LA DENOMINADA AGUADA (PUESTO MUÑOZ) IDENTIFICADA EN COMO HY0001(X=6123036 Y=2433209).SEGUIDAMENTE SE TOMO MUESTRA EN EL ARROYO COLORADO (AGUAS A BAJO DE PUESTO MUÑOZ)DENOMINADA GT0002 (S=35°02'05.33" w69°43'37.68").ULTIMAMENTE SE REALIZO TOMA DE MUESTRA DEMOMINADA GT0001(S=34°56'56.3" W69°46'12.8").CADA REPRESENTANTES PRESENCIAL DEL PROCEDIMIENTO DEL PROTOCOLO DE MUESTREO CONSIDERO CORRECTO CADA ACTO DE TOMA DE MUESTRA.

FOTOS:





INGRESO PRINCIPAL AL AREA INFLUENCIA DEL PROYECTO HIERRO INDIO.

F. JUAN ORTIZ
TEC. MINERO - INSPECTOR
DELEGACION MALAGUE
DIRECCION DE MINERIA



TRABAJOS EN CAMINO DE ACCESO AL AREA DEL PROYECTO H.I..

[Handwritten signature]
F. MANUEL ORTIZ
TEC. MINERO - INSPECTOR
DELEGACION MALARGUE
DIRECCION DE MINERIA

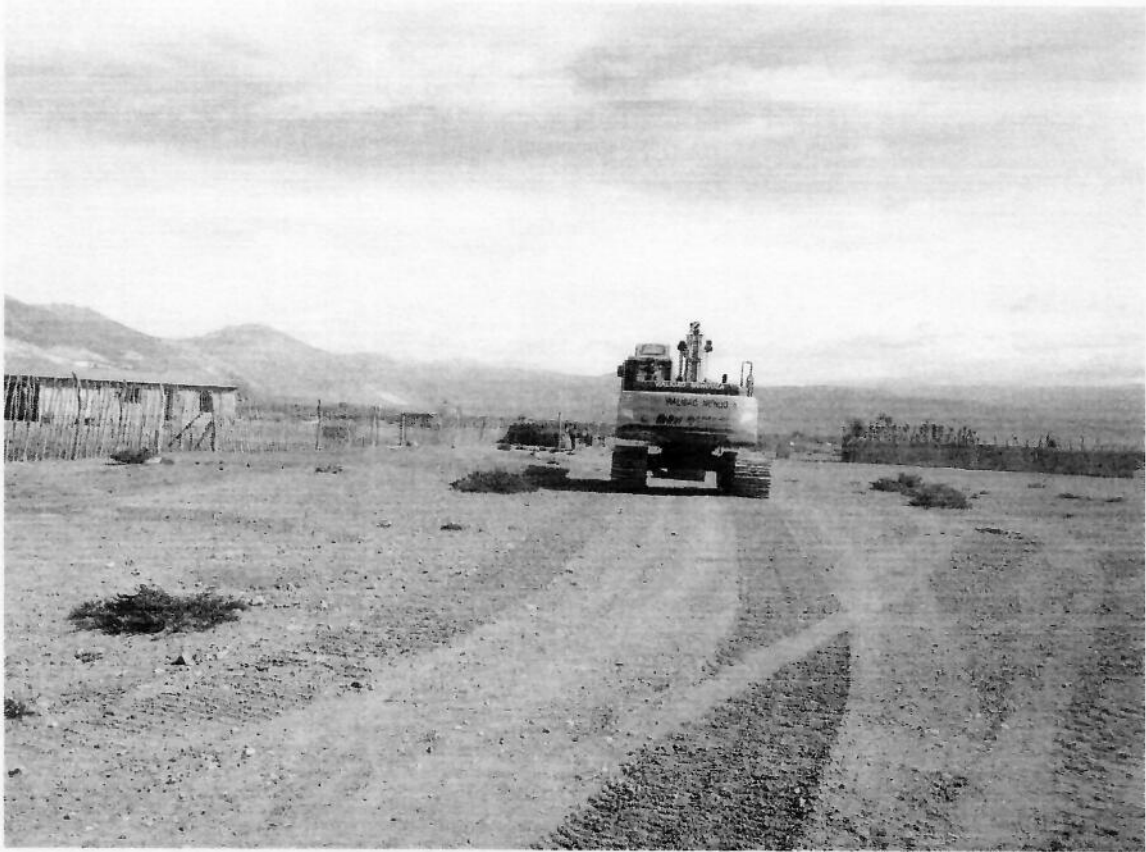

MAQUINA A DISPOSICION DE TAREAS DE RECONDICIONAMIENTOS DE ACCESOS.

F. JUAN BUSTOS
TEC. MINERO - INSPECTOR
DELEGACION MALARGUE
REGION DE MERIDA



ACTO DE TOMA DE MUESTRA DE AGUA EN AGUADA (PUERTO MUÑOZ) IDENTIFICADA COMO HY0001.

[Handwritten signature]
F. JUAN MARTÍN
TEC. MINERO - INSPECTOR
DELEGACION MALARGUE
DIRECCION DE MINERIA



ELEMENTOS :2 POMOS PLASTICOS DE 500 ML-2 POMOS DE PLASTICO DE 250 ML ,3 POMOS DE PLASTICO DE 125 ML.1 JARRO PLASTICO 1000 ML.AMBOS SE ROTULARON CON LA IDENTIFICACION DE MUESTRA.

200

F. SAN ORTIZ
TEC. MINERO - INSPECTOR
DELEGACION MALARGUE
DIRECCION DE MINERIA



LUGAR DENOMINADO: AGUADA PUESTO MUÑOZ.

009

F. JUAN BERTIZ
TÍT. MINERO - INSPECTOR
DELEGACION MALAGOS
- RECCION DE MINERIA



TOMA DE MUESTRA DE AGUA EN ARROYO COLORADO IDENTIFICADA COMO GT0002A.

P. JUAN ORTIZ
TTC. MINERO - INSPECTOR
DELEGACION MALARGUE
DIRECCION DE MINERIA



VERIFICACION DE EXTRACCION DE MUESTRA EN A° COLORADO-TESTIMONIO.

F. JUAN BERTIZ
ING. MINERO - INSPECTOR
DELEGACION MALARQUE
DIRECCION DE MINERIA

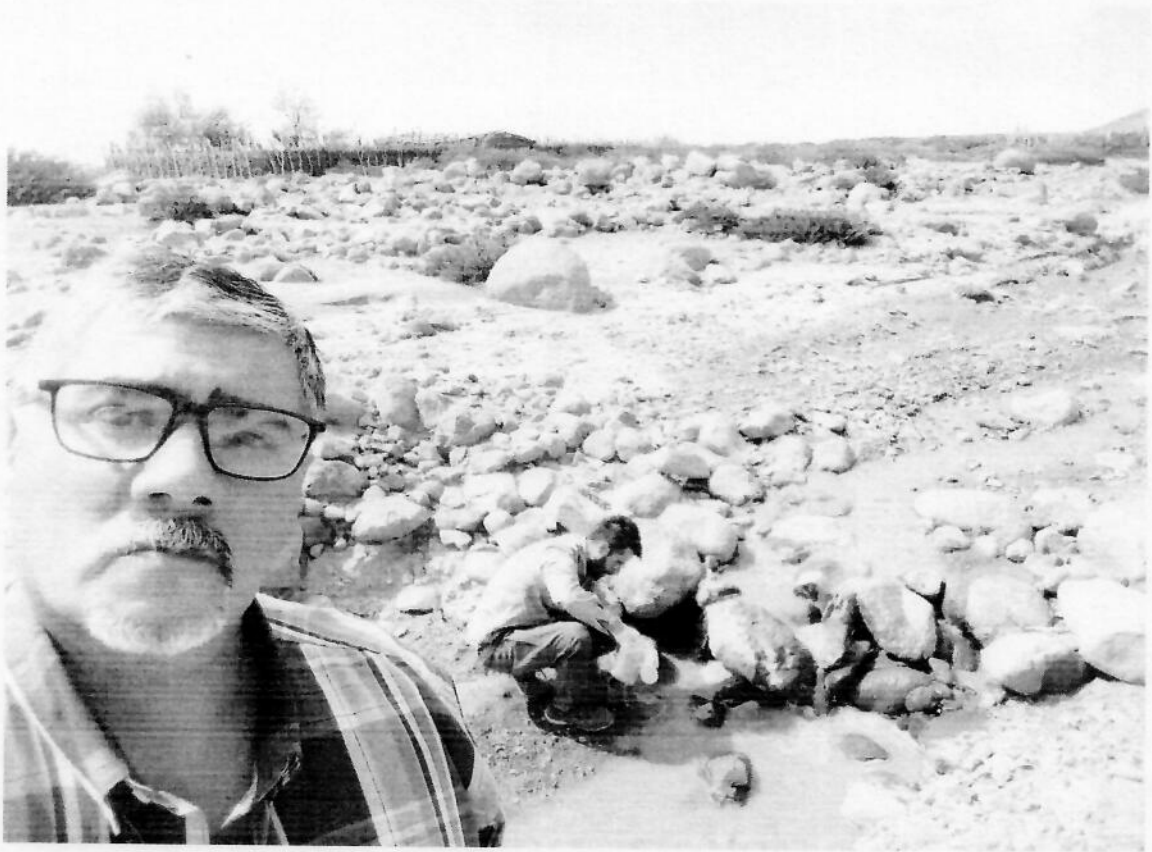

ACTO DE MUESTREO. AGUAS ABAJO DEL PUESTO MUÑOZ.

[Handwritten signature]
E. JUAN ORTIZ
ING. MINERO - INSPECTOR
DELEGACION MALARGUE
DIRECCION DE MINERIA



A° PAULINO (Sector W del proyecto H.I.)

F. JUAN ORTIZ
T.E.C. MINERO - INSPECTOR
DELEGACION MALAGOS
DIRECCION DE MINERIA



Toma de muestra de AGUA A° Paulino(PUESTO MARQUEZ)

F. FABIAN ORTIZ
TEC. MINERO - INSPECTOR
DELEGACION MALAGOS
DIRECCION DE MINERIA

INSPECTOR:TEC. R. FABIAN ORTIZ



Gobierno de la Provincia de Mendoza
República Argentina

Hoja Adicional de Firmas
Nota Firma Ológrafa

Número:

Mendoza,

Referencia: Toma de muestra de agua - Acta Inspecc.Nº 1123 - EX-2018-01128472- -GDEMZA-
DMI#MEIYE

El documento fue importado por el sistema GEDO con un total de 14 pagina/s.