



**MENDOZA  
GOBIERNO**



MENDOZA  
GOBIERNO



Queda habilitado el **servicio doméstico.**



MENDOZA  
GOBIERNO



De resultar posible, el personal debe arribar al domicilio **caminando, en bicicleta, moto o cualquier medio de transporte individual.** De no ser posible, el empleador deberá disponer los medios de movilidad para su personal doméstico.



MENDOZA  
GOBIERNO

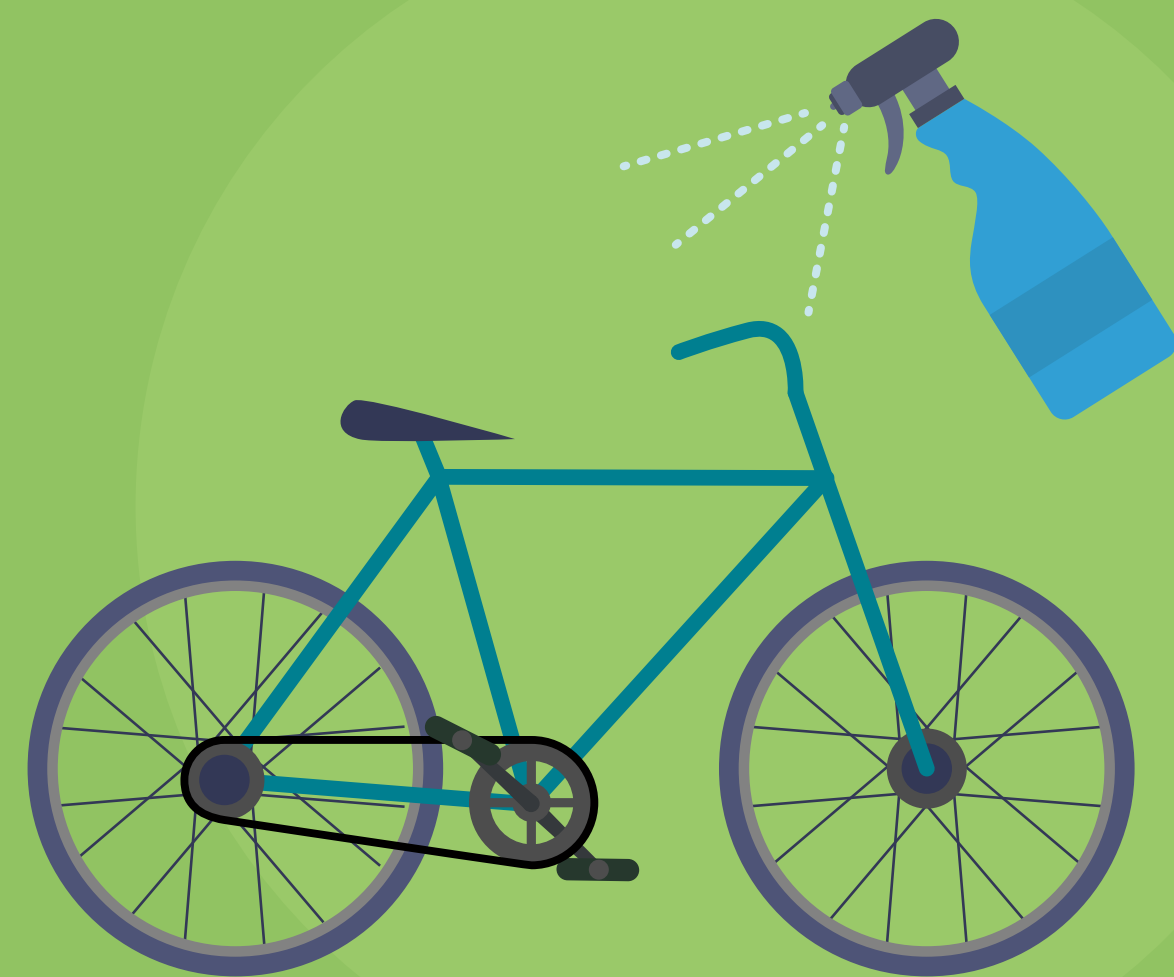

En caso de que el empleado/a asista en su medio de transporte, deberá disponerse de un **espacio seguro para su guarda, desinfectándolo al arribo y antes de partir.** Y un espacio para que el personal doméstico pueda asearse o cambiarse.



MENDOZA  
GOBIERNO



El personal deberá procurar la **utilización del tapabocas** en forma permanente.



MENDOZA  
GOBIERNO



No se debe concurrir al lugar de trabajo en caso de **presentar cualquiera de los síntomas compatibles con COVID-19.**



Tampoco se deberá concurrir en caso de que **alguno de los miembros de la familia** donde se desempeñan las tareas, **presente síntomas y/o se encuentre en estudio como caso sospechoso.**



Disponer en el lugar de trabajo **jabón y agua** para garantizar el lavado de manos frecuente, como así también de **alcohol en gel, alcohol al 70% o elementos sanitizantes.**





El empleador deberá procurar el **uso exclusivo de las herramientas de trabajo** por parte de su personal doméstico.



MENDOZA  
GOBIERNO



Deberá procurarse la **limpieza y desinfección de los elementos de trabajo** al ingreso y después de su uso, antes de retirarse del domicilio.



El trabajador antes de retomar sus tareas deberá  
**llenar la declaración jurada de Salud.**



**MENDOZA**  
**GOBIERNO**