

ROL DE LOS COORDINADORES

CARACTERÍSTICAS

**NO SIGNIFICA REGULARIZAR,
CONTROLAR, CALCULAR, NI TENER
PREJUICIOS.**

NO DIRIGE PERSONAS.

NO JERARQUIZA RESPUESTAS.

SOPORTA EL NO SABER.

INTERPELA LO DADO.

**SOSTIENE LA TENSION. SOPORTA LO
INCORDINABLE, LO INACCESIBLE DEL
SUJETO.**

¿CÓMO SE CONJUGA LO UNIVERSAL DE LO PARTICULAR? (ENTRE EL TRAZO Y LA TRAMA)

LO SINGULAR NO COMO INDIVIDUAL SINO COMO EFECTO DE LA ARTICULACIÓN DE LO UNIVERSAL A LO PARTICULAR. ESTO PERMITIRÁ TRANSITAR LOS COMPONENTES AGRESIVOS, ERÓTICOS Y NARCISISTAS Oponiéndole la sublimación – CREACIÓN.

EL MALESTAR NO ES DEL ORDEN NATURAL, NO SE LE PUEDE ELIMINAR PERO SE LO PUEDE CONVERTIR EN LA CAUSA DE LA PRODUCCIÓN Y QUE DEVENGA EL ENTUSIASMO.

LOS TIEMPOS GRUPALES

1ER TIEMPO

VER. TIEMPO DE LA TRANSFERENCIA CON EL COORDINADOR, CON LOS OTROS Y CON LA TAREA EN EL QUE SE TRATA DE BRINDAR UN ESPACIO DE ALOJAMIENTO SUBJETIVO. ACTÚA COMO ORDENADOR LÓGICO DE LA TAREA

Tiempos lógicos como herramienta para pensar la Grupalidad

2DO TIEMPO

EL INTERCAMBIO CON LOS OTROS DEL YO IDEAL AL IDEAL DEL YO, DONDE EL YO IDEAL ES PRIMACÍA SUPERYOICA. LAS IDENTIFICACIONES DEL IDEAL DEL YO SON MAS PACIFICADORAS. PRODUCIENDO SUBLIMACIÓN QUE LE PERMITE ABANDONAR LA POSICIÓN NARCISISTICA.

3ER TIEMPO

CONCLUIR. ESTOS TRES TIEMPOS PRODUCIRÁN UNA TRAMA QUE CONSTITUIRÁ AL GRUPO (EFECTO SUBJETIVO DE AMARRE CON LOS OTROS).

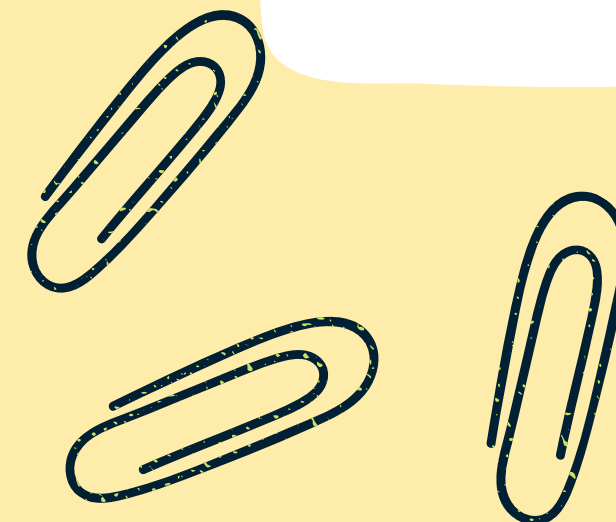

EL SINDROME DEL PADECIMIENTO

SE TRATA DE ABORDAR EL TRÍPTICO SINTOMÁTICO
QUE COMPONE EL SÍNDROME DEL PADECIMIENTO:

**A) PERDIDA DEL
CORAJE.**

**B) PERDIDA DE
LA LUCIDEZ.**

**C) PERDIDA DEL
CONTENTAMIENTO
DEL CUERPO.**

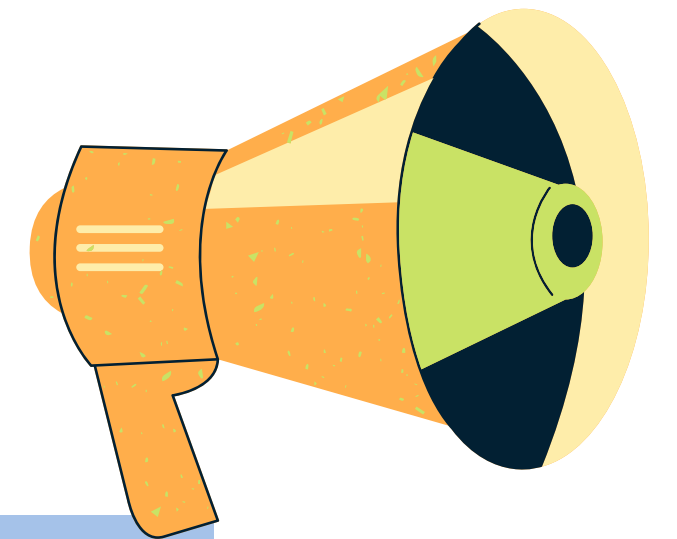

Este tríptico impacta en la pérdida de Actitud y Aptitud como así también en el efecto de la re negación. Aparece el efecto de la crueldad en los escenarios sociales y con esta, la resignación que impide luchar frente a lo adverso

DE LA CRUELDAD A LA TERNURA

LO OPUESTO AL TRATO CRUEL, ES EL BUEN TRATO TERNURA. DE ALLÍ ES QUE DERIVA EL ALOJAMIENTO, CONSTITUYÉNDOSE DE VITAL IMPORTANCIA PARA EL TRATAMIENTO.

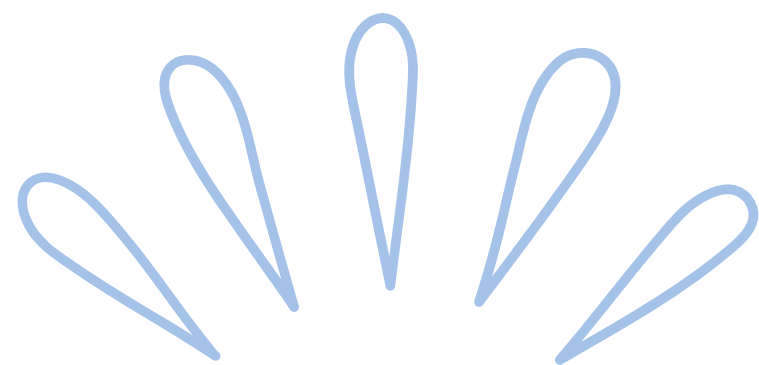

**¡MUCHAS
GRACIAS!**