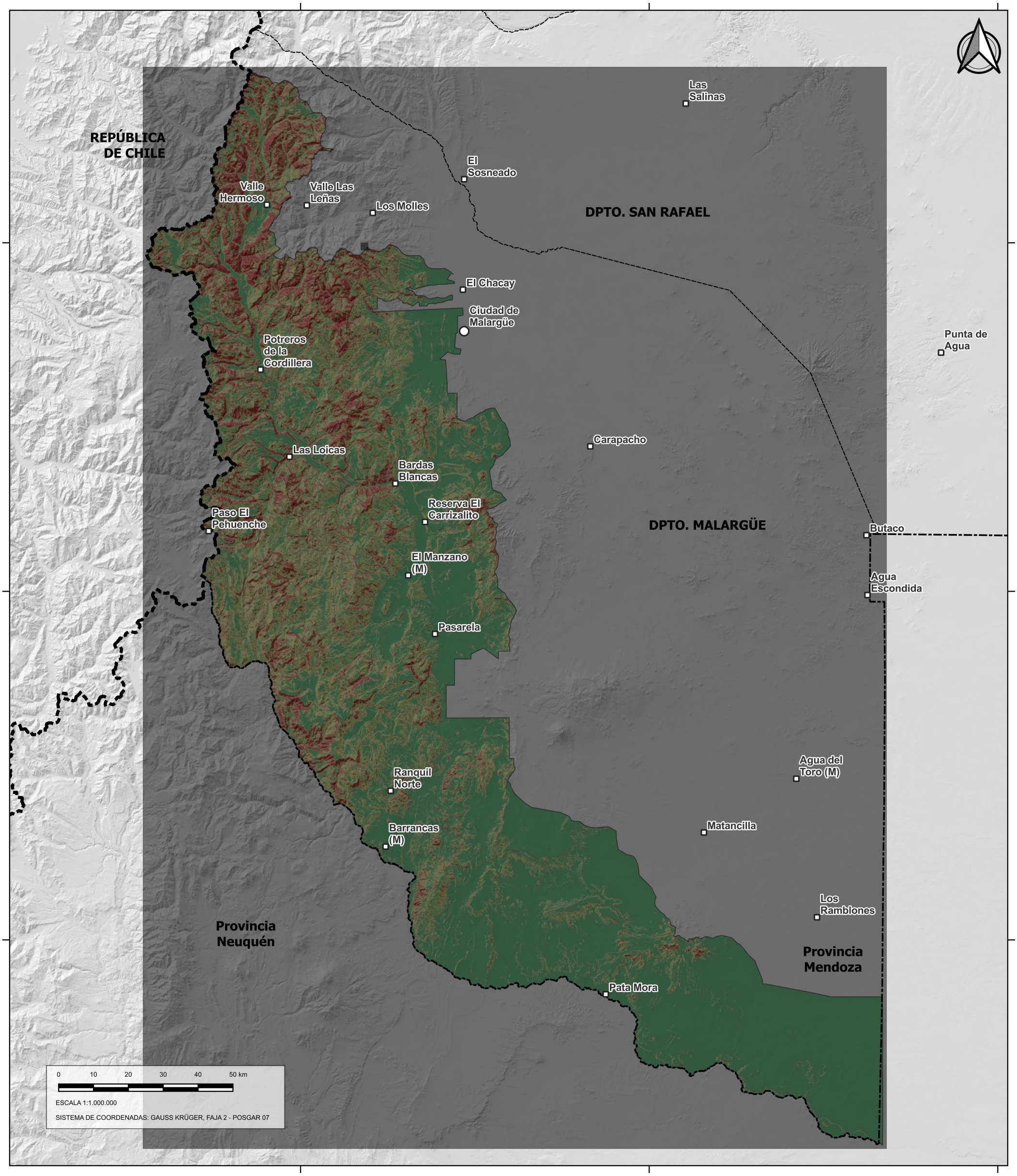

Leyenda

Categoría:

- Alta
- Media
- Baja

- Límite internacional
- Límite provincial
- Límite departamental

- Ciudad
- Paraje

Fuente: Datos del SIAT y ESRI.

Nota:

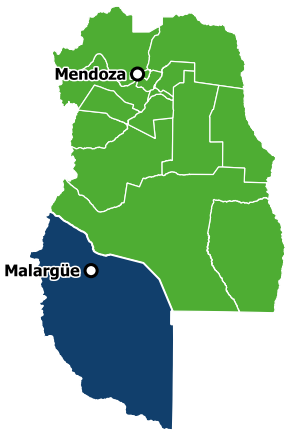

MARIO CUELLO
GT Ingeniería S.A.

MAPA, CATEGORÍA DE LA PENDIENTE

INFORME DE IMPACTO AMBIENTAL

PROYECTO ÁREA MALARGÜE DISTRITO MINERO OCCIDENTAL

IMPULSA MENDOZA SOSTENIBLE SA.

IMPULSA MENDOZA SA

Soluciones integrales

Fecha: 27/09/23	
Realizado: E. Mamani	
Revisado: E. Mamani	
Aprobado: N/A	
Rev: 0	Mapa: 18.2
Proyecto: 230424_061	

IF-2024-04588082-GDEMZA-MINERIA

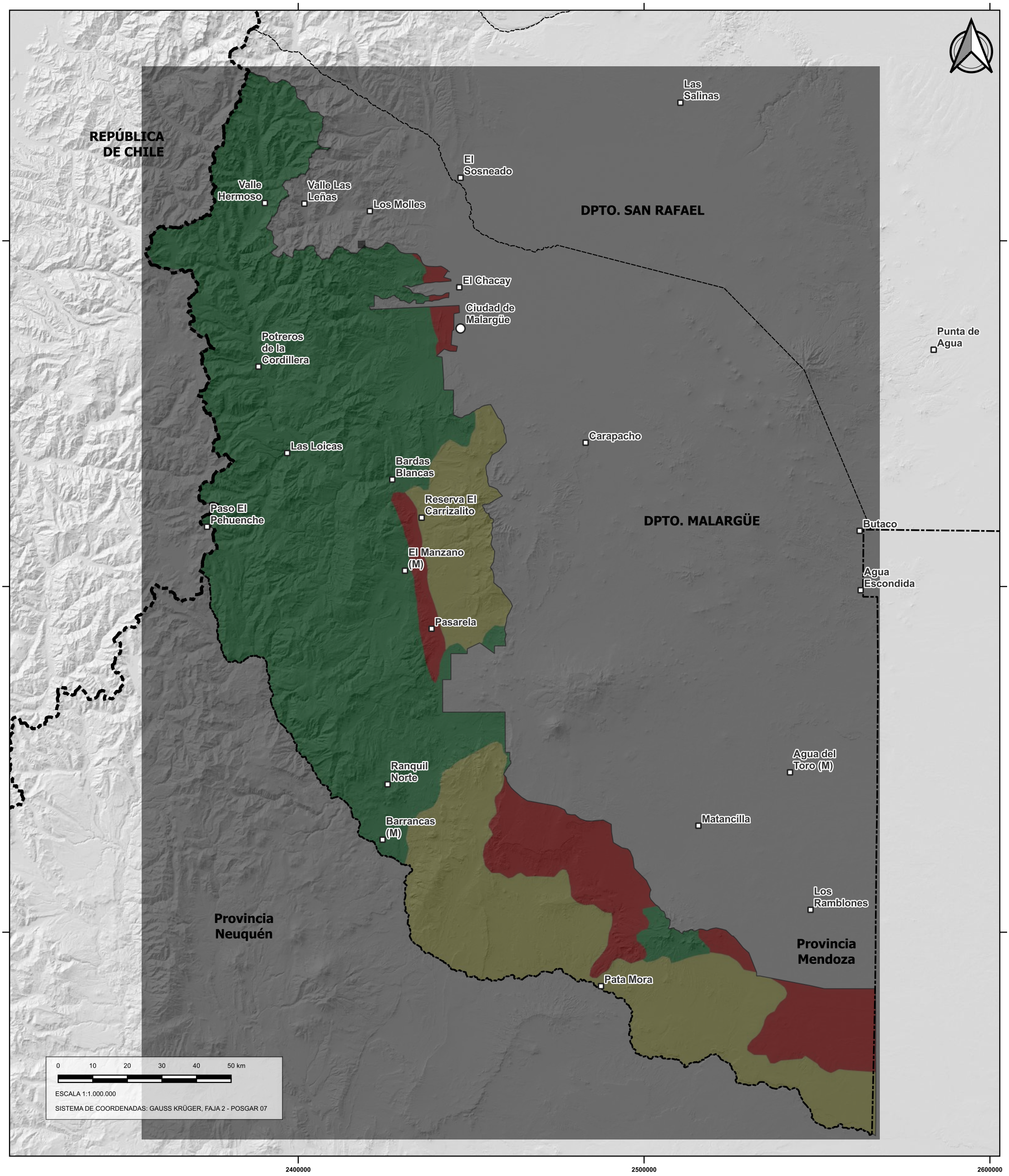

Leyenda

Categoría:

- Alta
- Media
- Baja

- Límite internacional
- Límite provincial
- Límite departamental

- Ciudad
- Paraje

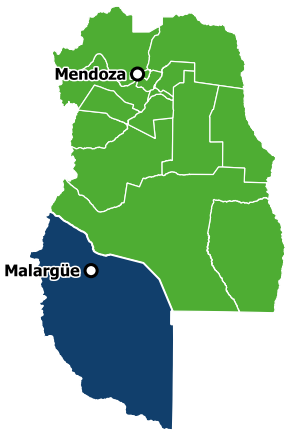

MARIO CUELLO
GT Ingeniería S.A.

Fuente: Datos del SIAT y ESRI.

Nota:

MAPA, CATEGORÍA DEL SUELO

INFORME DE IMPACTO AMBIENTAL

PROYECTO ÁREA MALARGÜE DISTRITO MINERO OCCIDENTAL

IMPULSA MENDOZA SOSTENIBLE SA.

IMPULSA MENDOZA SA

Soluciones integrales

Fecha: 22/08/23	
Realizado: E. Mamani	
Revisado: E. Mamani	
Aprobado: N/A	
Rev: 0	Mapa: 18.1
Proyecto: 230424_061	

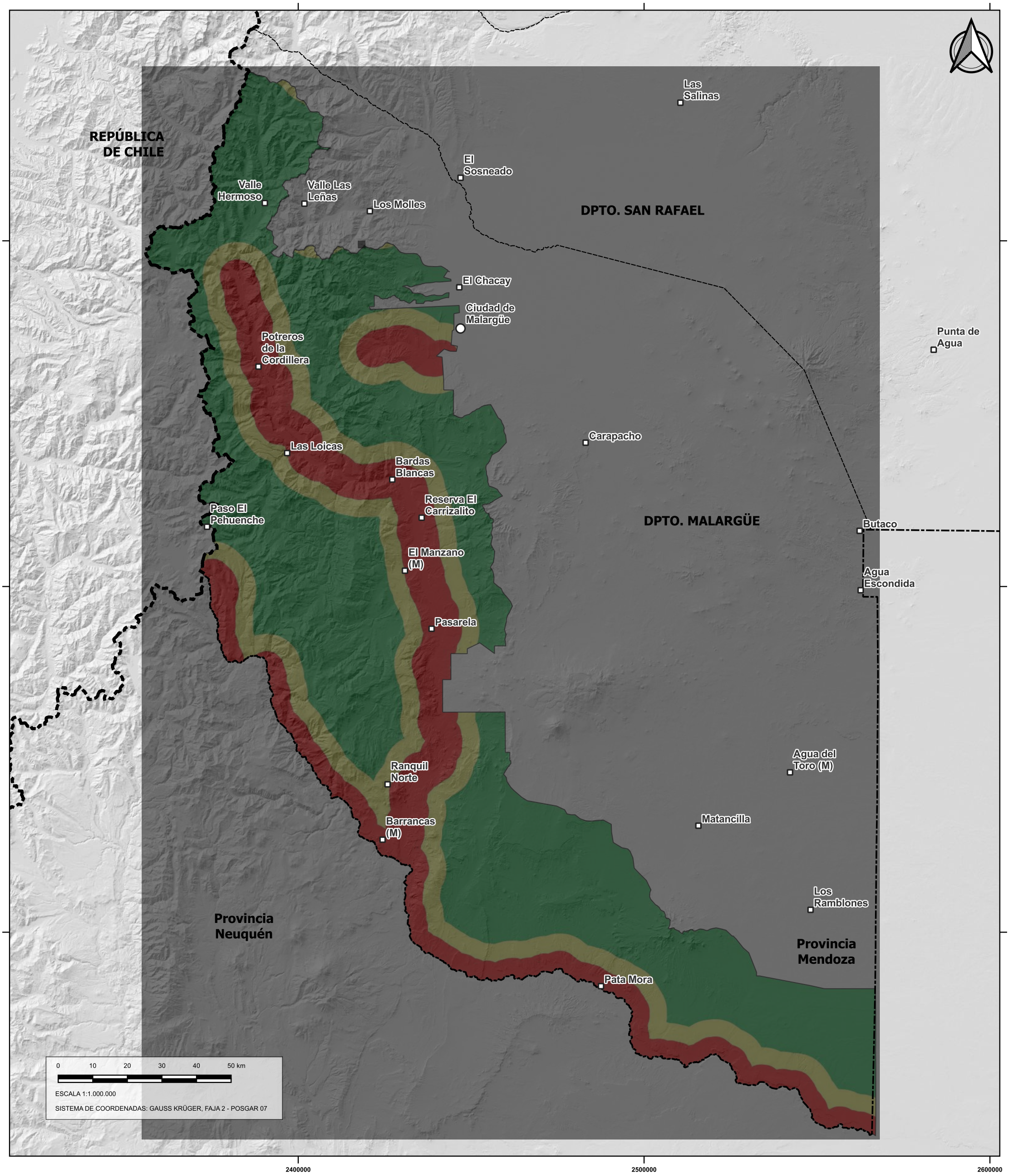

Leyenda

Categoría:

- Alta
- Media
- Baja

- Límite internacional
- Límite provincial
- Límite departamental

- Ciudad
- Paraje

Fuente: Datos del SIAT y ESRI.

Nota:

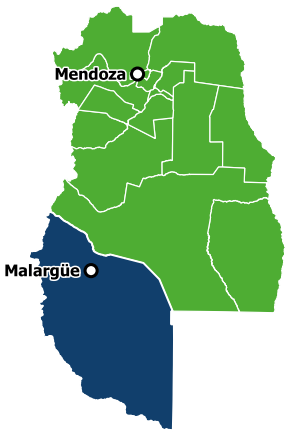

MARIO CUELLO
GT Ingeniería S.A.

MAPA, CATEGORÍA HIDROLÓGICA

INFORME DE IMPACTO AMBIENTAL

PROYECTO ÁREA MALARGÜE DISTRITO MINERO OCCIDENTAL

IMPULSA MENDOZA SA.

IMPULSA MENDOZA SA

Soluciones integrales

Fecha: 22/08/23	
Realizado: E. Mamani	
Revisado: E. Mamani	
Aprobado: N/A	
Rev: 0	Mapa: 18.3
Proyecto: 230424_061	

IF-2024-04588082-GDEMZA-MINERIA

PATH: /Z:/01_Servicios/230424_061_IPM_EIIA_AreaMgueOcc/05_InfoGT/01_GIS/02_Proyecto/Mapa_18.4_Mapa_categoria_vegetacion.qgz

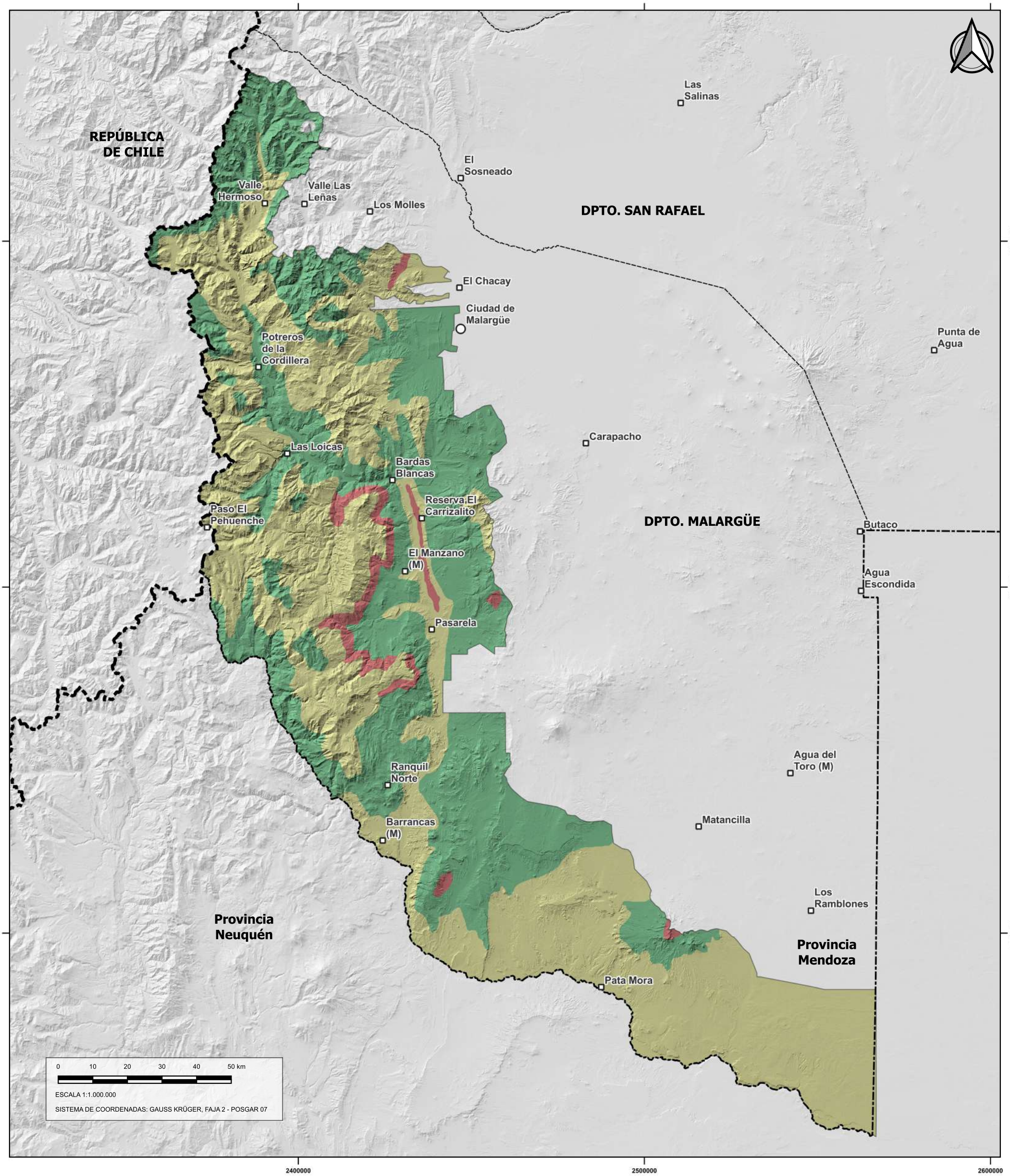

Leyenda

Categoría:

- Alta
- Media
- Baja

- Límite internacional
- Límite provincial
- Límite departamental

Fuente: Datos del SIAT y ESRI.

Nota:

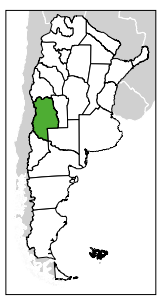

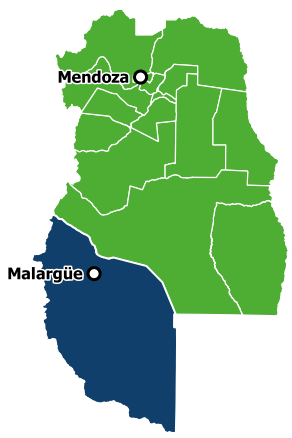

MARIO CUELLO
GT Ingeniería S.A.

MAPA, CATEGORÍA DE VEGETACIÓN

INFORME DE IMPACTO AMBIENTAL

PROYECTO ÁREA MALARGÜE DISTRITO MINERO OCCIDENTAL

IMPULSA MENDOZA SOSTENIBLE SA.

IMPULSA MENDOZA SA

IF-2024-04588082-GDEMZA-MINERIA

GT Soluciones integrales

Fecha: 02/10/2024		
Realizado: E. Mamani		
Revisado: E. Mamani		
Aprobado: N/A		
Proyecto: 230424_061	Rev: 0	Mapa: 18.4

Gobierno de la Provincia de Mendoza
República Argentina

Hoja Adicional de Firmas
Anexo

Número: IF-2024-04588082-GDEMZA-MINERIA

Mendoza, Martes 25 de Junio de 2024

Referencia: IIA Subsanado - Parte 3- EX-2024-03259557

El documento fue importado por el sistema GEDO con un total de 10 pagina/s.

Jeronimo Shantal
Asesor
Dirección de Minería
Ministerio de Energía y Ambiente